



Ajuntament de Sant Pere de Ribes

PROJECTE "PRESSUPOSTOS PARTICIPATIUS" 2019

Dades de la proposta presentada

En quina categoria es presenta la proposta *
Categoria 1: <input checked="" type="radio"/> (<i>promoure despeses en inversions</i>)
Categoria 2: <input type="radio"/> (<i>promoure despeses en projectes socials, culturals o solidaris</i>)
Categoria 2: <input type="radio"/> (<i>promoure despeses en projectes de perspectiva d'igualtat de gènere i LGTBI</i>)
1. Denominació de la proposta presentada*
Pàdel en cadira de rodes.
2. Descripció de la proposta presentada *
<p>La nostra entitat vol acabar de completar que la pràctica esportiva de les nostres instal·lacions estigui a l'abast de les persones amb discapacitats físiques i per tan que les instal·lacions siguin les adequades. Molt properament es realitzaran les obres per adaptar la pràctica del tennis però es necessitaria la construcció d'una pista de pàdel adaptada, amb unes característiques determinades, com l'amplada de les portes i sense esglaons i fer els accessos adaptats fins a aquesta pista.</p> <p>En segon lloc, retirada de l'actual tancament i fer el nou tancament de les pistes de tennis. I les amplades de les portes d'accés dels usuaris i de les portes internes entre pistes hauran de complir la normativa per persones amb cadira de rodes. . En el nou tancament s'hi faran dues portes grans per poder accedir maquinària a les pistes per a fer els manteniments o restauració quan calgui.</p> <p>També caldria l'adequació de l'espai adjacent al carrer Blades i les pistes ja que és el lloc on s'acumulen les aigües pluvials del carrer Blades provinents del carrer Les mimoses ja que no es recullen ni canalitzen. Per tant caldria recollir l'aigua en el C. Blades i canalitzar-la fins conduir-la a la riera. També caldria fer un mur de contenció ja que és un perill l'estat del desnivell entre el carrer i el nostre espai perquè les arrels dels arbres estan descarnades i els nens i nenes poden prendre mal ja que hi escalen. El carrer Blades, la banda que correspon a l'ajuntament no té vorera ni tampoc fanals. Aquestes adequacions solament caldrien si no s'haguessin portat a terme abans perquè són millores de seguretat molt necessàries.</p>



Ajuntament de Sant Pere de Ribes

3. Justificació de la proposta presentada *

L'esport té beneficis per a la salut per a tothom però en el cas dels discapacitats els aporta altres valors afegits com són el servir de factor d'integració social i ajudar en el procés de rehabilitació. Els ens públics i les entitats associatives sense ànim de lucre com la nostra han de promoure, dinamitzar i facilitar la pràctica esportiva per al col·lectiu amb discapacitats físiques i/o psíquiques. La nostra entitat entén la inclusió i esperem que la consciència ciutadana entengui el projecte de pressupostos participatius com una oportunitat per aconseguir aquesta fita. Són aquestes iniciatives populars les que generen avanços significatius perquè són impulsats pels seus objectius democràtics i igualitaris. Les administracions públiques i associacions han de promoure-ho i fer-ho realitat.

És més, ens consta que a les comarques del Garraf i del Penedès no hi ha cap club de Tennis i/o Pàdel en el qual hi hagi els accessos i la pista de pàdel siguin adaptats. S'hi podrien celebrar trobades i/o campionats per persones amb cadira de rodes tant de tennis com de pàdel, així ens ho corrobora la Federació Catalana de Tennis, la qual ens dona el seu recolzament.

Un altre motiu és que l'actual tancament està molt deteriorat tan pel que fa les malles com els postes. Malgrat haver-li fet tots els manteniments de reparació i conservació, el seu estat està molt deteriorat donat que s'ha perllongat durant aproximadament 40 anys.

Aquest deteriorament comporta un risc pels usuaris en general, el grau d'oxidació és molt considerable en les malles. Els pares dels alumnes de l'escola de tennis veuen necessari aquest nou tancament.





Ajuntament de Sant Pere de Ribes

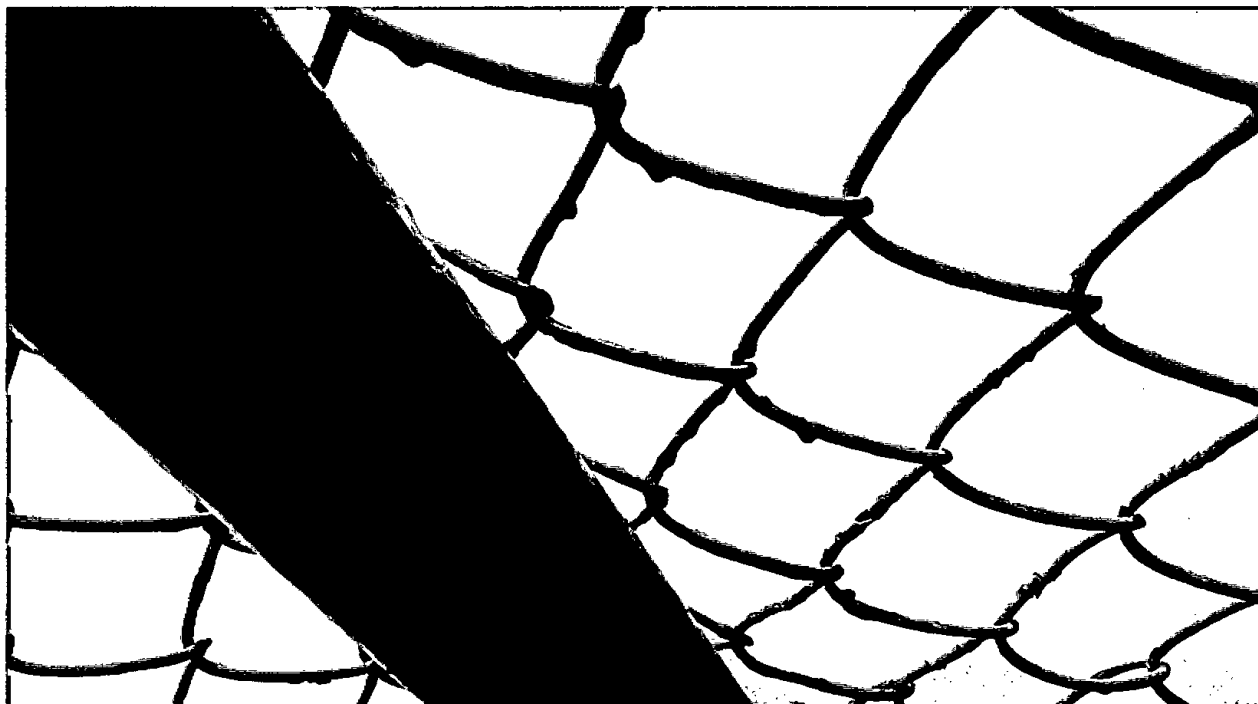

Pel que fa a les actuacions de canalització i mur, són obres que tenen com a objectiu suprimir els danys que ocasionen les aigües pluvials a l'estructures de les nostres instal·lacions i al mateix temps impedeixen fer servir aquest espai que queda inaccessible i inundat quan plou ja que emmagatzema l'aigua dels carrers adjacents de la comunitat de veïns de Can Macià. Es poden veure les imatges i el mapa.

La paret o mur és essencial per impedir que els nens es facin mal quan accedeixen al desnivell, apart que evitarà que la terra que aguanta les arrels dels arbres continuï erosionant-se. La construcció d'un mur de contenció és necessari pel deslligament de terres del desnivell existent respecte del C. Les Blades. Es poden veure les imatges.



Ajuntament de Sant Pere de Ribes

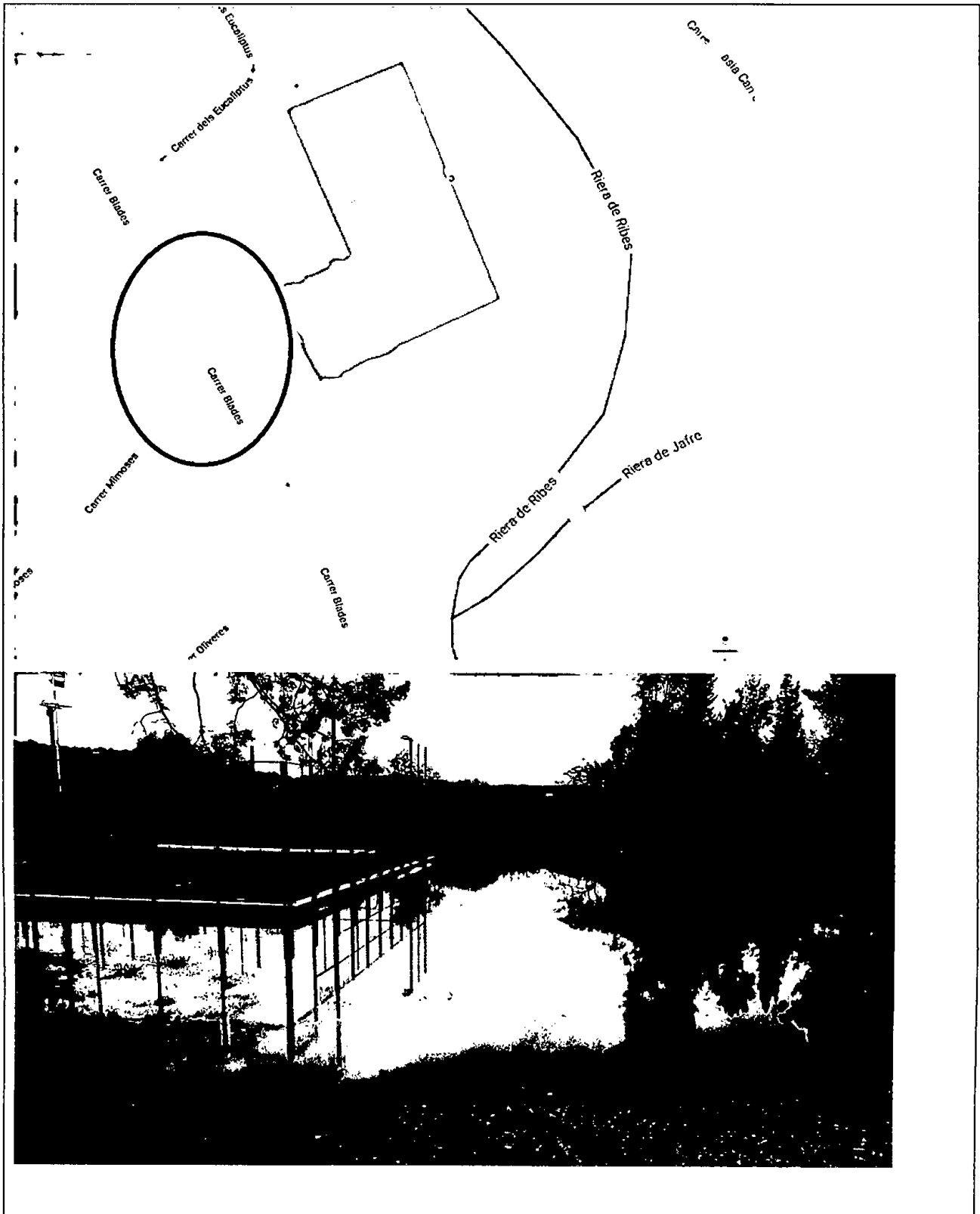



Ajuntament de Sant Pere de Ribes

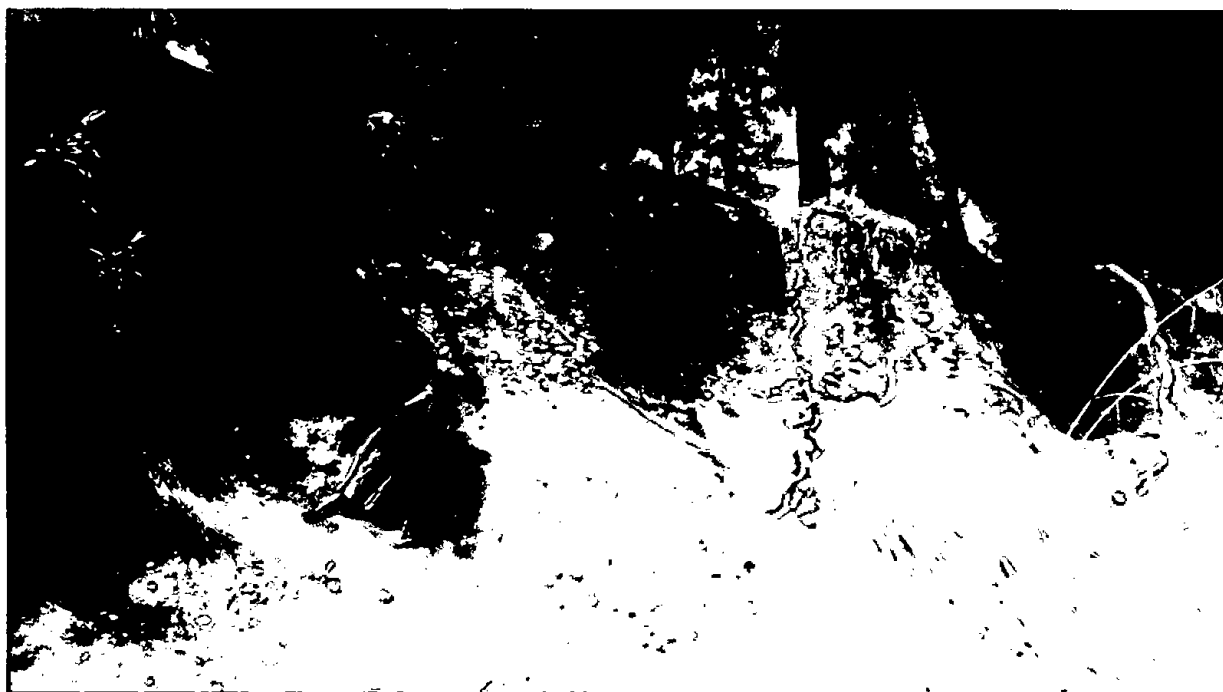
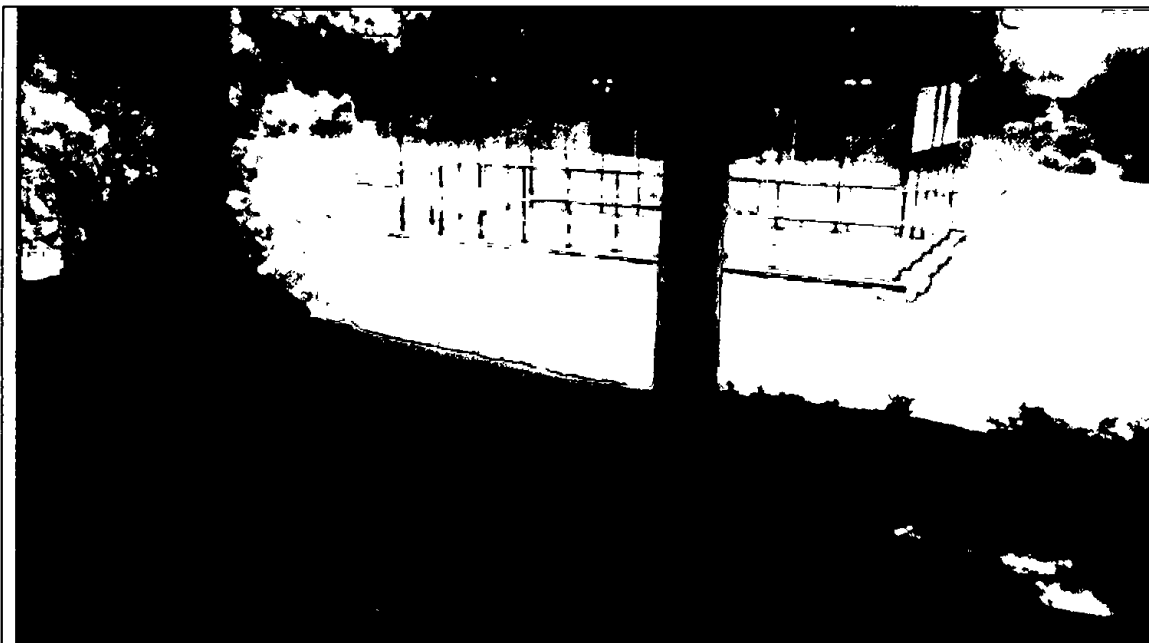



Ajuntament de Sant Pere de Ribes



4. Persones beneficiàries o destinatàries *

Usuaris amb discapacitat física (persones amb cadira de rodes), i a tots els usuaris de les instal·lacions usuaris i en general pel guany en seguretat dels residents a Sant Pere de Ribes.

5. Pressupost calculat *

Pista de pàdel adaptada: 42.319 € (amb IVA inclòs)

Tancament de les pistes de tennis: 29.686 € (amb IVA inclòs)

Tenim dues opcions de pressupost, segons si la paret del postes és de 1.5 mm o bé és el reforçat de 3.0mm : 26.882,33 € o 29.686,00 €

TOTAL: 71.005 €(amb IVA inclòs)

Mur de contenció: 20.000 € (aprox.)

Canalització de l'aigua pluvial: 7.500 (aprox.)

Total: 98.505 € (aprox.)

Compromís de cofinançament, només per entitats o col·lectius (si s'escau). Cal adjuntar declaració jurada





Ajuntament de Sant Pere de Ribes

6. Documentació adjuntada (especificar el tipus de documentació aportada)

- Escrit recolzament de la Federació Catalana de Tennis
- Escrit recolzament de la Federació Catalana d'Esports de Persones amb discapacitat física
- Pressupost Maxpeed (Pista de Pàdel adaptada a persones amb cadira de rodes)
- Pressupost del tancament.

Dades de contacte

1. Nom i cognoms (o entitat o col·lectiu) *	Club Tennis Ribes
2. DNI/CIF/NIF *	
3. Data de naixement	24 de novembre de 1971
4. Adreça *	C. Blades,5. Can Macià.
5. Telèfon *	93.896.28.70
6. Correu electrònic	info@clubtennisribes.com
7. Signatura *	

Les persones i les entitats a les quals durant el procés d'elaboració i presentació de les propostes els hi sorgeixin dubtes i/o necessitin suport tenen a la seva disposició els serveis tècnics municipals corresponents, trucant al telèfon **938 967 300** o enviant un correu electrònic a l'adreça pressupostosparticipatius@santperederibes.cat.

Amb la presentació d'aquesta proposta, declaro que conec i accepto les normes reguladores aprovades en sessió plenària de l'ajuntament de Sant Pere de Ribes que