



EL DOCUMENT DEL MES

GENER 2018 –
Núm. 61

A la plaça de la Vila, l'edifici conegut per molts com a Cal Nan, en Manel Puig Janer l'arquitecte municipal, en va projectar una ampliació de l'edificació per la seva façana basant-se en unes grans porxades. El mateix mes de juliol de l'any 1927, el Cuerpo nacional de Ingenieros de Caminos, canales y puertos va enviar un comunicat on manifestava la seva discordança amb la línia d'edificació i la de la travessia de la carretera.

Dades de document

Àrea d'identificació

Codi de referència: CAT AMSPR 01.07.03 Correspondència d'entrada

Nivell de descripció: Unitat documental simple.

Títol: Atribuït, "Construcció de porxos a la plaça de la Vila".

Data: 29 de juliol de 1927

Volum i suport: 1 pàgina , paper

Àrea de context

Nom del productor(s) Cuerpo Nacional de Ingenieros de caminos, canales y puertos.

Àrea de contingut i estructura

Abast i contingut: El negociat de carreteres informa a l'Ajuntament que del projecte de construcció dels porxos se'n deriva una reducció de la carretera que travessa Ribes, fins el punt que no poden validar els cinc metres que en queda des de la línia d'edificació.

Informació sobre avaluació, tria i eliminació: Documentació de conservació permanent en aplicació de la Llei 9/1993 de patrimoni cultural català i de la 16/1985 del Patrimonio Histórico Español.

Àrea de condicions d'accés i ús

Condicions d'accés: Documentació de lliure accés.

Condicions de reproducció: Lliure.

Llengües i escriptures dels documents: Castellà.

Instruments de descripció: Inventari elaborat per Laura Tomàs Sánchez i Jesús Castillo Prado. Inventari amb caràcter intern, en suport electrònic, no consultable pels usuaris de l'arxiu.

Àrea de control de la descripció



**Ajuntament
Sant Pere de Ribes**

Arxiu Municipal de Sant Pere de Ribes

Autoria i data: Jesús Castillo Prado, 24 de novembre de 2017..

Regles o convencions: Norma de descripció Arxivística de Catalunya (NODAC).
Barcelona: Generalitat de Catalunya. Departament de Cultura. Subdirecció
general d'arxius i Associació d'Arxivers de Catalunya, 2007.

OBRAS PUBLICAS

CUERPO NACIONAL

DE

INGENIEROS DE CAMINOS, CANALES Y PUERTOS

PROVINCIA DE BARCELONA

NEGOCIADO DE carreteras

NÚMERO 1812



Enterado de la comunicacion número 37 de fecha 11 de los corrientes, en la que me transmite el acuerdo de ese Ayuntamiento de construir unos porticos y edificio sobre ellos, en la travesia por esa poblacion en la carretera de Igualada ; a Sitges en la linea de edificación de la fachada de las casas antiguas, debo manifestar a V. que no teniendo la carretera en el punto en que los porticos se han de construir mas que un ancho de 5,00 metros no puede admitirse como buena la expresada linea de edificación, que habrá de modificarse de acuerdo con el plano de travesia que en su dia se apruebe hasta dar á aquella un ancho de 9,00 metros como minimo y en consecuencia el Ingeniero que

suscribe no puede autorizar la expresada línea, debiendo tener presente el Ayuntamiento en caso de ejecutar la obra que esto no le releva la obligación de que en su día deba retirar la línea de los porticos á la que se señale como de travesía, sin derecho por ello á indemnización alguna por su obra ejecutada y siendo de cuenta el derribo de la misma debiendo además quedar como via publica todo el espacio cubierto por los referidos porticos.

Es cuento debo manifestar á V.S. sobre este particular.

Dios guarde á V. muchos años.

Barcelona 29 de Julio de 1927.

El Ingeniero.

A handwritten signature in dark ink, appearing to read 'Juan P. Rivera', is written over a large, light-colored scribble or stamp that partially obscures the text below it.

Sr. Alcáide de San Pedro de Ribas.

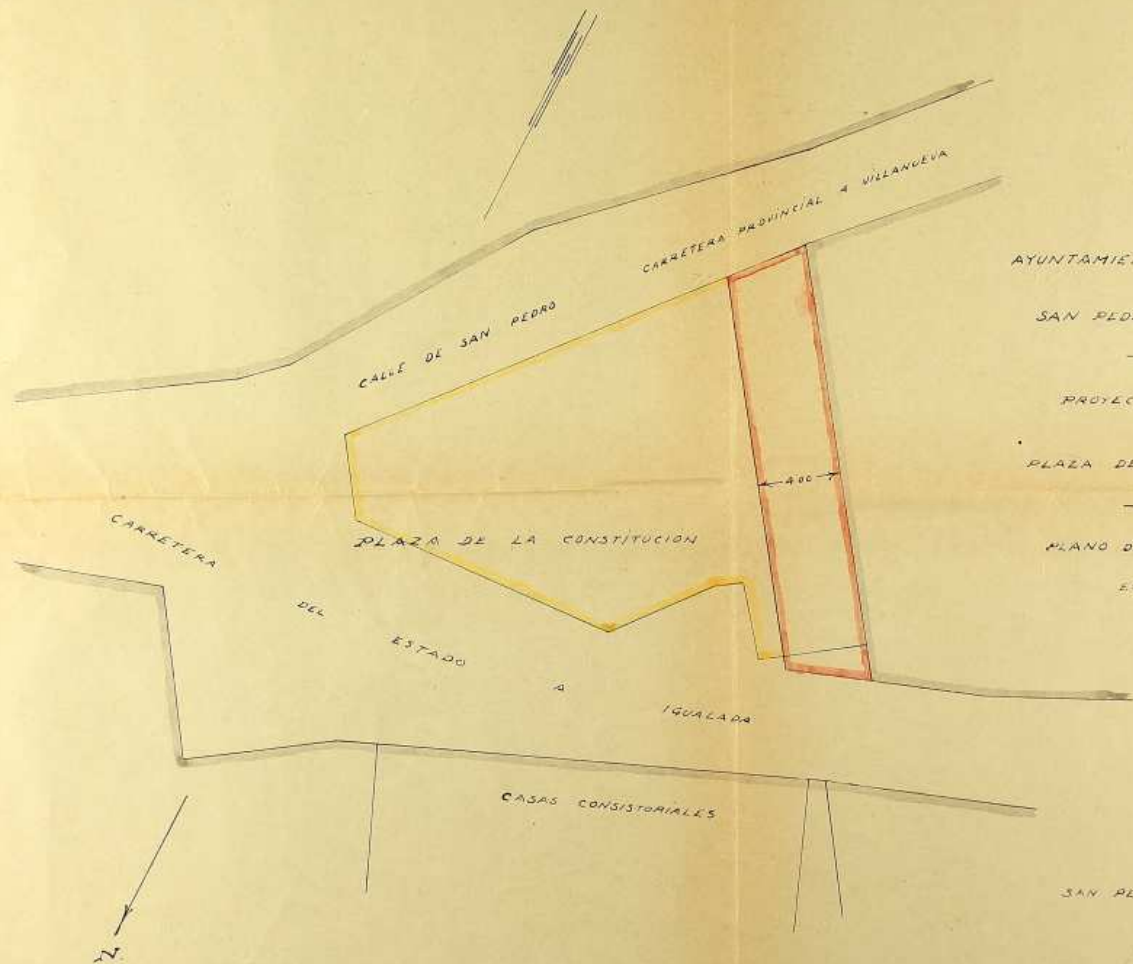

AYUNTAMIENTO CONSTITUCIONAL
DE
SAN PEDRO DE RIBAS.

PROYECTO DE ENSANCHE
DE LA
PLAZA DE LA CONSTITUCIÓN.

PLANO DE EMPLAZAMIENTO
ESCALA 1:200

SAN PEDRO DE RIBAS, JULIO DE 1927.

EL ARQUITECTO

Manuel Puj

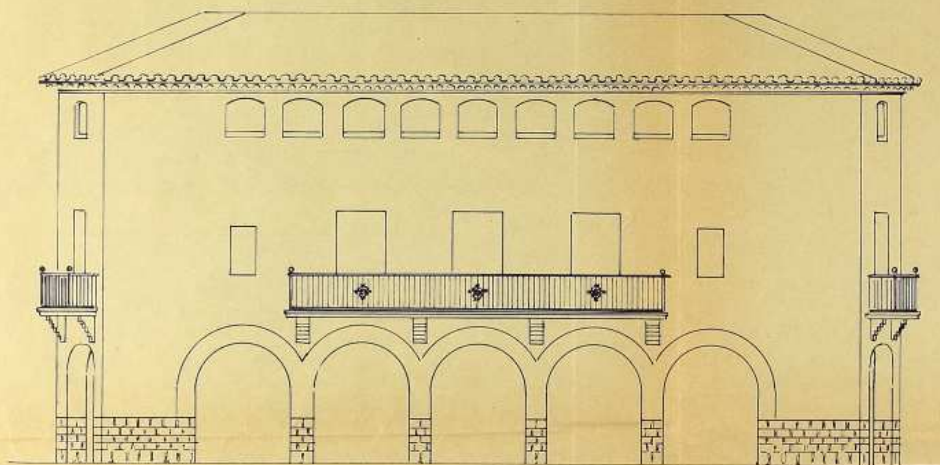

AYUNTAMIENTO CONSTITUCIONAL
DE
SAN PEDRO DE RIBAS.

PROYECTO DE ENSANCHE
DE LA
PLAZA DE LA CONSTITUCION

PLANTA Y FACHADAS DEL
NUEVO EDIFICIO.

ESCALA 1:100

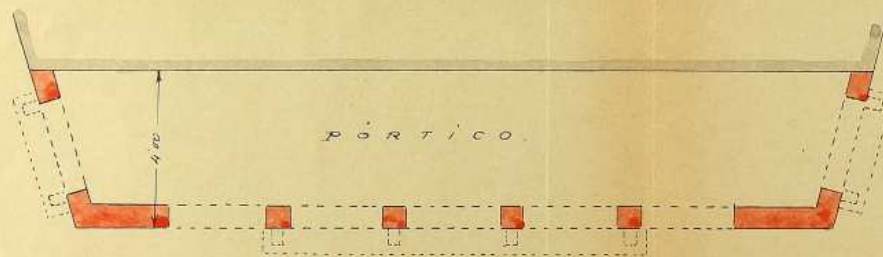

SAN PEDRO DE RIBAS, Julio de 1927

EL ARQUITECTO

Manuel Pujig