## LLEGENDA

- NOU COL·LECTOR PLUVIAL DE PE CORRUGAT DOBLE CAPA DN-400
- NOU COL·LECTOR PLUVIAL DE PE CORRUGAT DOBLE CAPA DN-630
- NOU COL·LECTOR PLUVIAL DE PE CORRUGAT DOBLE CAPA DN-800
- NOVA ESCOMESA D'AIGÜES PLUVIALS DE PE CORRUGAT DOBLE CAPA DE DN-315 AMB FITA DE SENYALITZACIÓ
- NOU POU DE REGISTRE DE FORMIGÓ PREFABRICAT DE DN-1000
- NOU EMBORNAL DE MIDES INTERIOR 700x300mm, INCLÒS TUB DE CONNEXIÓ DE PE CORRUGAT DOBLE CAPA DN-315
- CANAL DE FUNDICIÓ DÚCTIL DE 750x130x150mm AMB REIXA INTERCEPTORA D400 DE 750x130mm DEL MODEL *"U-150-F-75"* DE LA CASA COMERCIAL *FÁBREGAS* O EQUIVALENT, INCLÒS TUB DE CONNEXIÓ DE PE CORRUGAT DOBLE CAPA DN-315
- CUNETA DE SEGURETAT D'1,20m D'AMPLADA (1V:6H) FORMADA PER 20cm DE FORMIGÓ HM-25 I ARMADA AMB MALLA ELECTROSOLDADA DE 20x20#10
- CUNETA DE FORMIGÓ FABRICADA "IN-SITU" DE 60cm D'AMPLADA I 15cm DE CALAT
- CUNETA DE TERRES D'1,0m D'AMPLADA I 50cm DE CALAT
- CUNETA DE TERRES D'1,0m D'AMPLADA I 50cm DE CALAT (DINS TERME MUNICIPAL DE SITGES)
- RASA DE DRENATGE DE 35cm D'AMPLADA SITUADA ALS PEUS DELS TALUSSOS DE LES RAMPES
- RASA DE BIORRETENCIÓ D'1,0m DE FONDÀRIA EMPLENADA AMB MATERIAL GRANULAR PERMETEN L'EMMAGATZEMATGE I LA INFILTRACIÓ DE L'ESCORRENTIA URBANA EN EL SÒL QUE RODEJA LA RASA en el lateral de l'accés Nord
- ARQUETA DE CAIGUDA DE FINAL DE CUNETA DE 0,6x0,6m DE FORMIGÓ AMB REIXA DE BARROTS DE FERRO
- POU DE GRAVES DE 60x60cm COL·LOCAT AL FINAL DE LA RASA DE BIORRETENCIÓ AMB SOBREEIXIDOR DE PE DN-250 QUE ABOCA AL TORRENT CLOT DELS FRARES
- POU DE GRAVES DE 40x40cm COL·LOCAT AL FINAL DE LES RASES DRENANTS AMB SOBREEIXIDOR DE PE DN-250
- ESCULLERA PER A FORMACIÓ D'ALETES EN ELS ABOCAMENTS A LA RIERA DE RIBES I PROTECCIÓ DE LA LLERA

## LLEGENDA

- LÍMIT ÀMBIT *AUTÒDROM DE TERRAMAR*
- LÍMIT TERME MUNICIPAL
- ÀMBIT D'ACTUACIÓ DEL PROJECTE EXECUTIU DE LA URBANITZACIÓ EXTERIOR PÚBLICA
- PEIN

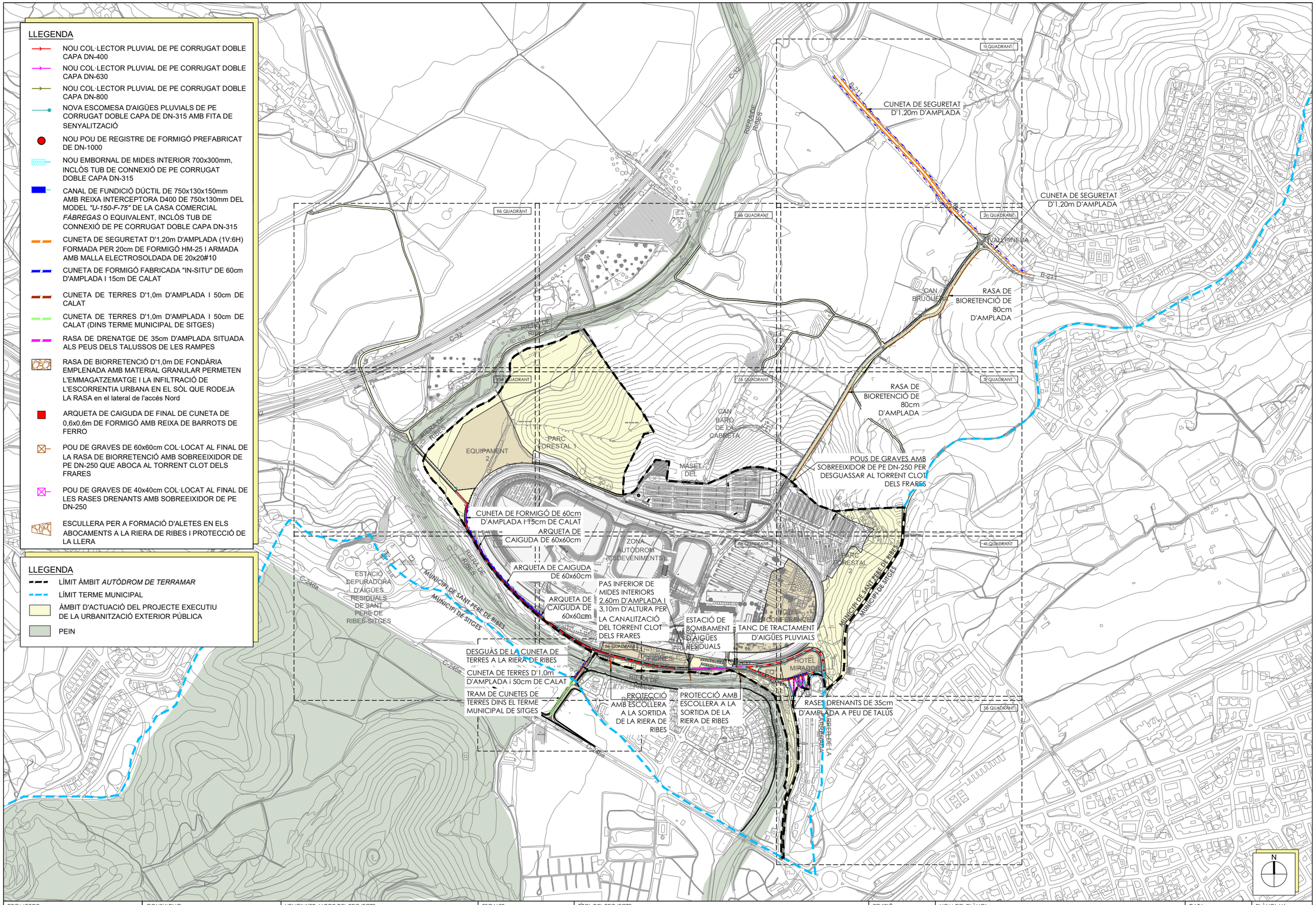


| PROMOTOR: | CONSULTING: | L'ENGINYER AUTOR DEL PROJECTE: | ESCALES: | TÍTOL DEL PROJECTE: | REVISIÓ: | NOM DEL PLÀNOL: | DATA: | PLÀNOL Núm.: |
|---|---|---|---|---|---|---|---|---|
| **TERRAMAR 1923** | OUA | ESTEVE RIBA GENESCÀ<br>Eccp, Num Col: 25288 | DIN A3: 1/8.000 | PROJECTE D'URBANITZACIÓ I URBANITZACIÓ DE LES CÀRREGUES EXTERNES DEL SECTOR PP 17.2 AUTÒDROM DE TERRAMAR | SUBSTITUEIX: | PLANTA DE LA XARXA DE CLAVEGUERAM D'AIGÜES PLUJANES<br>PLANTA GENERAL | NOVEMBRE 2021<br>NOM DEL DIBUIX: | 17<br>FULL 1 DE 13 |

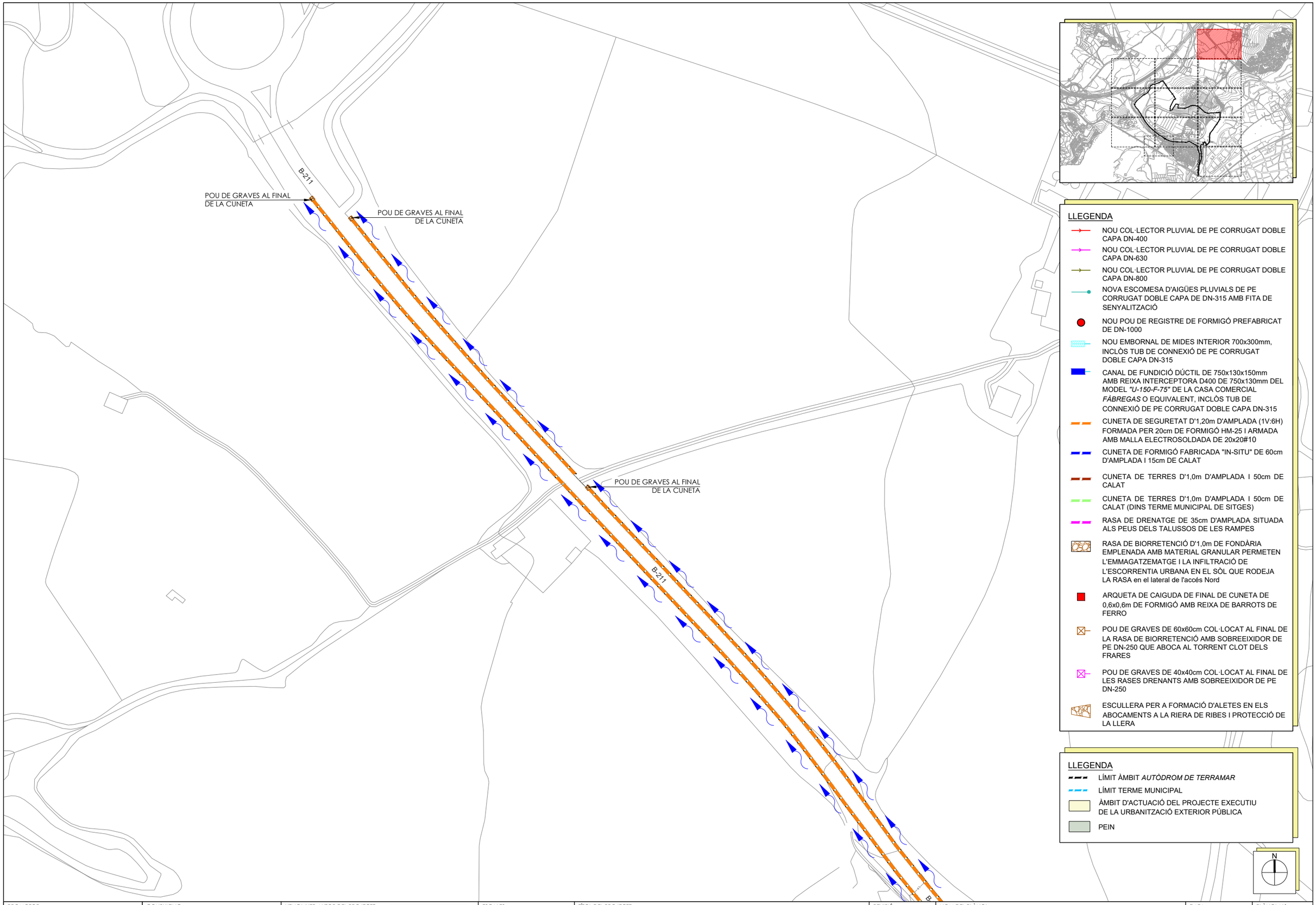


| PROMOTOR: | CONSULTING: | L'ENGINYER AUTOR DEL PROJECTE: | ESCALES: | TÍTOL DEL PROJECTE: | REVISIÓ: | NOM DEL PLÀNOL: | DATA: | PLÀNOL Núm.: |
|---|---|---|---|---|---|---|---|---|
| **TERRAMAR 1923** | OUA | ESTEVE RIBA GENESCÀ<br>Eccp. Num Col: 25288 | DIN A3: 1/1.500 | PROJECTE D'URBANITZACIÓ I URBANITZACIÓ DE LES CÀRREGUES EXTERNES DEL SECTOR PP 17.2 AUTÒDROM DE TERRAMAR | SUBSTITUEIX: | PLANTA DE LA XARXA DE CLAVEGUERAM D'AIGÜES PLUJANES<br>1r QUADRANT | NOVEMBRE 2021<br>NOM DEL DIBUIX: | 17<br>FULL 2 DE 13 |

## LLEGENDA

- NOU COL·LECTOR PLUVIAL DE PE CORRUGAT DOBLE CAPA DN-400
- NOU COL·LECTOR PLUVIAL DE PE CORRUGAT DOBLE CAPA DN-630
- NOU COL·LECTOR PLUVIAL DE PE CORRUGAT DOBLE CAPA DN-800
- NOVA ESCOMESA D'AIGÜES PLUVIALS DE PE CORRUGAT DOBLE CAPA DE DN-315 AMB FITA DE SENYALITZACIÓ
- NOU POU DE REGISTRE DE FORMIGÓ PREFABRICAT DE DN-1000
- NOU EMBORNAL DE MIDES INTERIOR 700x300mm, INCLÒS TUB DE CONNEXIÓ DE PE CORRUGAT DOBLE CAPA DN-315
- CANAL DE FUNDICIÓ DÚCTIL DE 750x130x150mm AMB REIXA INTERCEPTORA D400 DE 750x130mm DEL MODEL *"U-150-F-75"* DE LA CASA COMERCIAL *FÀBREGAS* O EQUIVALENT, INCLÒS TUB DE CONNEXIÓ DE PE CORRUGAT DOBLE CAPA DN-315
- CUNETA DE SEGURETAT D'1,20m D'AMPLADA (1V:6H) FORMADA PER 20cm DE FORMIGÓ HM-25 I ARMADA AMB MALLA ELECTROSOLDADA DE 20x20#10
- CUNETA DE FORMIGÓ FABRICADA "IN-SITU" DE 60cm D'AMPLADA I 15cm DE CALAT
- CUNETA DE TERRES D'1,0m D'AMPLADA I 50cm DE CALAT
- CUNETA DE TERRES D'1,0m D'AMPLADA I 50cm DE CALAT (DINS TERME MUNICIPAL DE SITGES)
- RASA DE DRENATGE DE 35cm D'AMPLADA SITUADA ALS PEUS DELS TALUSSOS DE LES RAMPES
- RASA DE BIORRETENCIÓ D'1,0m DE FONDÀRIA EMPLENADA AMB MATERIAL GRANULAR PERMETEN L'EMMAGATZEMATGE I LA INFILTRACIÓ DE L'ESCORRENTIA URBANA EN EL SÒL QUE RODEJA LA RASA en el lateral de l'accés Nord
- ARQUETA DE CAIGUDA DE FINAL DE CUNETA DE 0,6x0,6m DE FORMIGÓ AMB REIXA DE BARROTS DE FERRO
- POU DE GRAVES DE 60x60cm COL·LOCAT AL FINAL DE LA RASA DE BIORRETENCIÓ AMB SOBREEIXIDOR DE PE DN-250 QUE ABOCA AL TORRENT CLOT DELS FRARES
- POU DE GRAVES DE 40x40cm COL·LOCAT AL FINAL DE LES RASES DRENANTS AMB SOBREEIXIDOR DE PE DN-250
- ESCULLERA PER A FORMACIÓ D'ALETES EN ELS ABOCAMENTS A LA RIERA DE RIBES I PROTECCIÓ DE LA LLERA

## LLEGENDA

- LÍMIT ÀMBIT *AUTÒDROM DE TERRAMAR*
- LÍMIT TERME MUNICIPAL
- ÀMBIT D'ACTUACIÓ DEL PROJECTE EXECUTIU DE LA URBANITZACIÓ EXTERIOR PÚBLICA
- PEIN

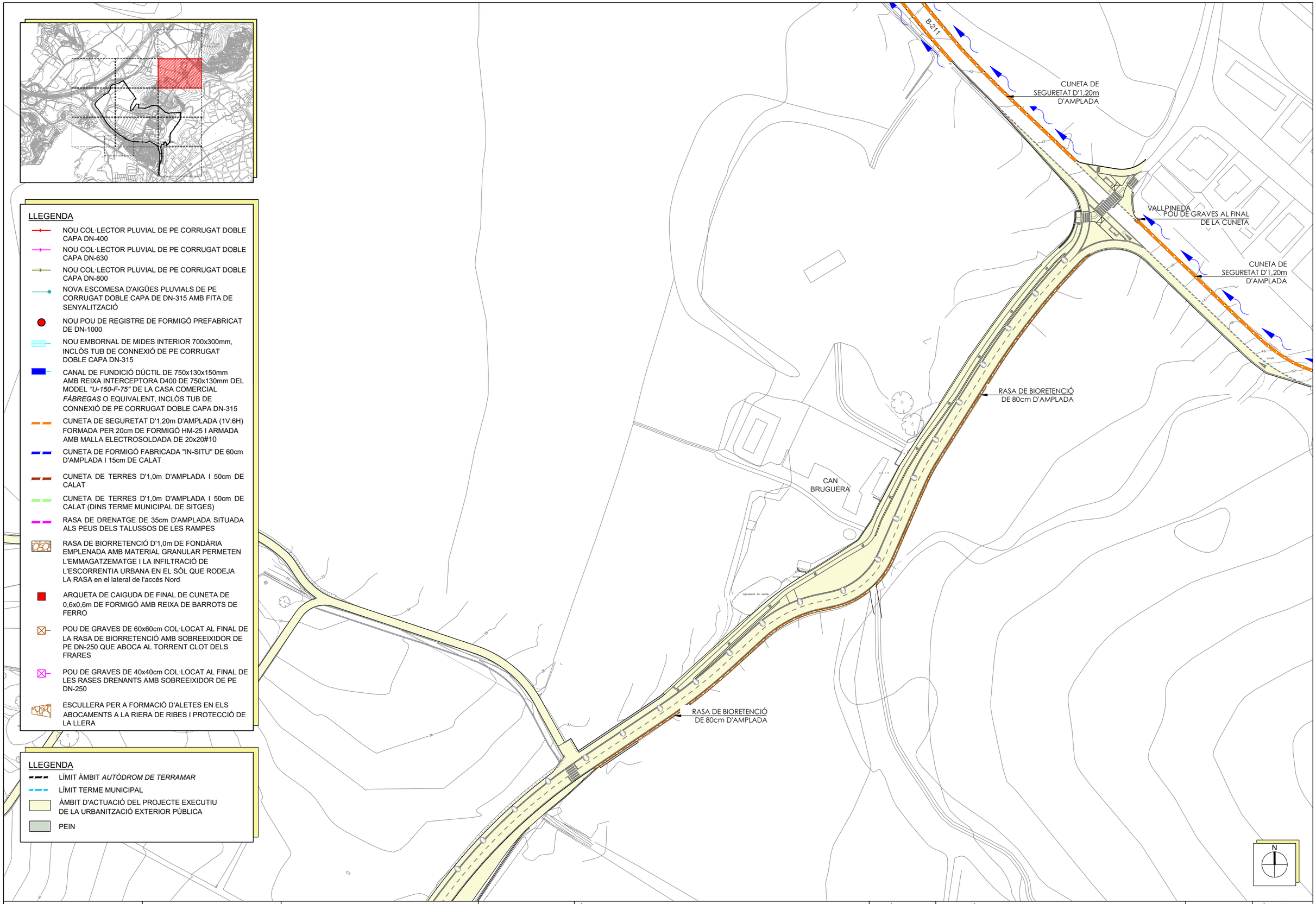


| PROMOTOR: | CONSULTING: | L'ENGINYER AUTOR DEL PROJECTE: | ESCALES: | TÍTOL DEL PROJECTE: | REVISIÓ: | NOM DEL PLÀNOL: | DATA: | PLÀNOL Núm.: |
|---|---|---|---|---|---|---|---|---|
| **TERRAMAR 1923** | OUA | ESTEVE RIBA GENESCÀ<br>Eccp. Num Col: 25288 | DIN A3: 1/1.500 | PROJECTE D'URBANITZACIÓ I URBANITZACIÓ DE LES CÀRREGUES EXTERNES DEL SECTOR PP 17.2 AUTÒDROM DE TERRAMAR | SUBSTITUEIX: | PLANTA DE LA XARXA DE CLAVEGUERAM D'AIGÜES PLUJANES<br>2n QUADRANT | NOVEMBRE 2021<br>NOM DEL DIBUIX: | 17<br>FULL 3 DE 13 |

RASA DE BIORETENCIÓ
DE 80cm D'AMPLADA

RASA DE BIORETENCIÓ
DE 80cm D'AMPLADA

SOBREEIXIDOR DE
PE DN-250 FINS AL
TORRENT DEL
CLOT DELS FRARES

RASA DE BIORETENCIÓ
DE 80cm D'AMPLADA

POU DE GRAVES AMB
SOBREEIXIDOR PER DESGUASSAR
AL TORRENT CLOT DELS FRARES

POU

MUNICIPI DE SANT PERE DE RIBES
MUNICIPI DE SITGES

COLLET DE LA CISTERNA

## LLEGENDA

- NOU COL·LECTOR PLUVIAL DE PE CORRUGAT DOBLE CAPA DN-400
- NOU COL·LECTOR PLUVIAL DE PE CORRUGAT DOBLE CAPA DN-630
- NOU COL·LECTOR PLUVIAL DE PE CORRUGAT DOBLE CAPA DN-800
- NOVA ESCOMESA D'AIGÜES PLUVIALS DE PE CORRUGAT DOBLE CAPA DE DN-315 AMB FITA DE SENYALITZACIÓ
- NOU POU DE REGISTRE DE FORMIGÓ PREFABRICAT DE DN-1000
- NOU EMBORNAL DE MIDES INTERIOR 700x300mm, INCLÒS TUB DE CONNEXIÓ DE PE CORRUGAT DOBLE CAPA DN-315
- CANAL DE FUNDICIÓ DÚCTIL DE 750x130x150mm AMB REIXA INTERCEPTORA D400 DE 750x130mm DEL MODEL *"U-150-F-75"* DE LA CASA COMERCIAL *FÀBREGAS* O EQUIVALENT, INCLÒS TUB DE CONNEXIÓ DE PE CORRUGAT DOBLE CAPA DN-315
- CUNETA DE SEGURETAT D'1,20m D'AMPLADA (1V:6H) FORMADA PER 20cm DE FORMIGÓ HM-25 I ARMADA AMB MALLA ELECTROSOLDADA DE 20x20#10
- CUNETA DE FORMIGÓ FABRICADA "IN-SITU" DE 60cm D'AMPLADA I 15cm DE CALAT
- CUNETA DE TERRES D'1,0m D'AMPLADA I 50cm DE CALAT
- CUNETA DE TERRES D'1,0m D'AMPLADA I 50cm DE CALAT (DINS TERME MUNICIPAL DE SITGES)
- RASA DE DRENATGE DE 35cm D'AMPLADA SITUADA ALS PEUS DELS TALUSSOS DE LES RAMPES
- RASA DE BIORRETENCIÓ D'1,0m DE FONDÀRIA EMPLENADA AMB MATERIAL GRANULAR PERMETEN L'EMMAGATZEMATGE I LA INFILTRACIÓ DE L'ESCORRENTIA URBANA EN EL SÒL QUE RODEJA LA RASA en el lateral de l'accés Nord
- ARQUETA DE CAIGUDA DE FINAL DE CUNETA DE 0,6x0,6m DE FORMIGÓ AMB REIXA DE BARROTS DE FERRO
- POU DE GRAVES DE 60x60cm COL·LOCAT AL FINAL DE LA RASA DE BIORRETENCIÓ AMB SOBREEIXIDOR DE PE DN-250 QUE ABOCA AL TORRENT CLOT DELS FRARES
- POU DE GRAVES DE 40x40cm COL·LOCAT AL FINAL DE LES RASES DRENANTS AMB SOBREEIXIDOR DE PE DN-250
- ESCULLERA PER A FORMACIÓ D'ALETES EN ELS ABOCAMENTS A LA RIERA DE RIBES I PROTECCIÓ DE LA LLERA

## LLEGENDA

- LÍMIT ÀMBIT *AUTÒDROM DE TERRAMAR*
- LÍMIT TERME MUNICIPAL
- ÀMBIT D'ACTUACIÓ DEL PROJECTE EXECUTIU DE LA URBANITZACIÓ EXTERIOR PÚBLICA
- PEIN

N

| | | | | | | | |
|---|---|---|---|---|---|---|---|
| PROMOTOR: **TERRAMAR 1923** | CONSULTING: OUA | L'ENGINYER AUTOR DEL PROJECTE: ESTEVE RIBA GENESCÀ Eccp, Num Col: 25288 | ESCALES: DIN A3: 1/1.500 | TÍTOL DEL PROJECTE: PROJECTE D'URBANITZACIÓ I URBANITZACIÓ DE LES CÀRREGUES EXTERNES DEL SECTOR PP 17.2 AUTÒDROM DE TERRAMAR | REVISIÓ: / SUBSTITUEIX: | NOM DEL PLÀNOL: PLANTA DE LA XARXA DE CLAVEGUERAM D'AIGÜES PLUJANES 3r QUADRANT | DATA: NOVEMBRE 2021 / NOM DEL DIBUIX: | PLÀNOL Núm.: 17 / FULL 4 DE 13 |

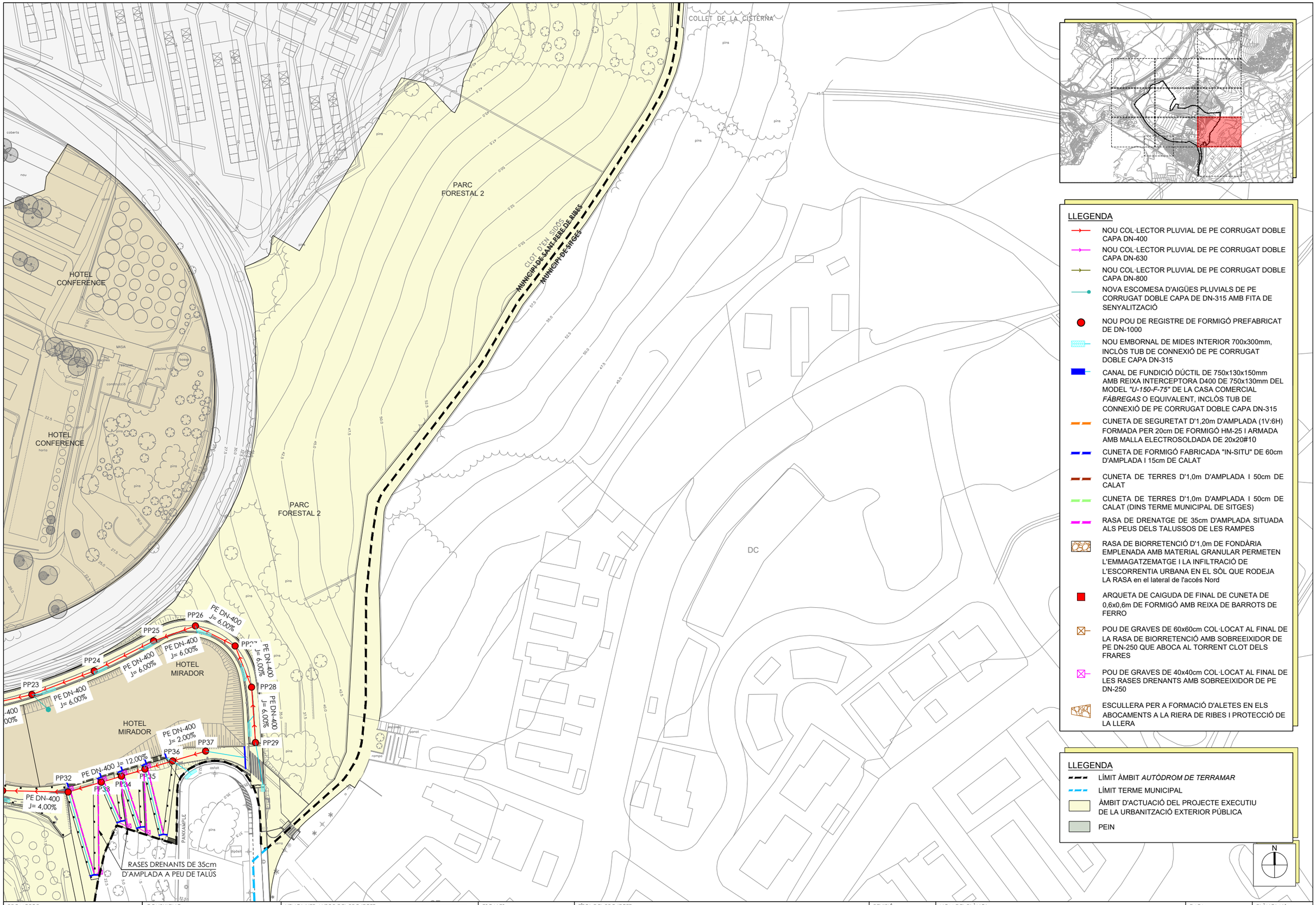


| PROMOTOR: | CONSULTING: | L'ENGINYER AUTOR DEL PROJECTE: | ESCALES: | TÍTOL DEL PROJECTE: | REVISIÓ: | NOM DEL PLÀNOL: | DATA: | PLÀNOL Núm.: |
|---|---|---|---|---|---|---|---|---|
| **TERRAMAR 1923** | OUA | ESTEVE RIBA GENESCÀ<br>Eccp. Num Col: 25288 | DIN A3: 1/1.500 | PROJECTE D'URBANITZACIÓ I URBANITZACIÓ DE LES CÀRREGUES EXTERNES DEL SECTOR PP 17.2 AUTÒDROM DE TERRAMAR | SUBSTITUEIX: | PLANTA DE LA XARXA DE CLAVEGUERAM D'AIGÜES PLUJANES<br>4t QUADRANT | NOVEMBRE 2021 | 17 |
| | | | | | | | NOM DEL DIBUIX: | FULL 5 DE 13 |

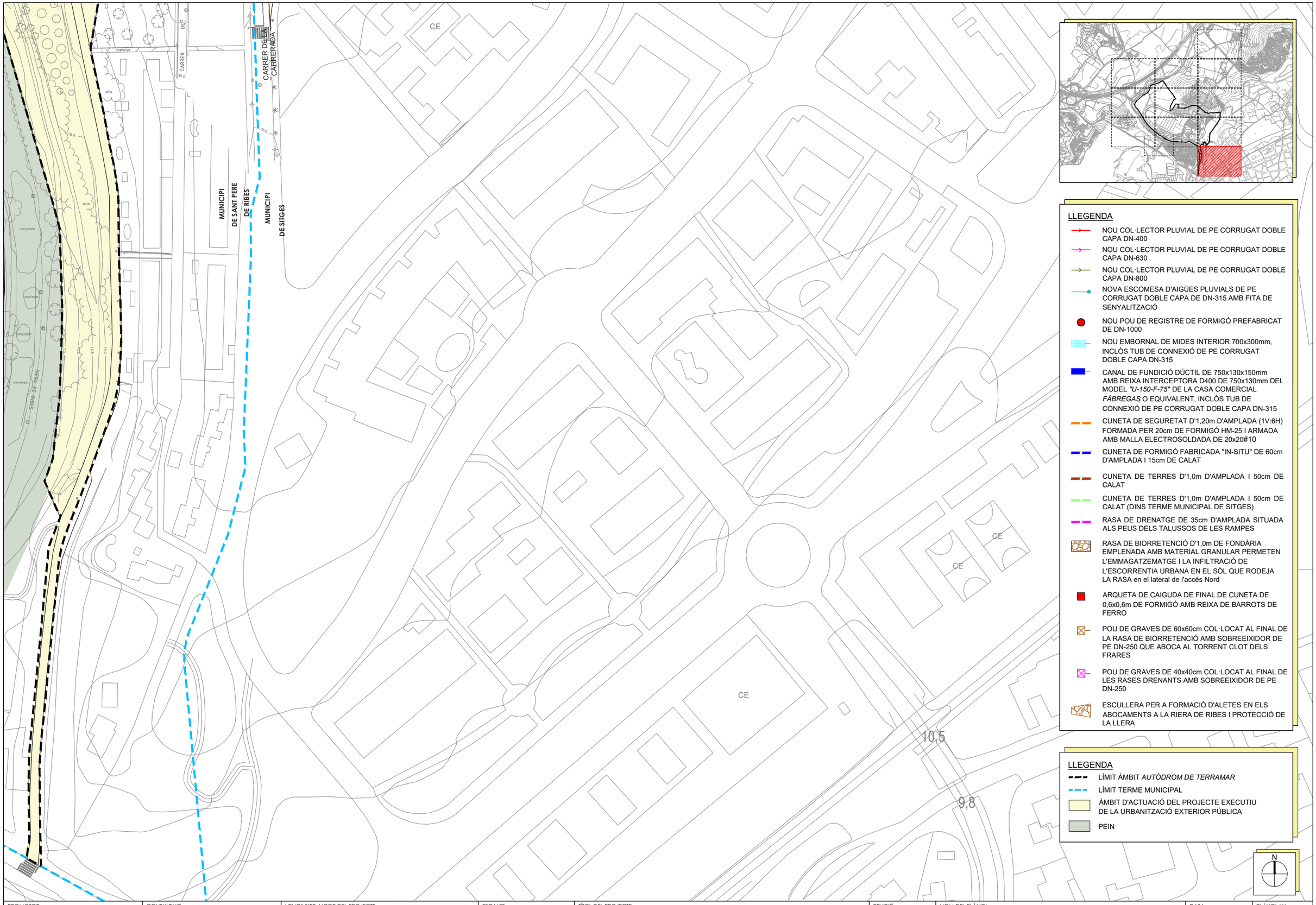


| PROMOTOR: | CONSULTING: | L'ENGINYER AUTOR DEL PROJECTE: | ESCALES: | TÍTOL DEL PROJECTE: | REVISIÓ: | NOM DEL PLÀNOL: | DATA: | PLÀNOL Núm.: |
|---|---|---|---|---|---|---|---|---|
| **TERRAMAR 1923** | OUA | ESTEVE RIBA GENESCÀ<br>Eccp, Num Col: 25288 | DIN A3: 1/1.500 | PROJECTE D'URBANITZACIÓ I URBANITZACIÓ DE LES CÀRREGUES EXTERNES DEL SECTOR PP 17.2 AUTÒDROM DE TERRAMAR | SUBSTITUEIX: | PLANTA DE LA XARXA DE CLAVEGUERAM D'AIGÜES PLUJANES<br>5è QUADRANT | NOVEMBRE 2021<br>NOM DEL DIBUIX: | 17<br>FULL 6 DE 13 |

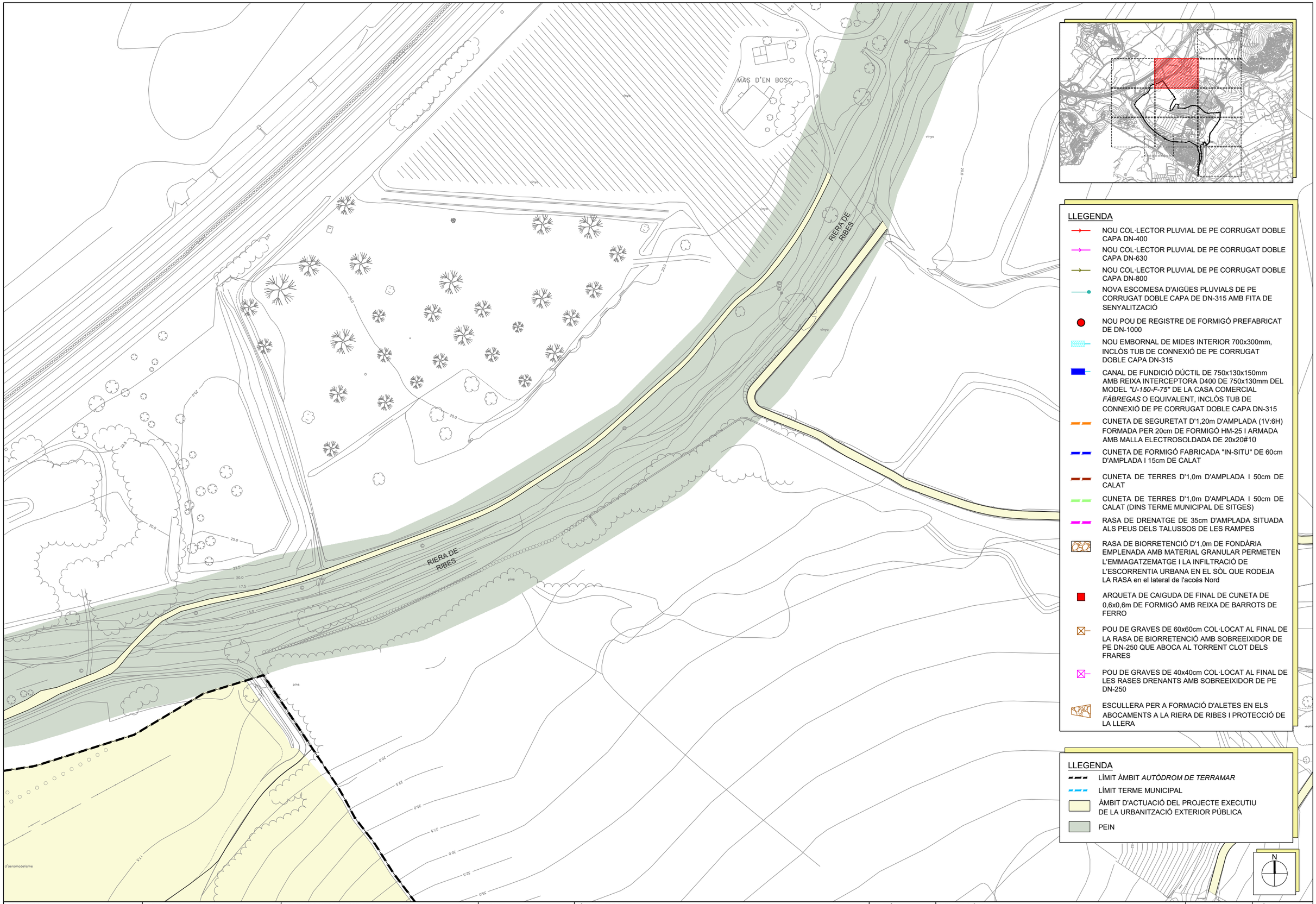


| PROMOTOR: | CONSULTING: | L'ENGINYER AUTOR DEL PROJECTE: | ESCALES: | TÍTOL DEL PROJECTE: | REVISIÓ: | NOM DEL PLÀNOL: | DATA: | PLÀNOL Núm.: |
|---|---|---|---|---|---|---|---|---|
| **TERRAMAR 1923** | OUA | ESTEVE RIBA GENESCÀ<br>Eccp. Num Col: 25288 | DIN A3: 1/1.500 | PROJECTE D'URBANITZACIÓ I URBANITZACIÓ DE LES CÀRREGUES EXTERNES DEL SECTOR PP 17.2 AUTÒDROM DE TERRAMAR | SUBSTITUEIX: | PLANTA DE LA XARXA DE CLAVEGUERAM D'AIGÜES PLUJANES<br>6è QUADRANT | NOVEMBRE 2021<br>NOM DEL DIBUIX: | 17<br>FULL 7 DE 13 |

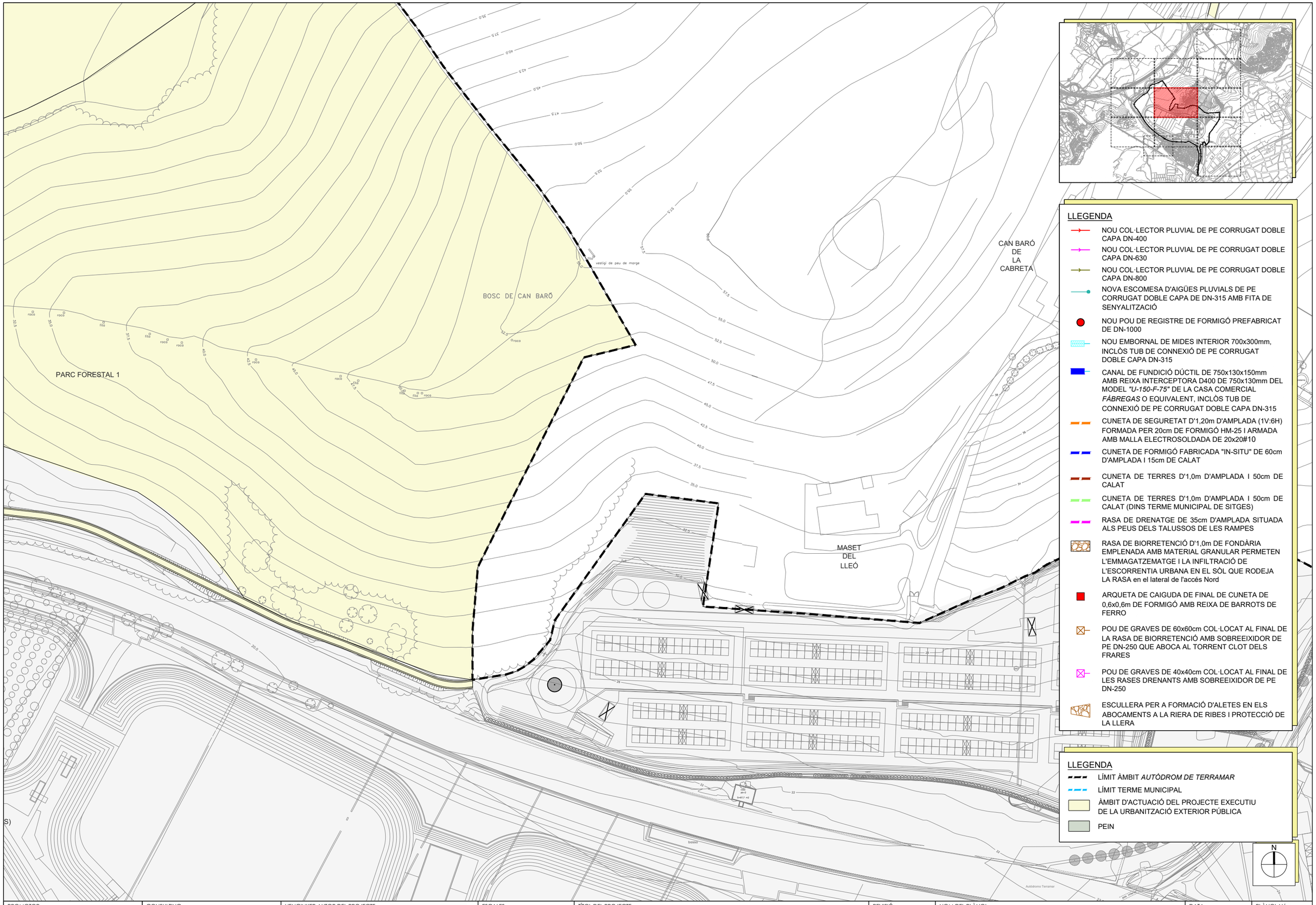


| PROMOTOR: | CONSULTING: | L'ENGINYER AUTOR DEL PROJECTE: | ESCALES: | TÍTOL DEL PROJECTE: | REVISIÓ: | NOM DEL PLÀNOL: | DATA: | PLÀNOL Núm.: |
|---|---|---|---|---|---|---|---|---|
| **TERRAMAR 1923** | OUA | ESTEVE RIBA GENESCÀ<br>Eccp, Num Col: 25288 | DIN A3: 1/1.500 | PROJECTE D'URBANITZACIÓ I URBANITZACIÓ DE LES CÀRREGUES EXTERNES DEL SECTOR PP 17.2 AUTÒDROM DE TERRAMAR | SUBSTITUEIX: | PLANTA DE LA XARXA DE CLAVEGUERAM D'AIGÜES PLUJANES<br>7è QUADRANT | NOVEMBRE 2021<br>NOM DEL DIBUIX: | 17<br>FULL 8 DE 13 |

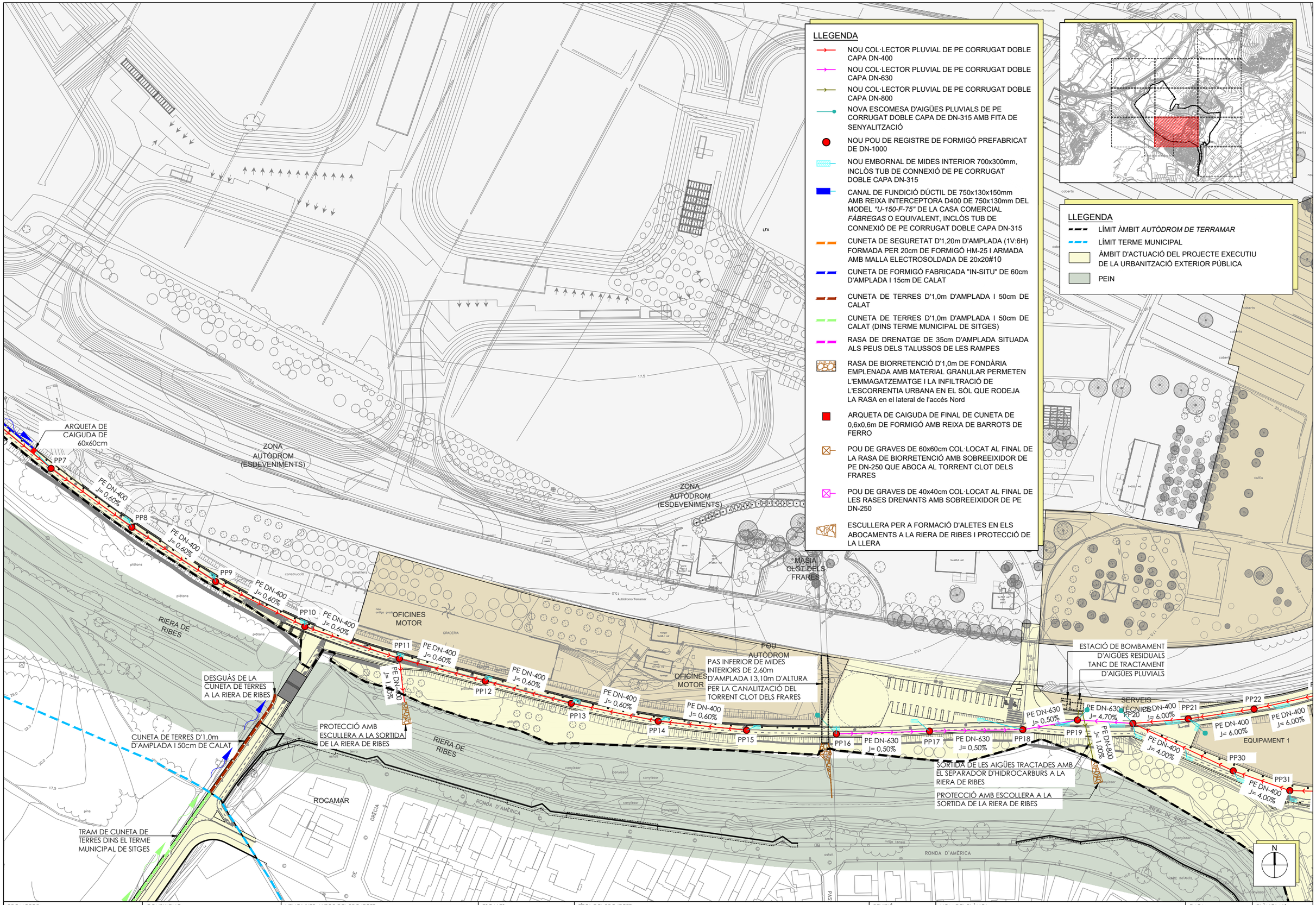


| PROMOTOR: | CONSULTING: | L'ENGINYER AUTOR DEL PROJECTE: | ESCALES: | TÍTOL DEL PROJECTE: | REVISIÓ: | NOM DEL PLÀNOL: | DATA: | PLÀNOL Núm.: |
|---|---|---|---|---|---|---|---|---|
| **TERRAMAR 1923** | OUA | ESTEVE RIBA GENESCÀ<br>Eccp. Num Col: 25288 | DIN A3: 1/1.500 | PROJECTE D'URBANITZACIÓ I URBANITZACIÓ DE LES CÀRREGUES EXTERNES DEL SECTOR PP 17.2 AUTÒDROM DE TERRAMAR | SUBSTITUEIX: | PLANTA DE LA XARXA DE CLAVEGUERAM D'AIGÜES PLUJANES<br>8è QUADRANT | NOVEMBRE 2021<br>NOM DEL DIBUIX: | 17<br>FULL 9 DE 13 |

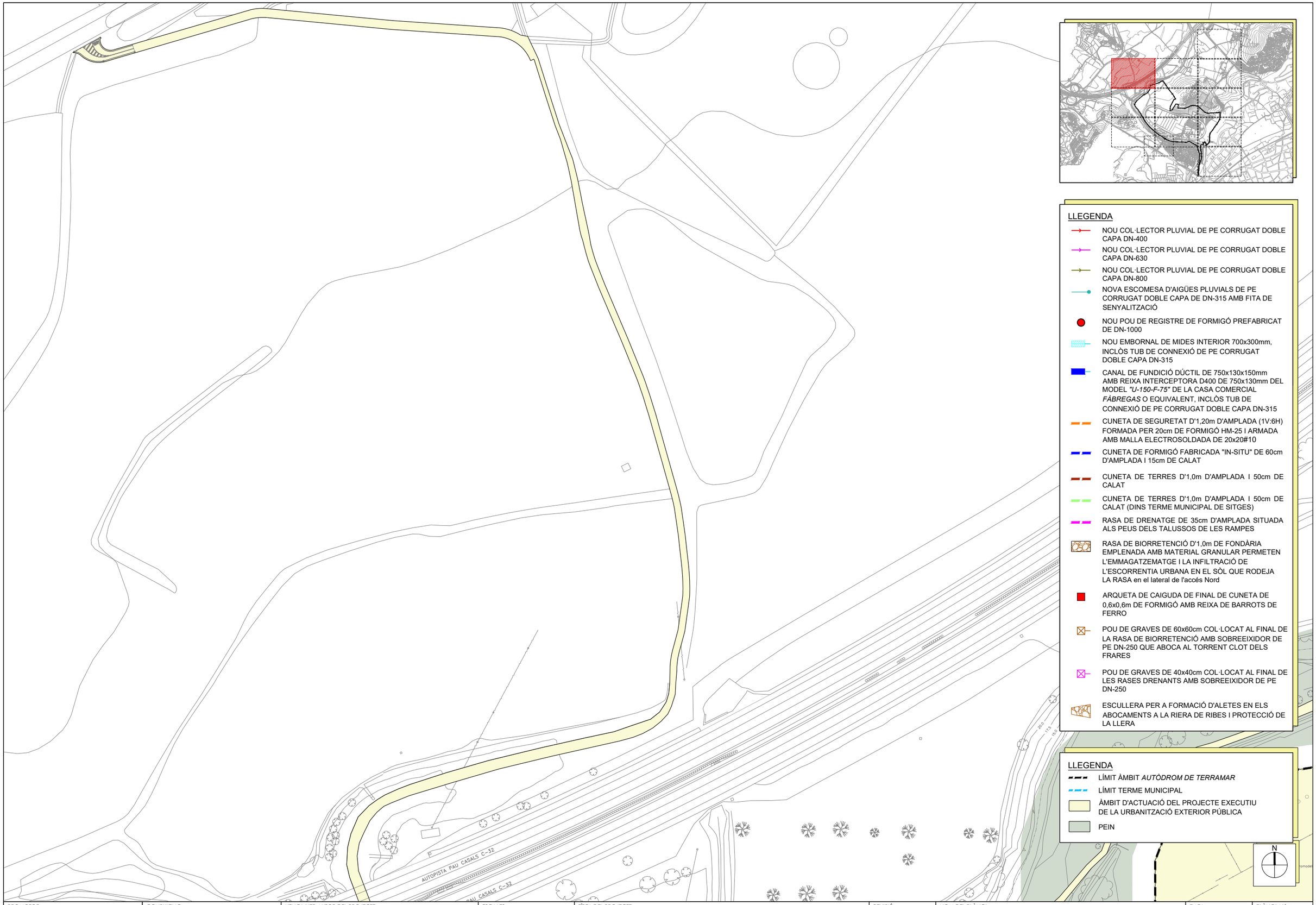


| PROMOTOR: | CONSULTING: | L'ENGINYER AUTOR DEL PROJECTE: | ESCALES: | TÍTOL DEL PROJECTE: | REVISIÓ: | NOM DEL PLÀNOL: | DATA: | PLÀNOL Núm.: |
|---|---|---|---|---|---|---|---|---|
| **TERRAMAR 1923** | OUA | ESTEVE RIBA GENESCÀ<br>Eccp, Num Col: 25288 | DIN A3: 1/1.500 | PROJECTE D'URBANITZACIÓ I URBANITZACIÓ DE LES CÀRREGUES EXTERNES DEL SECTOR PP 17.2 AUTÒDROM DE TERRAMAR | SUBSTITUEIX: | PLANTA DE LA XARXA DE CLAVEGUERAM D'AIGÜES PLUJANES<br>9è QUADRANT | NOVEMBRE 2021<br>NOM DEL DIBUIX: | 17<br>FULL 10 DE 13 |

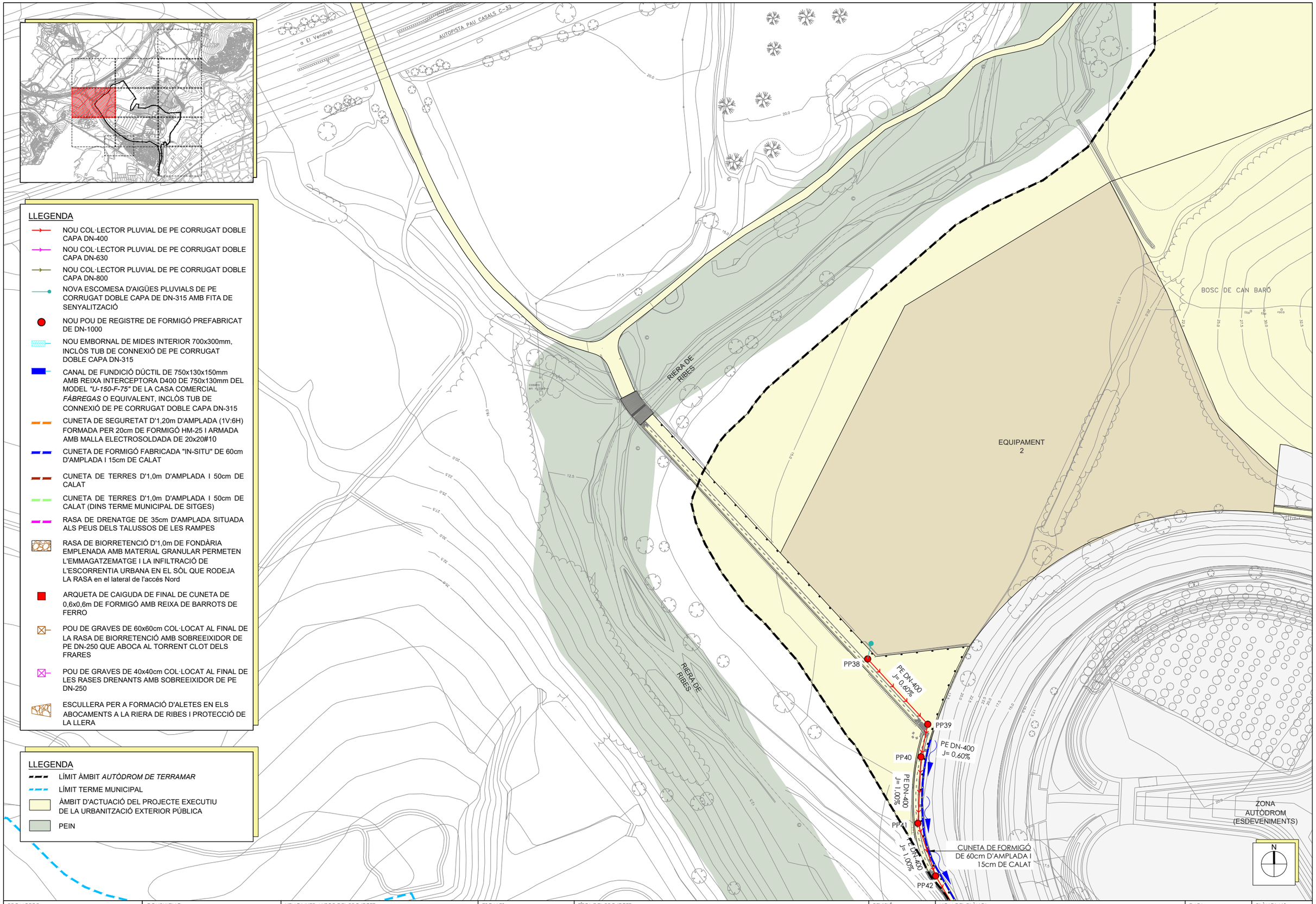


LLEGENDA

- NOU COL·LECTOR PLUVIAL DE PE CORRUGAT DOBLE CAPA DN-400
- NOU COL·LECTOR PLUVIAL DE PE CORRUGAT DOBLE CAPA DN-630
- NOU COL·LECTOR PLUVIAL DE PE CORRUGAT DOBLE CAPA DN-800
- NOVA ESCOMESA D'AIGÜES PLUVIALS DE PE CORRUGAT DOBLE CAPA DE DN-315 AMB FITA DE SENYALITZACIÓ
- NOU POU DE REGISTRE DE FORMIGÓ PREFABRICAT DE DN-1000
- NOU EMBORNAL DE MIDES INTERIOR 700x300mm, INCLÒS TUB DE CONNEXIÓ DE PE CORRUGAT DOBLE CAPA DN-315
- CANAL DE FUNDICIÓ DÚCTIL DE 750x130x150mm AMB REIXA INTERCEPTORA D400 DE 750x130mm DEL MODEL *"U-150-F-75"* DE LA CASA COMERCIAL *FÀBREGAS* O EQUIVALENT, INCLÒS TUB DE CONNEXIÓ DE PE CORRUGAT DOBLE CAPA DN-315
- CUNETA DE SEGURETAT D'1,20m D'AMPLADA (1V:6H) FORMADA PER 20cm DE FORMIGÓ HM-25 I ARMADA AMB MALLA ELECTROSOLDADA DE 20x20#10
- CUNETA DE FORMIGÓ FABRICADA "IN-SITU" DE 60cm D'AMPLADA I 15cm DE CALAT
- CUNETA DE TERRES D'1,0m D'AMPLADA I 50cm DE CALAT
- CUNETA DE TERRES D'1,0m D'AMPLADA I 50cm DE CALAT (DINS TERME MUNICIPAL DE SITGES)
- RASA DE DRENATGE DE 35cm D'AMPLADA SITUADA ALS PEUS DELS TALUSSOS DE LES RAMPES
- RASA DE BIORRETENCIÓ D'1,0m DE FONDÀRIA EMPLENADA AMB MATERIAL GRANULAR PERMETEN L'EMMAGATZEMATGE I LA INFILTRACIÓ DE L'ESCORRENTIA URBANA EN EL SÒL QUE RODEJA LA RASA en el lateral de l'accés Nord
- ARQUETA DE CAIGUDA DE FINAL DE CUNETA DE 0,6x0,6m DE FORMIGÓ AMB REIXA DE BARROTS DE FERRO
- POU DE GRAVES DE 60x60cm COL·LOCAT AL FINAL DE LA RASA DE BIORRETENCIÓ AMB SOBREEIXIDOR DE PE DN-250 QUE ABOCA AL TORRENT CLOT DELS FRARES
- POU DE GRAVES DE 40x40cm COL·LOCAT AL FINAL DE LES RASES DRENANTS AMB SOBREEIXIDOR DE PE DN-250
- ESCULLERA PER A FORMACIÓ D'ALETES EN ELS ABOCAMENTS A LA RIERA DE RIBES I PROTECCIÓ DE LA LLERA

LLEGENDA

- LÍMIT ÀMBIT *AUTÒDROM DE TERRAMAR*
- LÍMIT TERME MUNICIPAL
- ÀMBIT D'ACTUACIÓ DEL PROJECTE EXECUTIU DE LA URBANITZACIÓ EXTERIOR PÚBLICA
- PEIN

| PROMOTOR: | CONSULTING: | L'ENGINYER AUTOR DEL PROJECTE: | ESCALES: | TÍTOL DEL PROJECTE: | REVISIÓ: | NOM DEL PLÀNOL: | DATA: | PLÀNOL Núm.: |
|---|---|---|---|---|---|---|---|---|
| **TERRAMAR 1923** | OUA | ESTEVE RIBA GENESCÀ<br>Eccp. Num Col: 25288 | DIN A3: 1/1.500 | PROJECTE D'URBANITZACIÓ I URBANITZACIÓ DE LES CÀRREGUES EXTERNES DEL SECTOR PP 17.2 AUTÒDROM DE TERRAMAR | SUBSTITUEIX: | PLANTA DE LA XARXA DE CLAVEGUERAM D'AIGÜES PLUJANES<br>10è QUADRANT | NOVEMBRE 2021<br>NOM DEL DIBUIX: | 17<br>FULL 11 DE 13 |

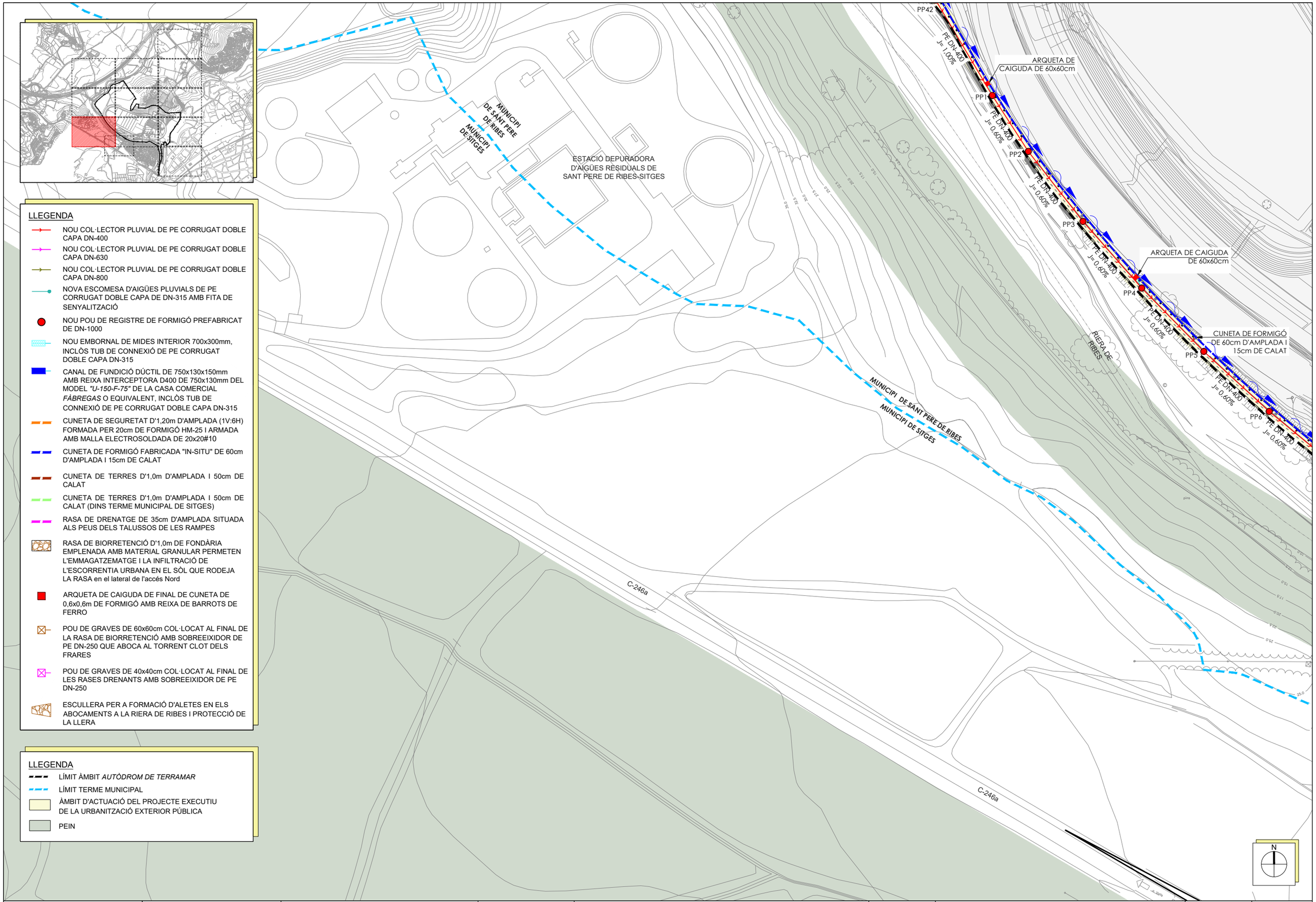


## LLEGENDA

- NOU COL·LECTOR PLUVIAL DE PE CORRUGAT DOBLE CAPA DN-400
- NOU COL·LECTOR PLUVIAL DE PE CORRUGAT DOBLE CAPA DN-630
- NOU COL·LECTOR PLUVIAL DE PE CORRUGAT DOBLE CAPA DN-800
- NOVA ESCOMESA D'AIGÜES PLUVIALS DE PE CORRUGAT DOBLE CAPA DE DN-315 AMB FITA DE SENYALITZACIÓ
- NOU POU DE REGISTRE DE FORMIGÓ PREFABRICAT DE DN-1000
- NOU EMBORNAL DE MIDES INTERIOR 700x300mm, INCLÒS TUB DE CONNEXIÓ DE PE CORRUGAT DOBLE CAPA DN-315
- CANAL DE FUNDICIÓ DÚCTIL DE 750x130x150mm AMB REIXA INTERCEPTORA D400 DE 750x130mm DEL MODEL *"U-150-F-75"* DE LA CASA COMERCIAL *FÁBREGAS* O EQUIVALENT, INCLÒS TUB DE CONNEXIÓ DE PE CORRUGAT DOBLE CAPA DN-315
- CUNETA DE SEGURETAT D'1,20m D'AMPLADA (1V:6H) FORMADA PER 20cm DE FORMIGÓ HM-25 I ARMADA AMB MALLA ELECTROSOLDADA DE 20x20#10
- CUNETA DE FORMIGÓ FABRICADA "IN-SITU" DE 60cm D'AMPLADA I 15cm DE CALAT
- CUNETA DE TERRES D'1,0m D'AMPLADA I 50cm DE CALAT
- CUNETA DE TERRES D'1,0m D'AMPLADA I 50cm DE CALAT (DINS TERME MUNICIPAL DE SITGES)
- RASA DE DRENATGE DE 35cm D'AMPLADA SITUADA ALS PEUS DELS TALUSSOS DE LES RAMPES
- RASA DE BIORRETENCIÓ D'1,0m DE FONDÀRIA EMPLENADA AMB MATERIAL GRANULAR PERMETEN L'EMMAGATZEMATGE I LA INFILTRACIÓ DE L'ESCORRENTIA URBANA EN EL SÒL QUE RODEJA LA RASA en el lateral de l'accés Nord
- ARQUETA DE CAIGUDA DE FINAL DE CUNETA DE 0,6x0,6m DE FORMIGÓ AMB REIXA DE BARROTS DE FERRO
- POU DE GRAVES DE 60x60cm COL·LOCAT AL FINAL DE LA RASA DE BIORRETENCIÓ AMB SOBREEIXIDOR DE PE DN-250 QUE ABOCA AL TORRENT CLOT DELS FRARES
- POU DE GRAVES DE 40x40cm COL·LOCAT AL FINAL DE LES RASES DRENANTS AMB SOBREEIXIDOR DE PE DN-250
- ESCULLERA PER A FORMACIÓ D'ALETES EN ELS ABOCAMENTS A LA RIERA DE RIBES I PROTECCIÓ DE LA LLERA

## LLEGENDA

- LÍMIT ÀMBIT *AUTÒDROM DE TERRAMAR*
- LÍMIT TERME MUNICIPAL
- ÀMBIT D'ACTUACIÓ DEL PROJECTE EXECUTIU DE LA URBANITZACIÓ EXTERIOR PÚBLICA
- PEIN

| PROMOTOR: | CONSULTING: | L'ENGINYER AUTOR DEL PROJECTE: | ESCALES: | TÍTOL DEL PROJECTE: | REVISIÓ: | NOM DEL PLÀNOL: | DATA: | PLÀNOL Núm.: |
|---|---|---|---|---|---|---|---|---|
| **TERRAMAR 1923** | OUA | ESTEVE RIBA GENESCÀ<br>Eccp, Num Col: 25288 | DIN A3: 1/1.500 | PROJECTE D'URBANITZACIÓ I URBANITZACIÓ DE LES CÀRREGUES EXTERNES DEL SECTOR PP 17.2 AUTÒDROM DE TERRAMAR | SUBSTITUEIX: | PLANTA DE LA XARXA DE CLAVEGUERAM D'AIGÜES PLUJANES<br>11è QUADRANT | NOVEMBRE 2021<br>NOM DEL DIBUIX: | 17<br>FULL 12 DE 13 |

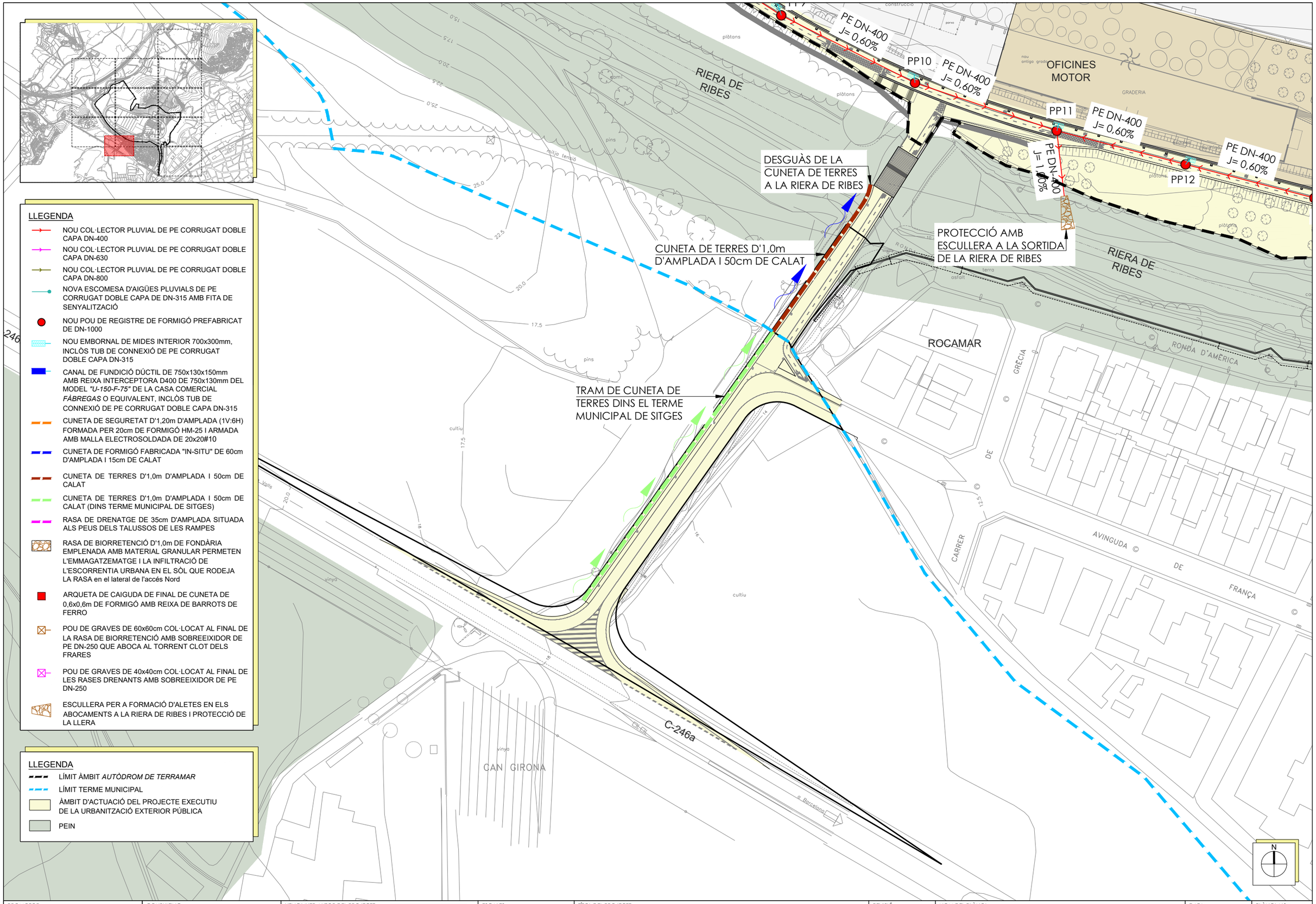


LLEGENDA

- NOU COL·LECTOR PLUVIAL DE PE CORRUGAT DOBLE CAPA DN-400
- NOU COL·LECTOR PLUVIAL DE PE CORRUGAT DOBLE CAPA DN-630
- NOU COL·LECTOR PLUVIAL DE PE CORRUGAT DOBLE CAPA DN-800
- NOVA ESCOMESA D'AIGÜES PLUVIALS DE PE CORRUGAT DOBLE CAPA DE DN-315 AMB FITA DE SENYALITZACIÓ
- NOU POU DE REGISTRE DE FORMIGÓ PREFABRICAT DE DN-1000
- NOU EMBORNAL DE MIDES INTERIOR 700x300mm, INCLÒS TUB DE CONNEXIÓ DE PE CORRUGAT DOBLE CAPA DN-315
- CANAL DE FUNDICIÓ DÚCTIL DE 750x130x150mm AMB REIXA INTERCEPTORA D400 DE 750x130mm DEL MODEL *"U-150-F-75"* DE LA CASA COMERCIAL *FÀBREGAS* O EQUIVALENT, INCLÒS TUB DE CONNEXIÓ DE PE CORRUGAT DOBLE CAPA DN-315
- CUNETA DE SEGURETAT D'1,20m D'AMPLADA (1V:6H) FORMADA PER 20cm DE FORMIGÓ HM-25 I ARMADA AMB MALLA ELECTROSOLDADA DE 20x20#10
- CUNETA DE FORMIGÓ FABRICADA "IN-SITU" DE 60cm D'AMPLADA I 15cm DE CALAT
- CUNETA DE TERRES D'1,0m D'AMPLADA I 50cm DE CALAT
- CUNETA DE TERRES D'1,0m D'AMPLADA I 50cm DE CALAT (DINS TERME MUNICIPAL DE SITGES)
- RASA DE DRENATGE DE 35cm D'AMPLADA SITUADA ALS PEUS DELS TALUSSOS DE LES RAMPES
- RASA DE BIORRETENCIÓ D'1,0m DE FONDÀRIA EMPLENADA AMB MATERIAL GRANULAR PERMETEN L'EMMAGATZEMATGE I LA INFILTRACIÓ DE L'ESCORRENTIA URBANA EN EL SÒL QUE RODEJA LA RASA en el lateral de l'accés Nord
- ARQUETA DE CAIGUDA DE FINAL DE CUNETA DE 0,6x0,6m DE FORMIGÓ AMB REIXA DE BARROTS DE FERRO
- POU DE GRAVES DE 60x60cm COL·LOCAT AL FINAL DE LA RASA DE BIORRETENCIÓ AMB SOBREEIXIDOR DE PE DN-250 QUE ABOCA AL TORRENT CLOT DELS FRARES
- POU DE GRAVES DE 40x40cm COL·LOCAT AL FINAL DE LES RASES DRENANTS AMB SOBREEIXIDOR DE PE DN-250
- ESCULLERA PER A FORMACIÓ D'ALETES EN ELS ABOCAMENTS A LA RIERA DE RIBES I PROTECCIÓ DE LA LLERA

LLEGENDA

- LÍMIT ÀMBIT *AUTÒDROM DE TERRAMAR*
- LÍMIT TERME MUNICIPAL
- ÀMBIT D'ACTUACIÓ DEL PROJECTE EXECUTIU DE LA URBANITZACIÓ EXTERIOR PÚBLICA
- PEIN

| PROMOTOR: | CONSULTING: | L'ENGINYER AUTOR DEL PROJECTE: | ESCALES: | TÍTOL DEL PROJECTE: | REVISIÓ: | NOM DEL PLÀNOL: | DATA: | PLÀNOL Núm.: |
|---|---|---|---|---|---|---|---|---|
| **TERRAMAR 1923** | OUA | ESTEVE RIBA GENESCÀ<br>Eccp, Num Col: 25288 | DIN A3: 1/1.000 | PROJECTE D'URBANITZACIÓ I URBANITZACIÓ DE LES CÀRREGUES EXTERNES DEL SECTOR PP 17.2 AUTÒDROM DE TERRAMAR | SUBSTITUEIX: | PLANTA DE LA XARXA DE CLAVEGUERAM D'AIGÜES PLUJANES<br>12è QUADRANT | NOVEMBRE 2021<br>NOM DEL DIBUIX: | 17<br>FULL 13 DE 13 |

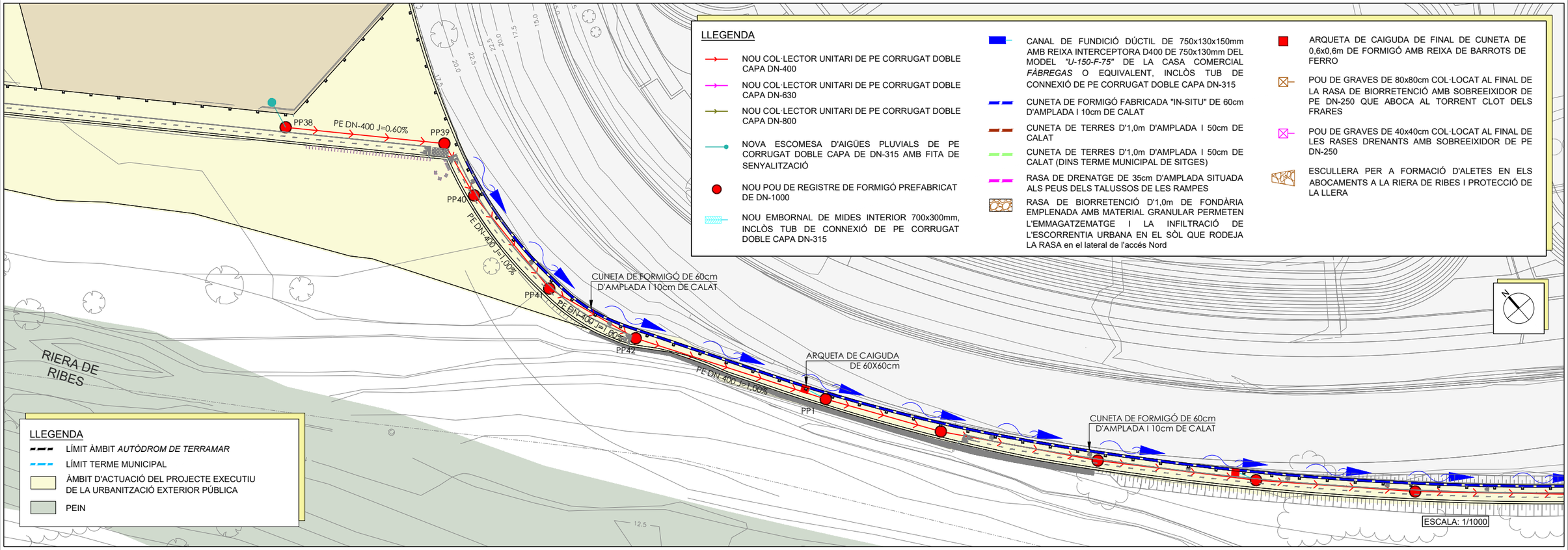


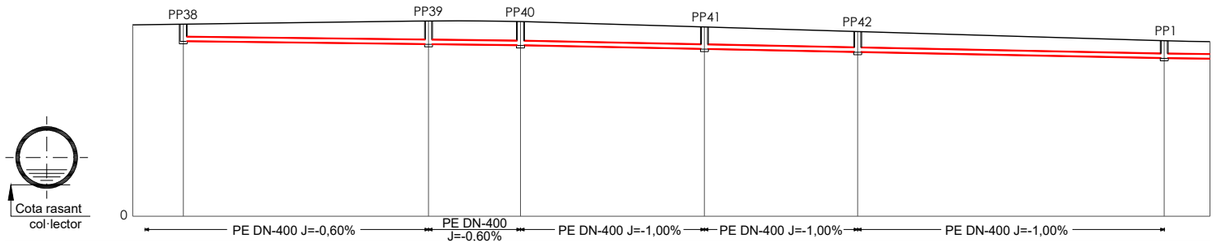


| | PP38 | PP39 | PP40 | PP41 | PP42 | PP1 |
|---|---|---|---|---|---|---|
| COTA RASANT CALÇADA | 15,65 | 15,91 | 15,87 | 15,43 | 15,05 | 14,29 |
| COTA RASANT COL·LECTOR | 14,28 | 14,04 | 13,95 | 13,65 | 13,40 | 12,90 |
| DISTÀNCIA A L'ORIGEN | 0,00 | 40,00 | 55,00 | 85,00 | 110,00 | 160,00 |
| DISTÀNCIA PARCIAL POUS UNITARIS | 0,00 | 40,00 | 15,00 | 30,00 | 25,00 | 50,00 |

ESC: H: 1:1000
V: 1:500

| PROMOTOR: | CONSULTING: | L'ENGINYER AUTOR DEL PROJECTE: | ESCALES: | TÍTOL DEL PROJECTE: | REVISIÓ: | NOM DEL PLÀNOL: | DATA: | PLÀNOL Núm.: |
|---|---|---|---|---|---|---|---|---|
| TERRAMAR 1923 | OUA | ESTEVE RIBA GENESCÀ<br>Eccp. Num Col: 25288 | DIN A3: Indicades | PROJECTE D'URBANITZACIÓ I URBANITZACIÓ DE LES CÀRREGUES EXTERNES DEL SECTOR PP 17.2 AUTÒDROM DE TERRAMAR | SUBSTITUEIX: | PERFILS LONGITUDINALS DE LA XARXA DE CLAVEGUERAM D'AIGÜES PLUJANES | NOVEMBRE 2021 | 18 |
| | | | | | | | NOM DEL DIBUIX: | FULL 1 DE 8 |

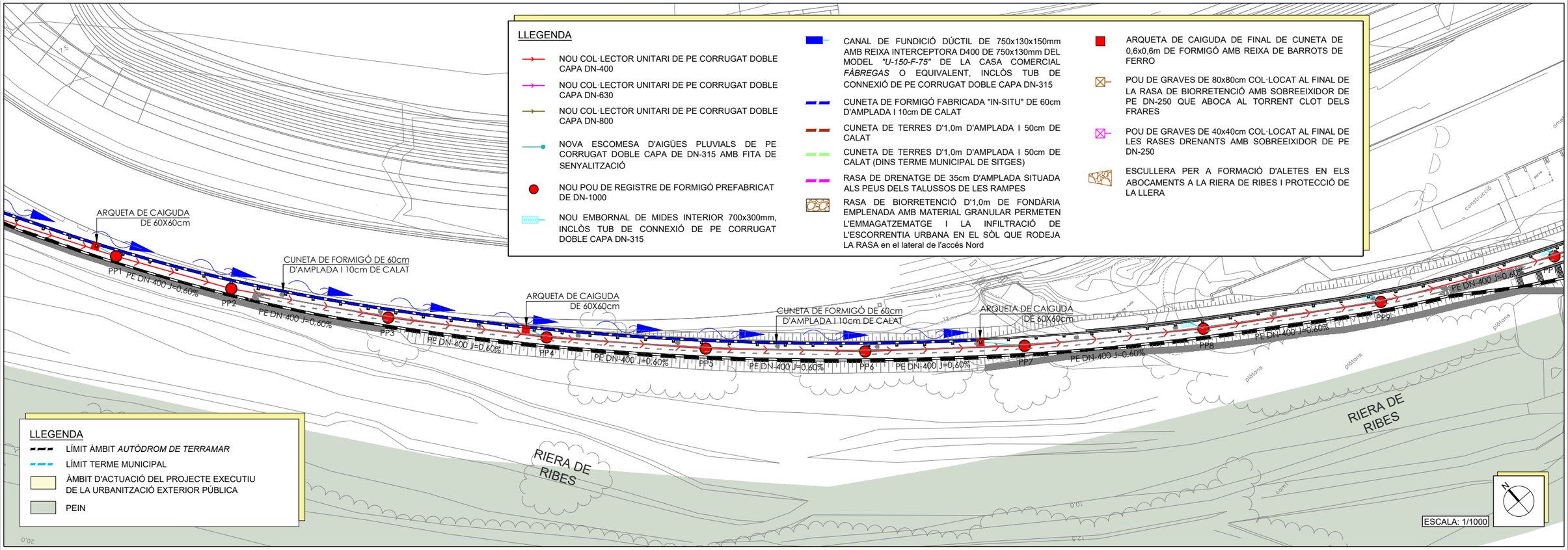


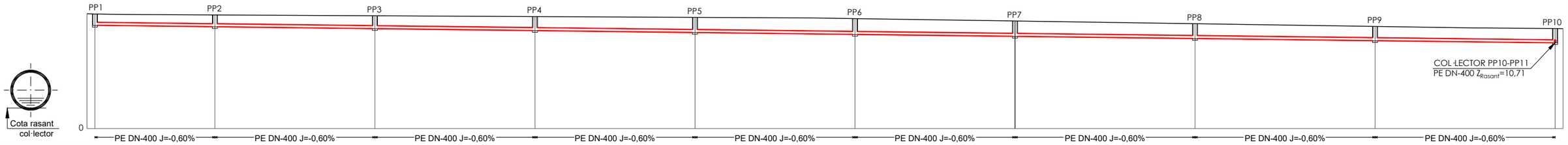


| | PP1 | PP2 | PP3 | PP4 | PP5 | PP6 | PP7 | PP8 | PP9 | PP10 |
|---|---|---|---|---|---|---|---|---|---|---|
| COTA RASANT CALÇADA | 14,29 | 14,17 | 14,07 | 13,97 | 13,87 | 13,72 | 13,42 | 13,09 | 12,75 | 12,48 |
| COTA RASANT COL·LECTOR | 12,90 | 12,72 | 12,48 | 12,24 | 12,00 | 11,76 | 11,52 | 11,25 | 10,98 | 10,71 |
| DISTÀNCIA A L'ORIGEN | 160,00 | 190,00 | 230,00 | 270,00 | 310,00 | 350,00 | 390,00 | 435,00 | 480,00 | 525,00 |
| DISTÀNCIA PARCIAL POUS UNITARIS | 0,00 | 30,00 | 40,00 | 40,00 | 40,00 | 40,00 | 40,00 | 45,00 | 45,00 | 45,00 |

ESC: H: 1:1000
V: 1:500

| PROMOTOR: | CONSULTING: | L'ENGINYER AUTOR DEL PROJECTE: | ESCALES: | TÍTOL DEL PROJECTE: | REVISIÓ: | NOM DEL PLÀNOL: | DATA: | PLÀNOL Núm.: |
|---|---|---|---|---|---|---|---|---|
| **TERRAMAR 1923** | OUA | ESTEVE RIBA GENESCÀ<br>Eccp. Num Col: 25288 | DIN A3: Indicades | PROJECTE D'URBANITZACIÓ I URBANITZACIÓ DE LES CÀRREGUES EXTERNES DEL SECTOR PP 17.2 AUTÒDROM DE TERRAMAR | SUBSTITUEIX: | PERFILS LONGITUDINALS DE LA XARXA DE CLAVEGUERAM D'AIGÜES PLUJANES | NOVEMBRE 2021<br>NOM DEL DIBUIX: | 18<br>FULL 2 DE 8 |

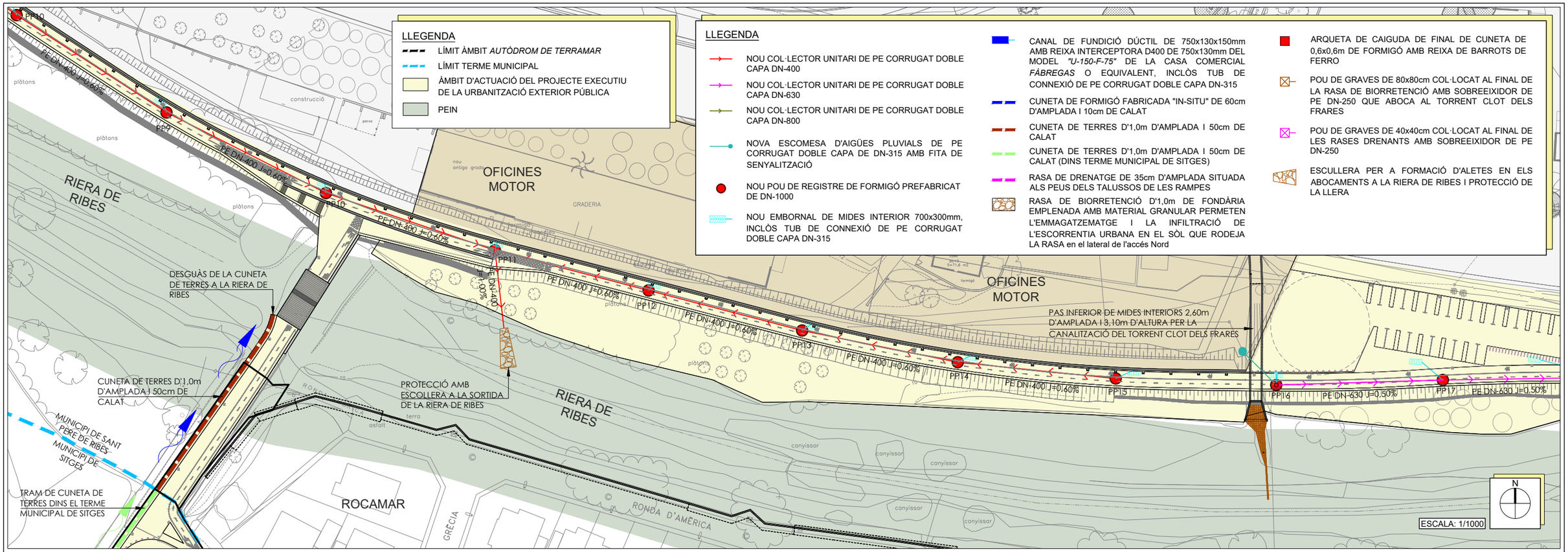


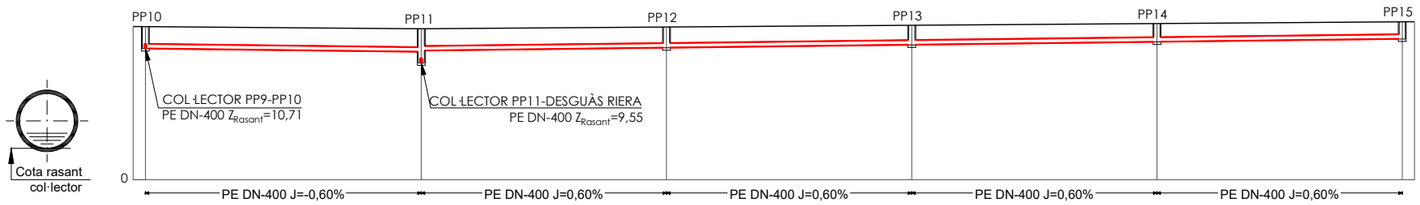


| | | | | | | |
|---|---|---|---|---|---|---|
| COTA RASANT CALÇADA | 12,48 | 12,31 | 12,44 | 12,58 | 12,73 | 12,87 |
| COTA RASANT COL·LECTOR | 10,71 | 10,44<br>10,53 | 10,77 | 11,01 | 11,25 | 11,49 |
| DISTÀNCIA A L'ORIGEN | 525,00 | 935,00 | 975,00 | 1015,0 | 1055,0 | 1095,0 |
| DISTÀNCIA PARCIAL POUS UNITARIS | 0,00 | 40,00 | 40,00 | 40,00 | 40,00 | 40,00 |

ESC: H: 1:1000
V: 1:500

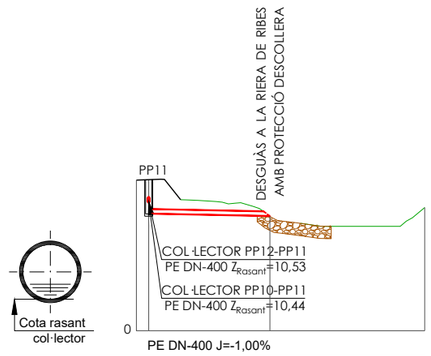


| | | |
|---|---|---|
| COTA RASANT CALÇADA | 12,31 | 9,33 |
| COTA RASANT COL·LECTOR | 9,55 | 9,33 |
| DISTÀNCIA A L'ORIGEN | 0,00 | 19,75 |
| DISTÀNCIA PARCIAL POUS UNITARIS | 0,00 | 19,75 |

ESC: H: 1:1000
V: 1:500

| PROMOTOR: | CONSULTING: | L'ENGINYER AUTOR DEL PROJECTE: | ESCALES: | TÍTOL DEL PROJECTE: | REVISIÓ: | NOM DEL PLÀNOL: | DATA: | PLÀNOL Núm.: |
|---|---|---|---|---|---|---|---|---|
| **TERRAMAR 1923** | OUA | ESTEVE RIBA GENESCÀ<br>Eccp, Num Col: 25288 | DIN A3: Indicades | PROJECTE D'URBANITZACIÓ I URBANITZACIÓ DE LES CÀRREGUES EXTERNES DEL SECTOR PP 17.2 AUTÒDROM DE TERRAMAR | SUBSTITUEIX: | PERFILS LONGITUDINALS DE LA XARXA DE CLAVEGUERAM D'AIGÜES PLUJANES | NOVEMBRE 2021<br>NOM DEL DIBUIX: | 18<br>FULL 3 DE 8 |

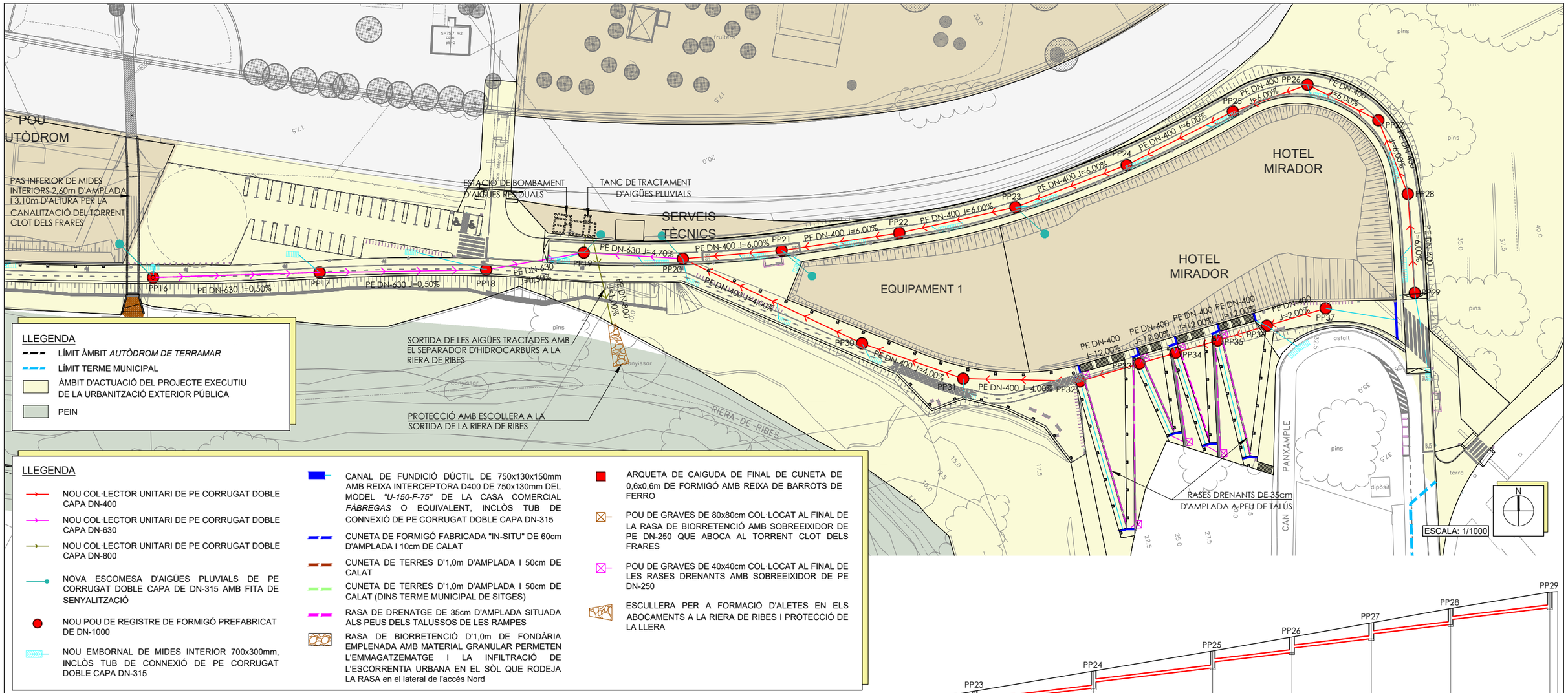


## LLEGENDA

- LÍMIT ÀMBIT *AUTÒDROM DE TERRAMAR*
- LÍMIT TERME MUNICIPAL
- ÀMBIT D'ACTUACIÓ DEL PROJECTE EXECUTIU DE LA URBANITZACIÓ EXTERIOR PÚBLICA
- PEIN

## LLEGENDA

- NOU COL·LECTOR UNITARI DE PE CORRUGAT DOBLE CAPA DN-400
- NOU COL·LECTOR UNITARI DE PE CORRUGAT DOBLE CAPA DN-630
- NOU COL·LECTOR UNITARI DE PE CORRUGAT DOBLE CAPA DN-800
- NOVA ESCOMESA D'AIGÜES PLUVIALS DE PE CORRUGAT DOBLE CAPA DE DN-315 AMB FITA DE SENYALITZACIÓ
- NOU POU DE REGISTRE DE FORMIGÓ PREFABRICAT DE DN-1000
- NOU EMBORNAL DE MIDES INTERIOR 700x300mm, INCLÒS TUB DE CONNEXIÓ DE PE CORRUGAT DOBLE CAPA DN-315
- CANAL DE FUNDICIÓ DÚCTIL DE 750x130x150mm AMB REIXA INTERCEPTORA D400 DE 750x130mm DEL MODEL *"U-150-F-75"* DE LA CASA COMERCIAL *FÁBREGAS* O EQUIVALENT, INCLÒS TUB DE CONNEXIÓ DE PE CORRUGAT DOBLE CAPA DN-315
- CUNETA DE FORMIGÓ FABRICADA "IN-SITU" DE 60cm D'AMPLADA I 10cm DE CALAT
- CUNETA DE TERRES D'1,0m D'AMPLADA I 50cm DE CALAT
- CUNETA DE TERRES D'1,0m D'AMPLADA I 50cm DE CALAT (DINS TERME MUNICIPAL DE SITGES)
- RASA DE DRENATGE DE 35cm D'AMPLADA SITUADA ALS PEUS DELS TALUSSOS DE LES RAMPES
- RASA DE BIORRETENCIÓ D'1,0m DE FONDÀRIA EMPLENADA AMB MATERIAL GRANULAR PERMETEN L'EMMAGATZEMATGE I LA INFILTRACIÓ DE L'ESCORRENTIA URBANA EN EL SÒL QUE RODEJA LA RASA en el lateral de l'accés Nord
- ARQUETA DE CAIGUDA DE FINAL DE CUNETA DE 0,6x0,6m DE FORMIGÓ AMB REIXA DE BARROTS DE FERRO
- POU DE GRAVES DE 80x80cm COL·LOCAT AL FINAL DE LA RASA DE BIORRETENCIÓ AMB SOBREEIXIDOR DE PE DN-250 QUE ABOCA AL TORRENT CLOT DELS FRARES
- POU DE GRAVES DE 40x40cm COL·LOCAT AL FINAL DE LES RASES DRENANTS AMB SOBREEIXIDOR DE PE DN-250
- ESCULLERA PER A FORMACIÓ D'ALETES EN ELS ABOCAMENTS A LA RIERA DE RIBES I PROTECCIÓ DE LA LLERA

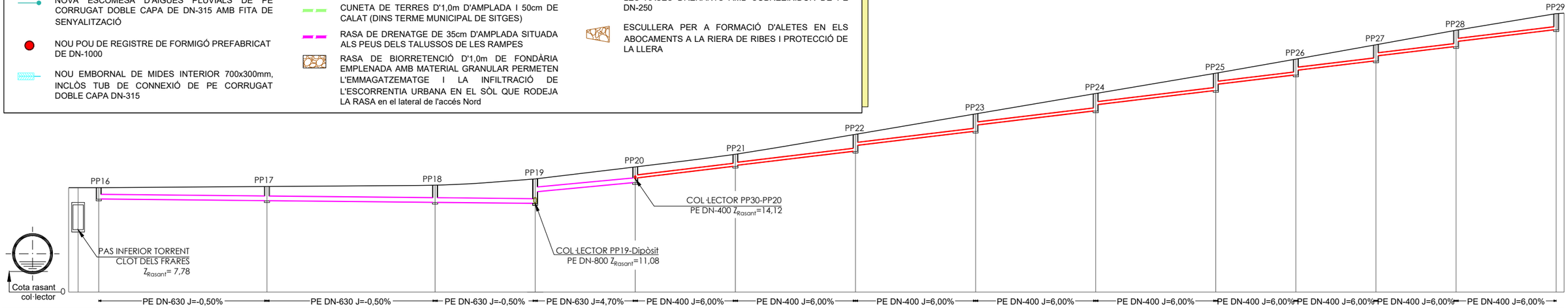


| | | |

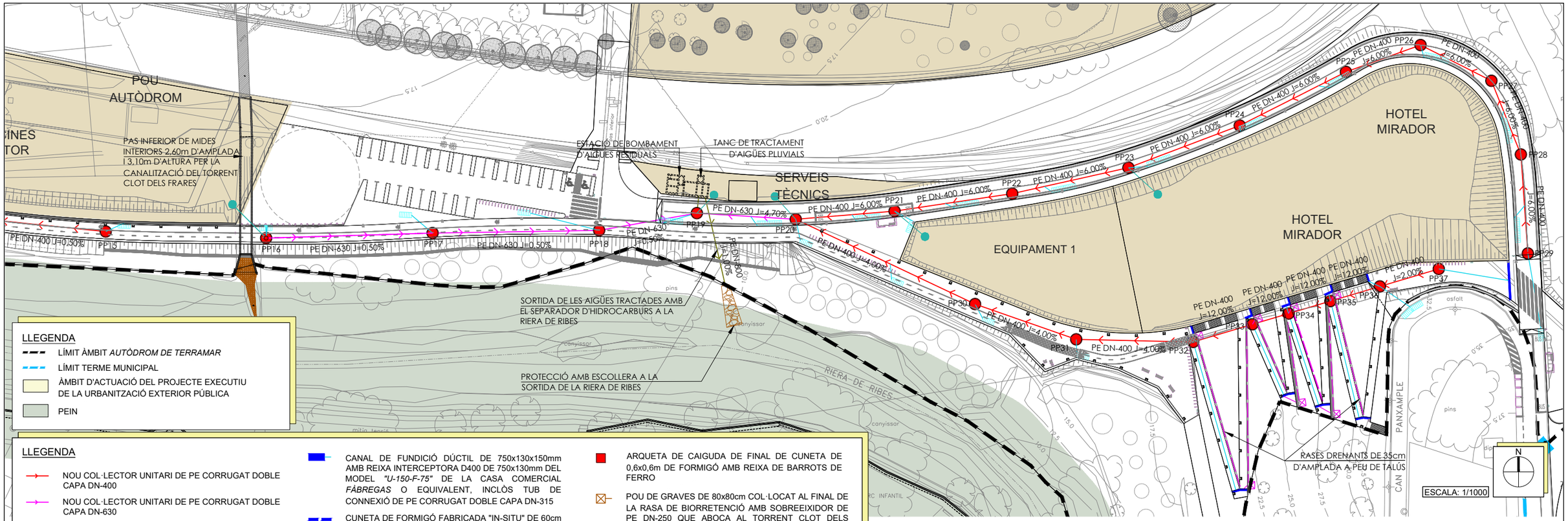


## LLEGENDA

- LÍMIT ÀMBIT *AUTÒDROM DE TERRAMAR*
- LÍMIT TERME MUNICIPAL
- ÀMBIT D'ACTUACIÓ DEL PROJECTE EXECUTIU DE LA URBANITZACIÓ EXTERIOR PÚBLICA
- PEIN

## LLEGENDA

- NOU COL·LECTOR UNITARI DE PE CORRUGAT DOBLE CAPA DN-400
- NOU COL·LECTOR UNITARI DE PE CORRUGAT DOBLE CAPA DN-630
- NOU COL·LECTOR UNITARI DE PE CORRUGAT DOBLE CAPA DN-800
- NOVA ESCOMESA D'AIGÜES PLUVIALS DE PE CORRUGAT DOBLE CAPA DE DN-315 AMB FITA DE SENYALITZACIÓ
- NOU POU DE REGISTRE DE FORMIGÓ PREFABRICAT DE DN-1000
- NOU EMBORNAL DE MIDES INTERIOR 700x300mm, INCLÒS TUB DE CONNEXIÓ DE PE CORRUGAT DOBLE CAPA DN-315
- CANAL DE FUNDICIÓ DÚCTIL DE 750x130x150mm AMB REIXA INTERCEPTORA D400 DE 750x130mm DEL MODEL *"U-150-F-75"* DE LA CASA COMERCIAL *FÀBREGAS* O EQUIVALENT, INCLÒS TUB DE CONNEXIÓ DE PE CORRUGAT DOBLE CAPA DN-315
- CUNETA DE FORMIGÓ FABRICADA "IN-SITU" DE 60cm D'AMPLADA I 10cm DE CALAT
- CUNETA DE TERRES D'1,0m D'AMPLADA I 50cm DE CALAT
- CUNETA DE TERRES D'1,0m D'AMPLADA I 50cm DE CALAT (DINS TERME MUNICIPAL DE SITGES)
- RASA DE DRENATGE DE 35cm D'AMPLADA SITUADA ALS PEUS DELS TALUSSOS DE LES RAMPES
- RASA DE BIORRETENCIÓ D'1,0m DE FONDÀRIA EMPLENADA AMB MATERIAL GRANULAR PERMETEN L'EMMAGATZEMATGE I LA INFILTRACIÓ DE L'ESCORRENTIA URBANA EN EL SÒL QUE RODEJA LA RASA en el lateral de l'accés Nord
- ARQUETA DE CAIGUDA DE FINAL DE CUNETA DE 0,6x0,6m DE FORMIGÓ AMB REIXA DE BARROTS DE FERRO
- POU DE GRAVES DE 80x80cm COL·LOCAT AL FINAL DE LA RASA DE BIORRETENCIÓ AMB SOBREEIXIDOR DE PE DN-250 QUE ABOCA AL TORRENT CLOT DELS FRARES
- POU DE GRAVES DE 40x40cm COL·LOCAT AL FINAL DE LES RASES DRENANTS AMB SOBREEIXIDOR DE PE DN-250
- ESCULLERA PER A FORMACIÓ D'ALETES EN ELS ABOCAMENTS A LA RIERA DE RIBES I PROTECCIÓ DE LA LLERA

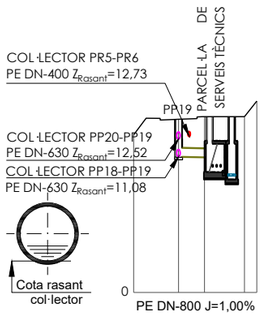


| | | |
|---|---|---|
| COTA RASANT CALÇADA | 14,11 | 14,32 |
| COTA RASANT COL·LECTOR | 11,08 | 11,04 |
| DISTÀNCIA A L'ORIGEN | 0,00 | 4,21 |
| DISTÀNCIA PARCIAL POUS UNITARIS | 0,00 | 4,21 |

ESC: H: 1:1000
V: 1:500

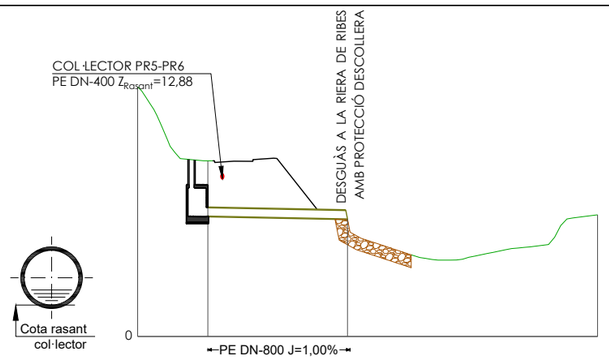


| | | |
|---|---|---|
| COTA RASANT CALÇADA | 14,32 | 9,58 |
| COTA RASANT COL·LECTOR | 9,81 | 9,58 |
| DISTÀNCIA A L'ORIGEN | 0,00 | 22,77 |
| DISTÀNCIA PARCIAL POUS UNITARIS | 0,00 | 22,77 |

ESC: H: 1:1000
V: 1:500

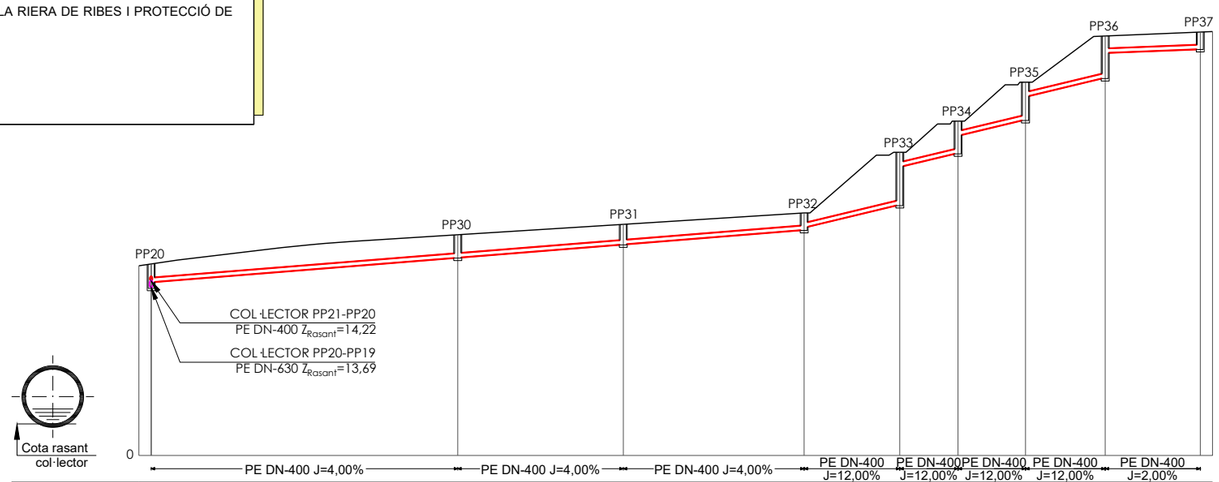


| | | | | | | | | | | |
|---|---|---|---|---|---|---|---|---|---|---|
| COTA RASANT CALÇADA | 15,60 | 17,99 | 18,83 | 19,76 | 24,70 | 27,24 | 30,42 | 34,18 | 34,50 |
| COTA RASANT COL·LECTOR | 14,12 | 16,12 | 17,20 | 18,38 / 18,57 | 20,45 / 23,52 | 24,66 / 26,06 | 27,38 / 29,23 | 30,79 / 32,80 | 33,11 |
| DISTÀNCIA A L'ORIGEN | 0,00 | 50,00 | 77,00 | 106,50 | 122,10 | 131,60 | 142,60 | 155,60 | 171,10 |
| DISTÀNCIA PARCIAL POUS UNITARIS | 0,00 | 50,00 | 27,00 | 29,50 | 15,60 | 9,50 | 11,00 | 13,00 | 15,50 |

ESC: H: 1:1000
V: 1:500

| PROMOTOR: | CONSULTING: | L'ENGINYER AUTOR DEL PROJECTE: | ESCALES: | TÍTOL DEL PROJECTE: | REVISIÓ: | NOM DEL PLÀNOL: | DATA: | PLÀNOL Núm.: |
|---|---|---|---|---|---|---|---|---|
| **TERRAMAR 1923** | OUA | ESTEVE RIBA GENESCÀ<br>Eccp, Num Col: 25288 | DIN A3: Indicades | PROJECTE D'URBANITZACIÓ I URBANITZACIÓ DE LES CÀRREGUES EXTERNES DEL SECTOR PP 17.2 AUTÒDROM DE TERRAMAR | SUBSTITUEIX: | PERFILS LONGITUDINALS DE LA XARXA DE CLAVEGUERAM D'AIGÜES PLUJANES | NOVEMBRE 2021<br>NOM DEL DIBUIX: | 18<br>FULL 5 DE 8 |

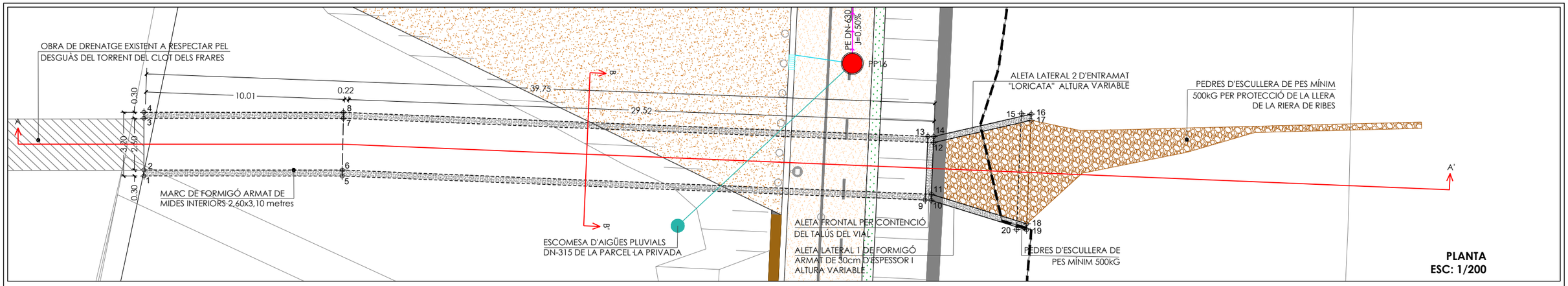


**PLANTA**
**ESC: 1/200**

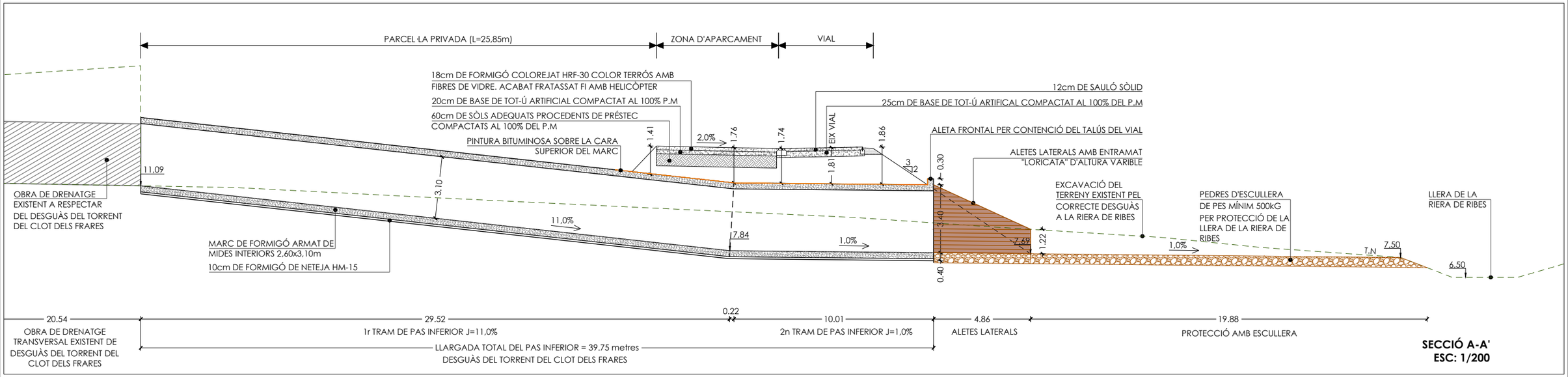


**SECCIÓ A-A'**
**ESC: 1/200**

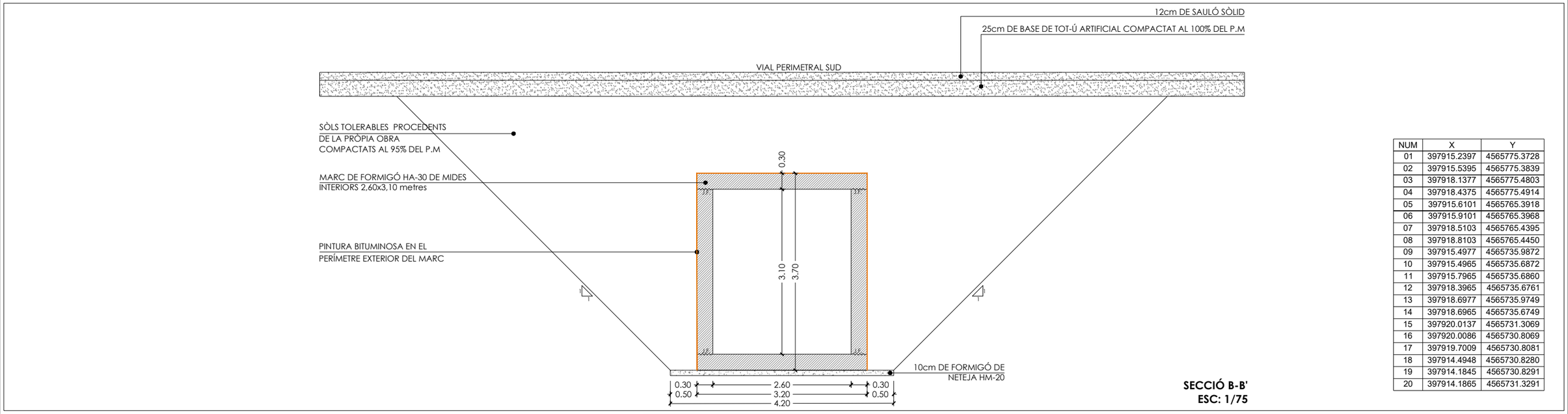


**SECCIÓ B-B'**
**ESC: 1/75**

| NUM | X | Y |
|---|---|---|
| 01 | 397915.2397 | 4565775.3728 |
| 02 | 397915.5395 | 4565775.3839 |
| 03 | 397918.1377 | 4565775.4803 |
| 04 | 397918.4375 | 4565775.4914 |
| 05 | 397915.6101 | 4565765.3918 |
| 06 | 397915.9101 | 4565765.3968 |
| 07 | 397918.5103 | 4565765.4395 |
| 08 | 397918.8103 | 4565765.4450 |
| 09 | 397915.4977 | 4565735.9872 |
| 10 | 397915.4965 | 4565735.6872 |
| 11 | 397915.7965 | 4565735.6860 |
| 12 | 397918.3965 | 4565735.6761 |
| 13 | 397918.6977 | 4565735.9749 |
| 14 | 397918.6965 | 4565735.6749 |
| 15 | 397920.0137 | 4565731.3069 |
| 16 | 397920.0086 | 4565730.8069 |
| 17 | 397919.7009 | 4565730.8081 |
| 18 | 397914.4948 | 4565730.8280 |
| 19 | 397914.1845 | 4565730.8291 |
| 20 | 397914.1865 | 4565731.3291 |

| PROMOTOR: | CONSULTING: | L'ENGINYER AUTOR DEL PROJECTE: | ESCALES: | TÍTOL DEL PROJECTE: | REVISIÓ: | NOM DEL PLÀNOL: | DATA: | PLÀNOL Núm.: |
|---|---|---|---|---|---|---|---|---|
| **TERRAMAR 1923** | OUA | ESTEVE RIBA GENESCÀ<br>Eccp. Num Col: 25288 | DIN A3: Indicades | PROJECTE D'URBANITZACIÓ I URBANITZACIÓ DE LES CÀRREGUES EXTERNES DEL SECTOR PP 17.2 AUTÒDROM DE TERRAMAR | SUBSTITUEIX: | PERFILS LONGITUDINALS DE LA XARXA DE CLAVEGUERAM D'AIGÜES PLUJANES<br>PAS INFERIOR DE DRENATGE (PLANTES I SECCIONS) | NOVEMBRE 2021<br>NOM DEL DIBUIX: | 18<br>FULL 6 DE 8 |

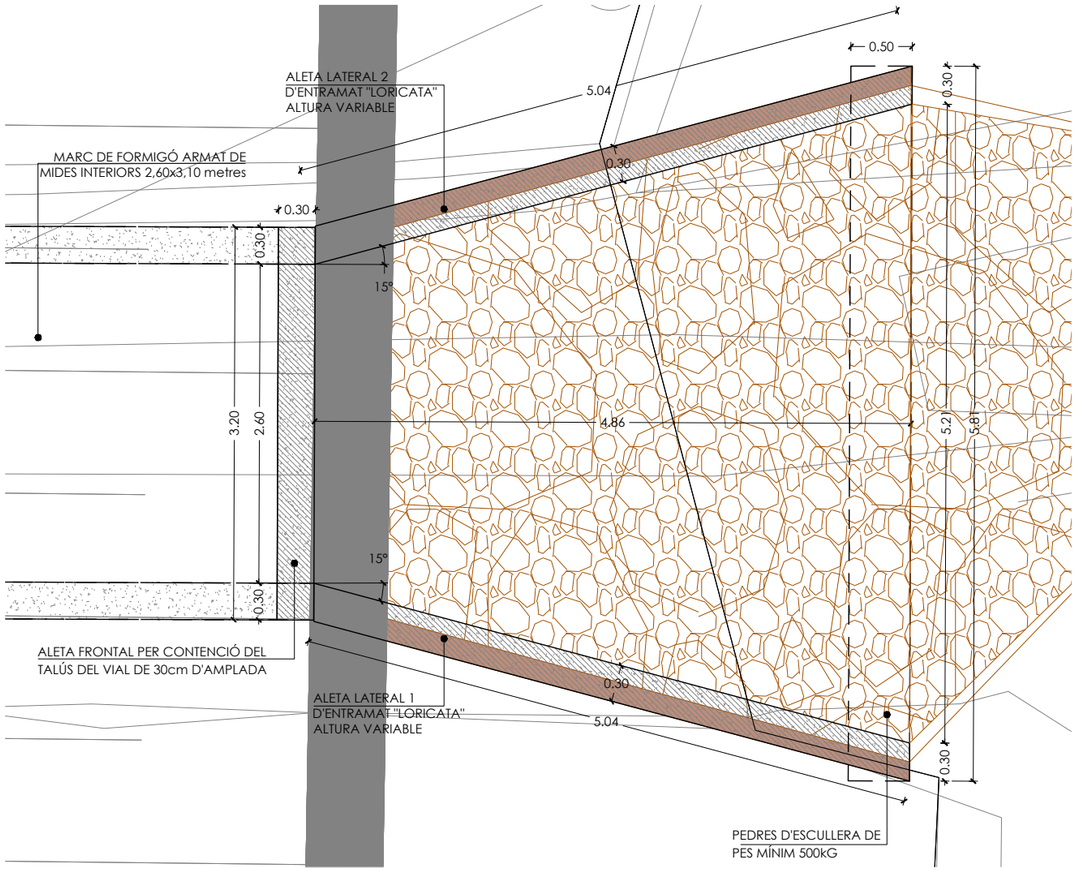


**PLANTA ALETES LATERALS**
**ESC: 1/50**

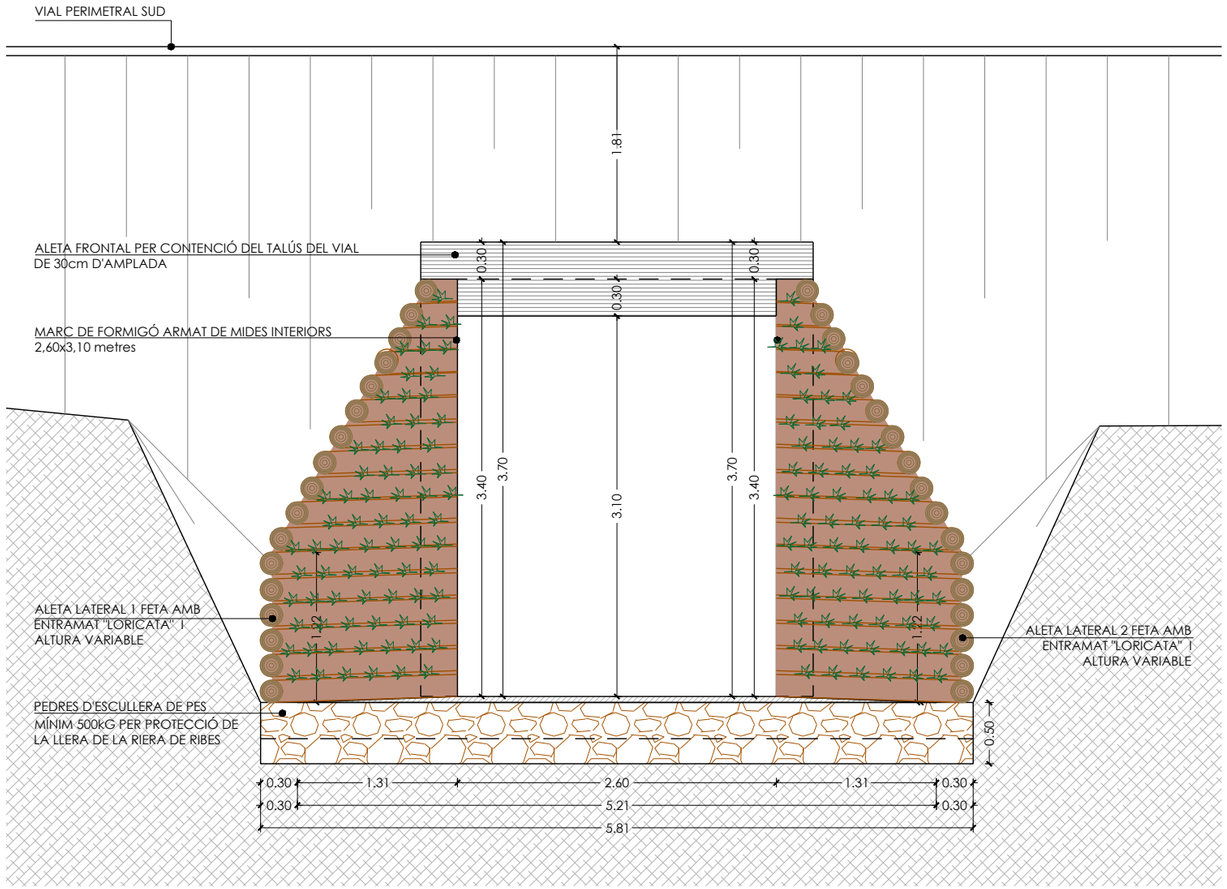


**ALÇAT ALETES LATERALS**
**ESC: 1/50**

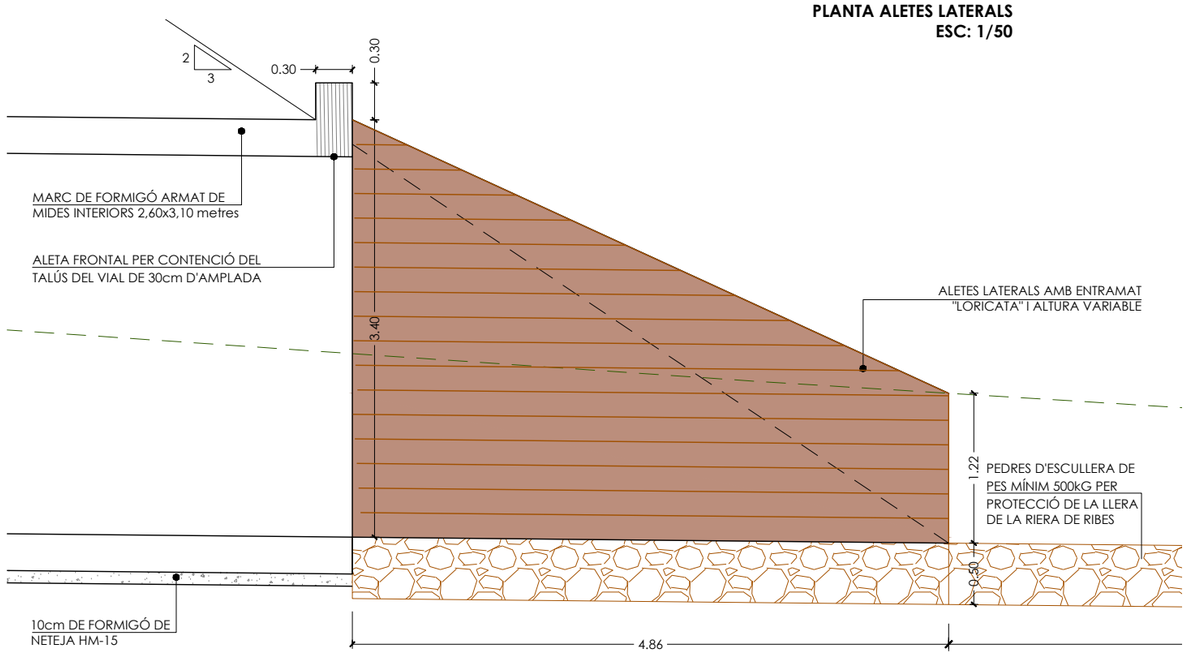


**PERFIL ALETES LATERALS**
**ESC: 1/50**

| PROMOTOR: | CONSULTING: | L'ENGINYER AUTOR DEL PROJECTE: | ESCALES: | TÍTOL DEL PROJECTE: | REVISIÓ: | NOM DEL PLÀNOL: | DATA: | PLÀNOL Núm.: |
|---|---|---|---|---|---|---|---|---|
| **TERRAMAR 1923** | OUA | ESTEVE RIBA GENESCÀ<br>Eccp, Num Col: 25288 | DIN A3: Indicades | PROJECTE D'URBANITZACIÓ I URBANITZACIÓ DE LES CÀRREGUES EXTERNES DEL SECTOR PP 17.2 AUTÒDROM DE TERRAMAR | SUBSTITUEIX: | PERFILS LONGITUDINALS DE LA XARXA DE CLAVEGUERAM D'AIGÜES PLUJANES<br>DEFINICIÓ GEOMÈTRICA ALETES LATERALS | NOVEMBRE 2021<br>NOM DEL DIBUIX: | 18<br>FULL 7 DE 8 |

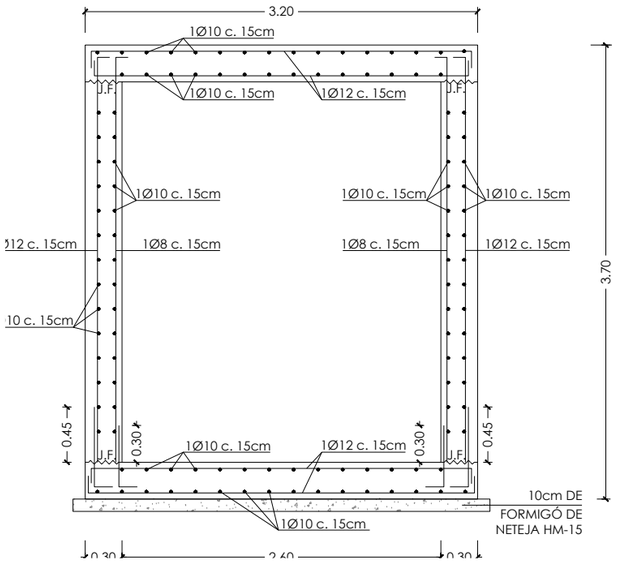


**ARMADURA PAS INFERIOR DE MIDES INTERIORS 2,60x3,10 metres**
**ESC: 1/50**

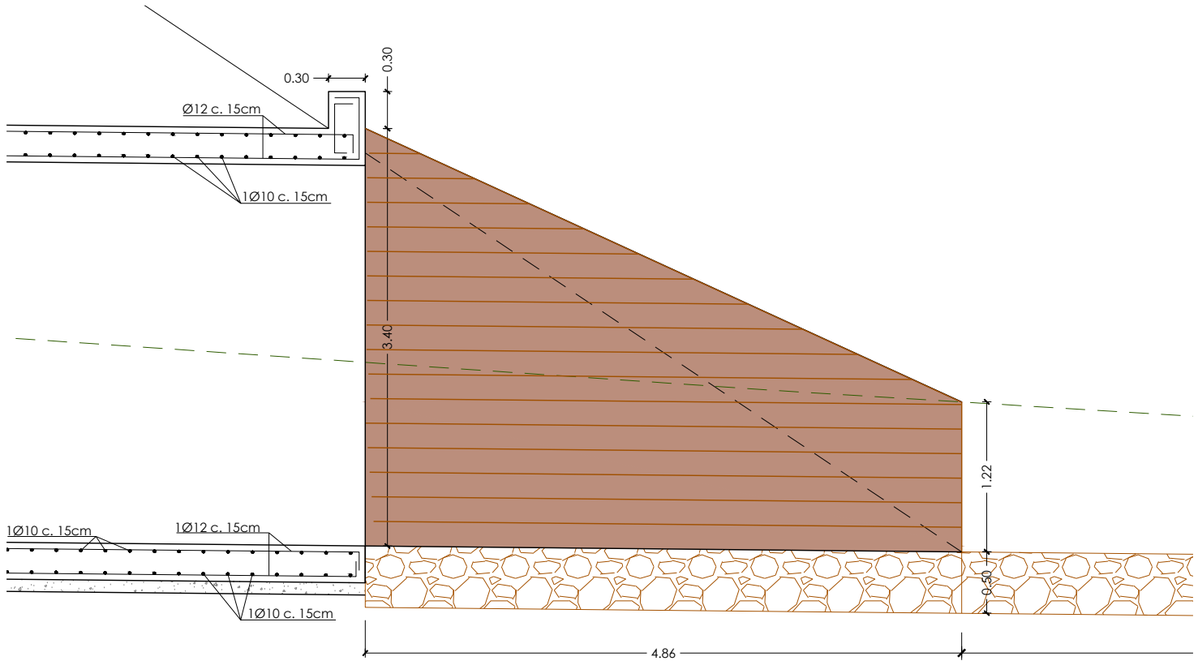


**PERFIL ALETES LATERALS**
**ESC: 1/50**

| ACER PASSIU | GUAL SOBRE RIERA DE RIBES |
|---|---|
| Tipus de barres corrugades | B 500 S |
| Limit elastic | 500 N/mm$^2$ |

| FORMIGÓ | GUAL SOBRE RIERA DE RIBES | |
|---|---|---|
| Tipus | HA-30/P/20/IIa | |
| Resistència característica als 28 dies | 30 N/mm$^2$ | |
| Consistència | PLÀSTICA | |
| Grandària màxima dels àrids | 20 mm | |
| Exposició ambiental | IIb | Estructura amb un ambient normal amb humitat elevada |
| Recobriment mínim d'armadures | Barres Longitudinals | 40 mm |
| | Cèrcols | ------- |
| Compactació | Vibrat normal | |
| Curat | Mitjançant dissolució de resines sintètiques | |
| Ciment | Tipus | CEM III/A |
| | Classe resistent | 42.5 R |
| | Contingut per m$^3$ | 300 Kg |
| | Relació A/C | 0.55 |
| Àrid | Tipus | Matxucat |

| PROMOTOR: | CONSULTING: | L'ENGINYER AUTOR DEL PROJECTE: | ESCALES: | TÍTOL DEL PROJECTE: | REVISIÓ: | NOM DEL PLÀNOL: | DATA: | PLÀNOL Núm.: |
|---|---|---|---|---|---|---|---|---|
| **TERRAMAR 1923** | OUA | ESTEVE RIBA GENESCÀ<br>Eccp. Num Col: 25288 | DIN A3: Indicades | PROJECTE D'URBANITZACIÓ I URBANITZACIÓ DE LES CÀRREGUES EXTERNES DEL SECTOR PP 17.2 AUTÒDROM DE TERRAMAR | SUBSTITUEIX: | PERFILS LONGITUDINALS DE LA XARXA DE CLAVEGUERAM D'AIGÜES PLUJANES<br>ARMAT PAS INFERIOR DE DRENATGE I ALETES LATERALS | NOVEMBRE 2021<br>NOM DEL DIBUIX: | 18<br>FULL 8 DE 8 |

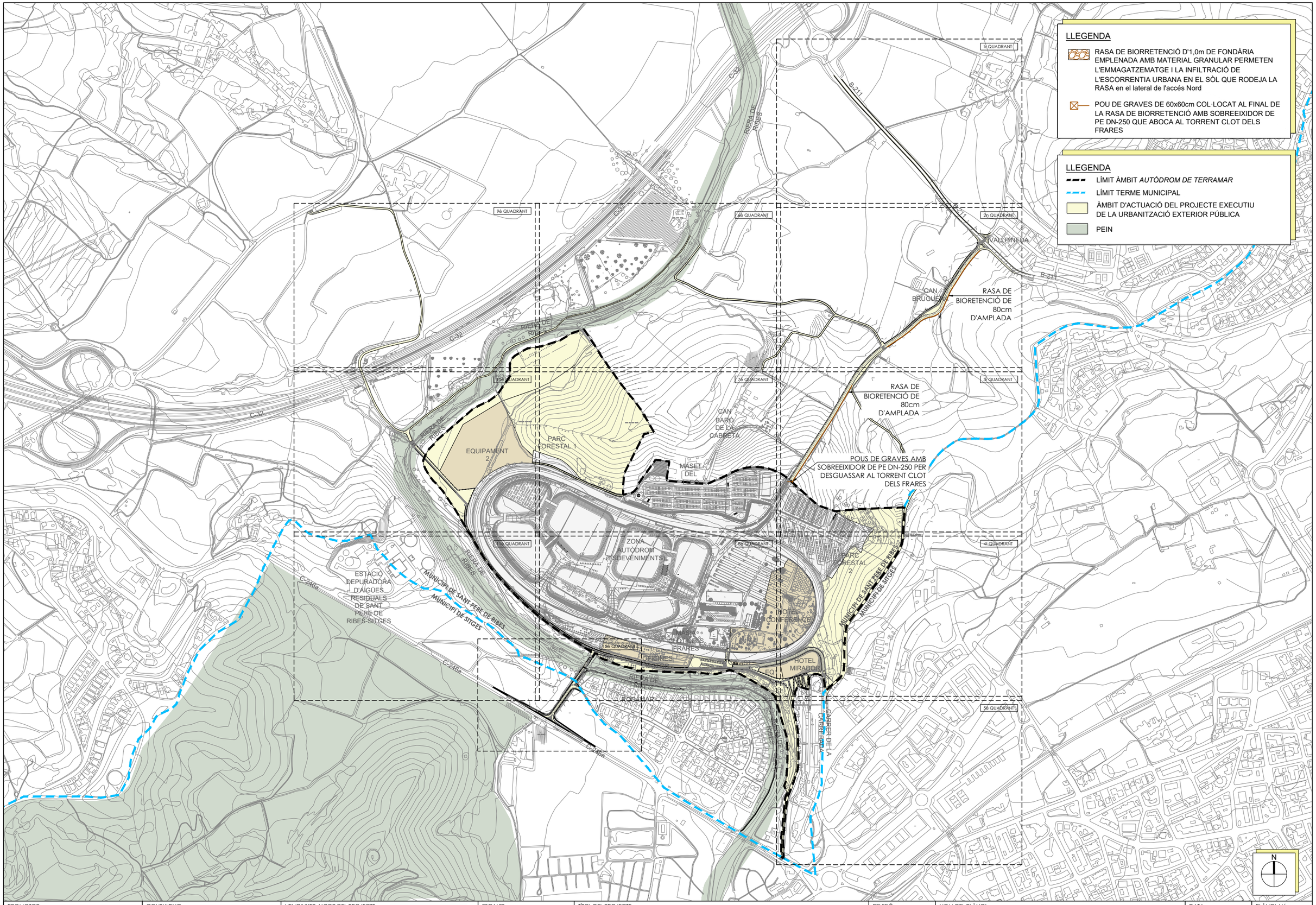


| PROMOTOR: | CONSULTING: | L'ENGINYER AUTOR DEL PROJECTE: | ESCALES: | TÍTOL DEL PROJECTE: | REVISIÓ: | NOM DEL PLÀNOL: | DATA: | PLÀNOL Núm.: |
|---|---|---|---|---|---|---|---|---|
| **TERRAMAR 1923** | OUA | ESTEVE RIBA GENESCÀ<br>Eccp, Num Col: 25288 | DIN A3: 1/8.000 | PROJECTE D'URBANITZACIÓ I URBANITZACIÓ DE LES CÀRREGUES EXTERNES DEL SECTOR PP 17.2 AUTÒDROM DE TERRAMAR | SUBSTITUEIX: | PLANTA DELS SUDS (SISTEMES URBANS DE DRENATGE SOSTENIBLE)<br>PLANTA GENERAL | NOVEMBRE 2021<br>NOM DEL DIBUIX: | 19<br>FULL 1 DE 13 |

| PROMOTOR: | CONSULTING: | L'ENGINYER AUTOR DEL PROJECTE: | ESCALES: | TÍTOL DEL PROJECTE: | REVISIÓ: | NOM DEL PLÀNOL: | DATA: | PLÀNOL Núm.: |
|---|---|---|---|---|---|---|---|---|
| **TERRAMAR 1923** | OUA | ESTEVE RIBA GENESCÀ<br>Eccp, Num Col: 25288 | DIN A3: 1/1.500 | PROJECTE D'URBANITZACIÓ I URBANITZACIÓ DE LES CÀRREGUES EXTERNES DEL SECTOR PP 17.2 AUTÒDROM DE TERRAMAR | SUBSTITUEIX: | PLANTA DELS SUDS (SISTEMES URBANS DE DRENATGE SOSTENIBLE)<br>1r QUADRANT | NOVEMBRE 2021<br>NOM DEL DIBUIX: | 19<br>FULL 2 DE 13 |

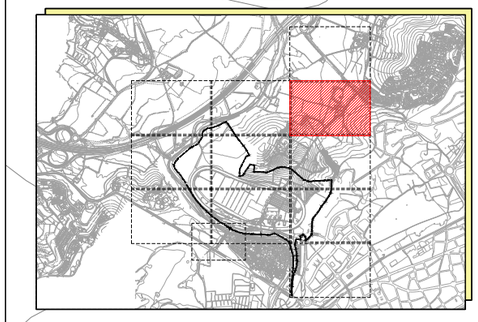

## LLEGENDA

- RASA DE BIORRETENCIÓ D'1,0m DE FONDÀRIA EMPLENADA AMB MATERIAL GRANULAR PERMETEN L'EMMAGATZEMATGE I LA INFILTRACIÓ DE L'ESCORRENTIA URBANA EN EL SÒL QUE RODEJA LA RASA en el lateral de l'accés Nord
- POU DE GRAVES DE 60x60cm COL·LOCAT AL FINAL DE LA RASA DE BIORRETENCIÓ AMB SOBREEIXIDOR DE PE DN-250 QUE ABOCA AL TORRENT CLOT DELS FRARES

## LLEGENDA

- LÍMIT ÀMBIT *AUTÒDROM DE TERRAMAR*
- LÍMIT TERME MUNICIPAL
- ÀMBIT D'ACTUACIÓ DEL PROJECTE EXECUTIU DE LA URBANITZACIÓ EXTERIOR PÚBLICA
- PEIN

B-211

VALLPINEDA

RASA DE BIORETENCIÓ DE 80cm D'AMPLADA

CAN BRUGUERA

RASA DE BIORETENCIÓ DE 80cm D'AMPLADA

N

| PROMOTOR: | CONSULTING: | L'ENGINYER AUTOR DEL PROJECTE: | ESCALES: | TÍTOL DEL PROJECTE: | REVISIÓ: | NOM DEL PLÀNOL: | DATA: | PLÀNOL Núm.: |
|---|---|---|---|---|---|---|---|---|
| **TERRAMAR 1923** | OUA | ESTEVE RIBA GENESCÀ<br>Eccp, Num Col: 25288 | DIN A3: 1/1.500 | PROJECTE D'URBANITZACIÓ I URBANITZACIÓ DE LES CÀRREGUES EXTERNES DEL SECTOR PP 17.2 AUTÒDROM DE TERRAMAR | SUBSTITUEIX: | PLANTA DELS SUDS (SISTEMES URBANS DE DRENATGE SOSTENIBLE)<br>2n QUADRANT | NOVEMBRE 2021<br>NOM DEL DIBUIX: | 19<br>FULL 3 DE 13 |

RASA DE BIORETENCIÓ
DE 80cm D'AMPLADA

RASA DE BIORETENCIÓ
DE 80cm D'AMPLADA

SOBREEIXIDOR DE
PE DN-250 FINS AL
TORRENT DEL
CLOT DELS FRARES

RASA DE BIORETENCIÓ
DE 80cm D'AMPLADA

POU DE GRAVES AMB
SOBREEIXIDOR PER DESGUASSAR
AL TORRENT CLOT DELS FRARES

POU

MUNICIPI DE SANT PERE DE RIBES

MUNICIPI DE SITGES

COLLET DE LA CISTERNA

## LLEGENDA

RASA DE BIORRETENCIÓ D'1,0m DE FONDÀRIA EMPLENADA AMB MATERIAL GRANULAR PERMETEN L'EMMAGATZEMATGE I LA INFILTRACIÓ DE L'ESCORRENTIA URBANA EN EL SÒL QUE RODEJA LA RASA en el lateral de l'accés Nord

POU DE GRAVES DE 60x60cm COL·LOCAT AL FINAL DE LA RASA DE BIORRETENCIÓ AMB SOBREEIXIDOR DE PE DN-250 QUE ABOCA AL TORRENT CLOT DELS FRARES

## LLEGENDA

LÍMIT ÀMBIT *AUTÒDROM DE TERRAMAR*

LÍMIT TERME MUNICIPAL

ÀMBIT D'ACTUACIÓ DEL PROJECTE EXECUTIU DE LA URBANITZACIÓ EXTERIOR PÚBLICA

PEIN

N

| | | | | | | | |
|---|---|---|---|---|---|---|---|
| PROMOTOR: **TERRAMAR 1923** | CONSULTING: OUA | L'ENGINYER AUTOR DEL PROJECTE: ESTEVE RIBA GENESCÀ Eccp, Num Col: 25288 | ESCALES: DIN A3: 1/1.500 | TÍTOL DEL PROJECTE: PROJECTE D'URBANITZACIÓ I URBANITZACIÓ DE LES CÀRREGUES EXTERNES DEL SECTOR PP 17.2 AUTÒDROM DE TERRAMAR | REVISIÓ: / SUBSTITUEIX: | NOM DEL PLÀNOL: PLANTA DELS SUDS (SISTEMES URBANS DE DRENATGE SOSTENIBLE) 3r QUADRANT | DATA: NOVEMBRE 2021 / NOM DEL DIBUIX: |

PLÀNOL Núm.: 19

FULL 4 DE 13

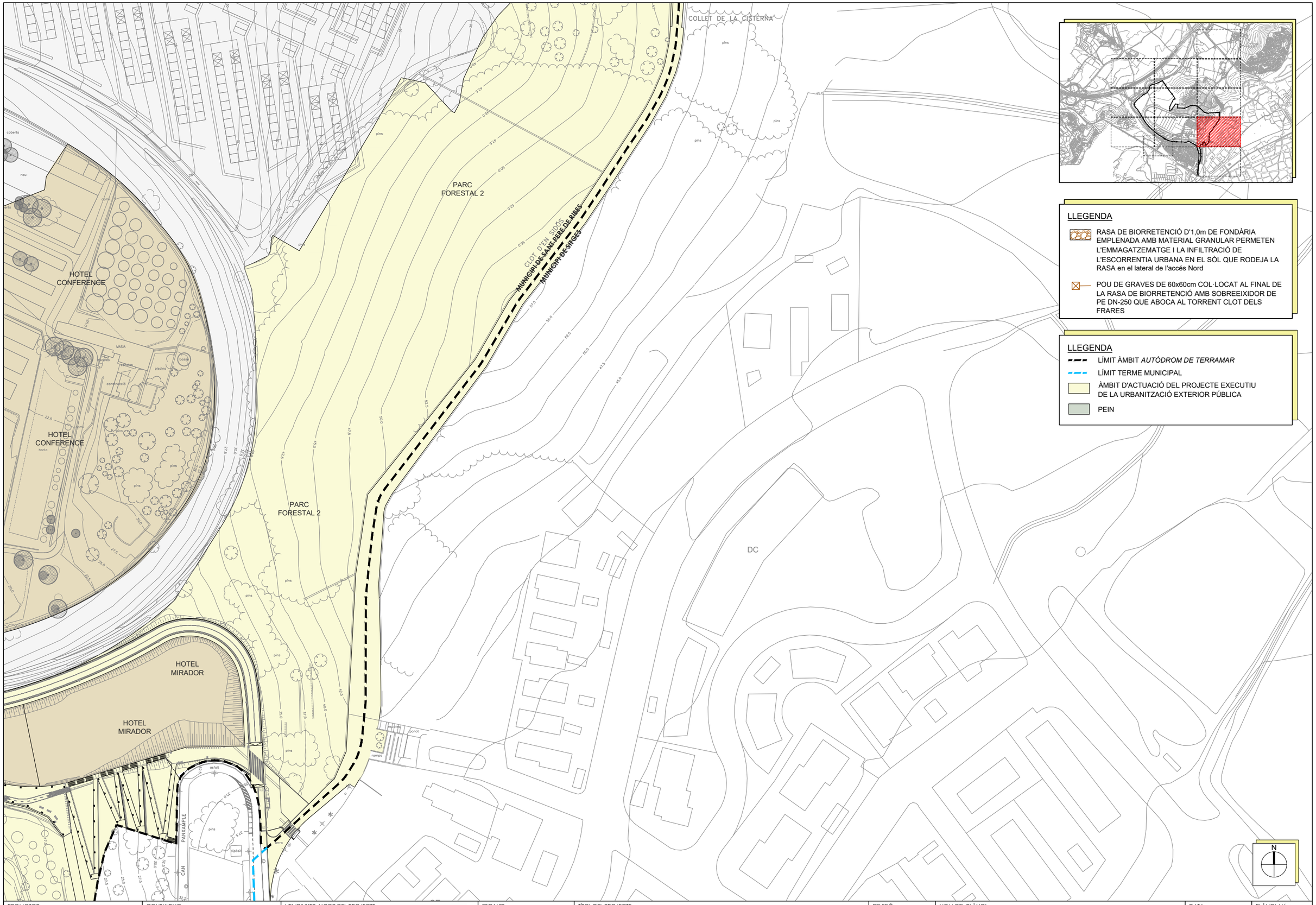


| PROMOTOR: | CONSULTING: | L'ENGINYER AUTOR DEL PROJECTE: | ESCALES: | TÍTOL DEL PROJECTE: | REVISIÓ: | NOM DEL PLÀNOL: | DATA: | PLÀNOL Núm.: |
|---|---|---|---|---|---|---|---|---|
| **TERRAMAR 1923** | OUA | ESTEVE RIBA GENESCÀ<br>Eccp, Num Col: 25288 | DIN A3: 1/1.500 | PROJECTE D'URBANITZACIÓ I URBANITZACIÓ DE LES CÀRREGUES EXTERNES DEL SECTOR PP 17.2 AUTÒDROM DE TERRAMAR | SUBSTITUEIX: | PLANTA DELS SUDS (SISTEMES URBANS DE DRENATGE SOSTENIBLE)<br>4t QUADRANT | NOVEMBRE 2021<br>NOM DEL DIBUIX: | 19<br>FULL 5 DE 13 |

| PROMOTOR: | CONSULTING: | L'ENGINYER AUTOR DEL PROJECTE: | ESCALES: | TÍTOL DEL PROJECTE: | REVISIÓ: | NOM DEL PLÀNOL: | DATA: | PLÀNOL Núm.: |
|---|---|---|---|---|---|---|---|---|
| **TERRAMAR 1923** | OUA | ESTEVE RIBA GENESCÀ<br>Eccp, Num Col: 25288 | DIN A3: 1/1.500 | PROJECTE D'URBANITZACIÓ I URBANITZACIÓ DE LES CÀRREGUES EXTERNES DEL SECTOR PP 17.2 AUTÒDROM DE TERRAMAR | SUBSTITUEIX: | PLANTA DELS SUDS (SISTEMES URBANS DE DRENATGE SOSTENIBLE)<br>5è QUADRANT | NOVEMBRE 2021<br>NOM DEL DIBUIX: | 19<br>FULL 6 DE 13 |

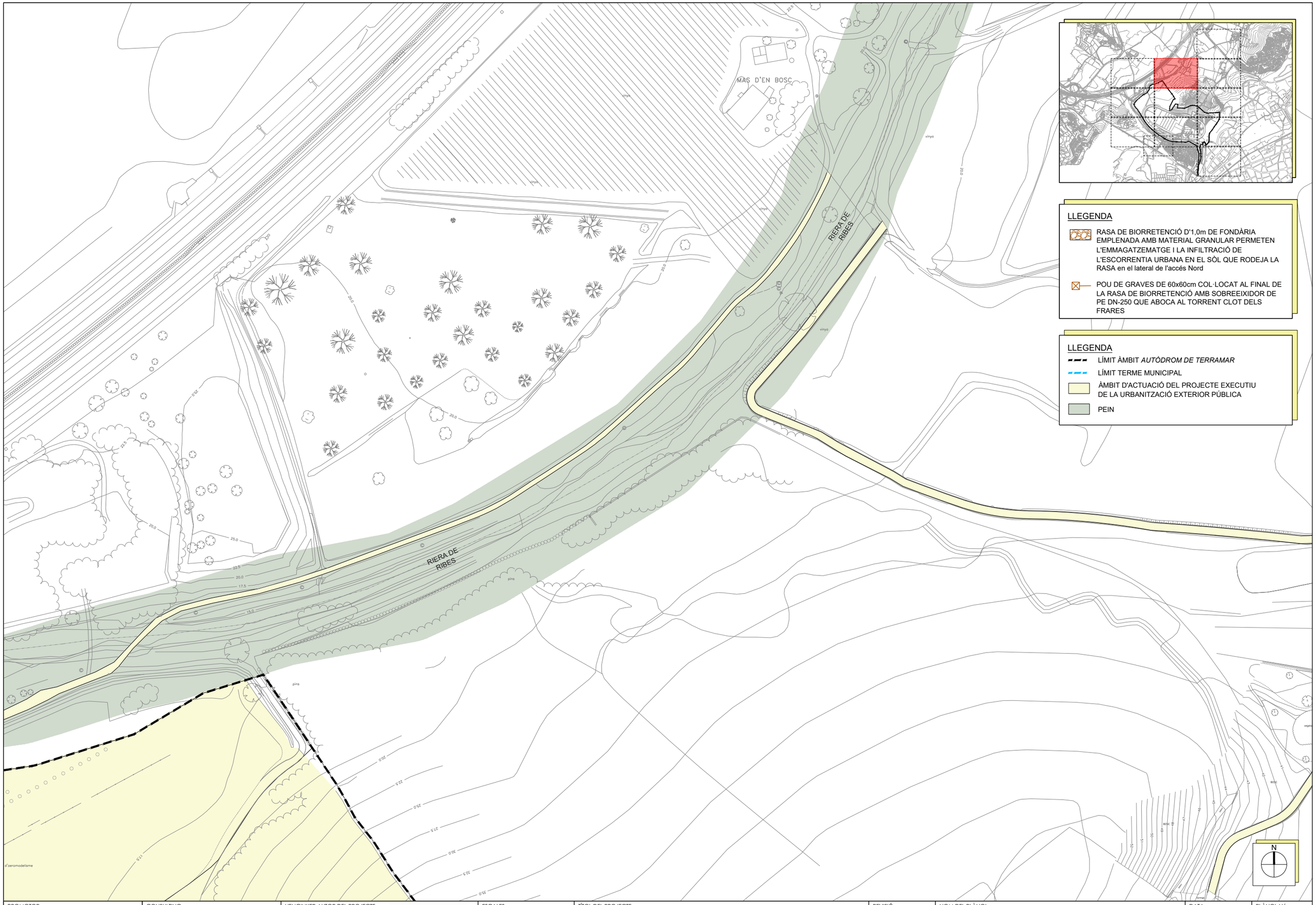


## LLEGENDA

- RASA DE BIORRETENCIÓ D'1,0m DE FONDÀRIA EMPLENADA AMB MATERIAL GRANULAR PERMETEN L'EMMAGATZEMATGE I LA INFILTRACIÓ DE L'ESCORRENTIA URBANA EN EL SÒL QUE RODEJA LA RASA en el lateral de l'accés Nord
- POU DE GRAVES DE 60x60cm COL·LOCAT AL FINAL DE LA RASA DE BIORRETENCIÓ AMB SOBREEIXIDOR DE PE DN-250 QUE ABOCA AL TORRENT CLOT DELS FRARES

## LLEGENDA

- LÍMIT ÀMBIT *AUTÒDROM DE TERRAMAR*
- LÍMIT TERME MUNICIPAL
- ÀMBIT D'ACTUACIÓ DEL PROJECTE EXECUTIU DE LA URBANITZACIÓ EXTERIOR PÚBLICA
- PEIN

| PROMOTOR: | CONSULTING: | L'ENGINYER AUTOR DEL PROJECTE: | ESCALES: | TÍTOL DEL PROJECTE: | REVISIÓ: | NOM DEL PLÀNOL: | DATA: | PLÀNOL Núm.: |
|---|---|---|---|---|---|---|---|---|
| **TERRAMAR 1923** | OUA | ESTEVE RIBA GENESCÀ<br>Eccp, Num Col: 25288 | DIN A3: 1/1.500 | PROJECTE D'URBANITZACIÓ I URBANITZACIÓ DE LES CÀRREGUES EXTERNES DEL SECTOR PP 17.2 AUTÒDROM DE TERRAMAR | SUBSTITUEIX: | PLANTA DELS SUDS (SISTEMES URBANS DE DRENATGE SOSTENIBLE)<br>6è QUADRANT | NOVEMBRE 2021<br>NOM DEL DIBUIX: | 19<br>FULL 7 DE 13 |

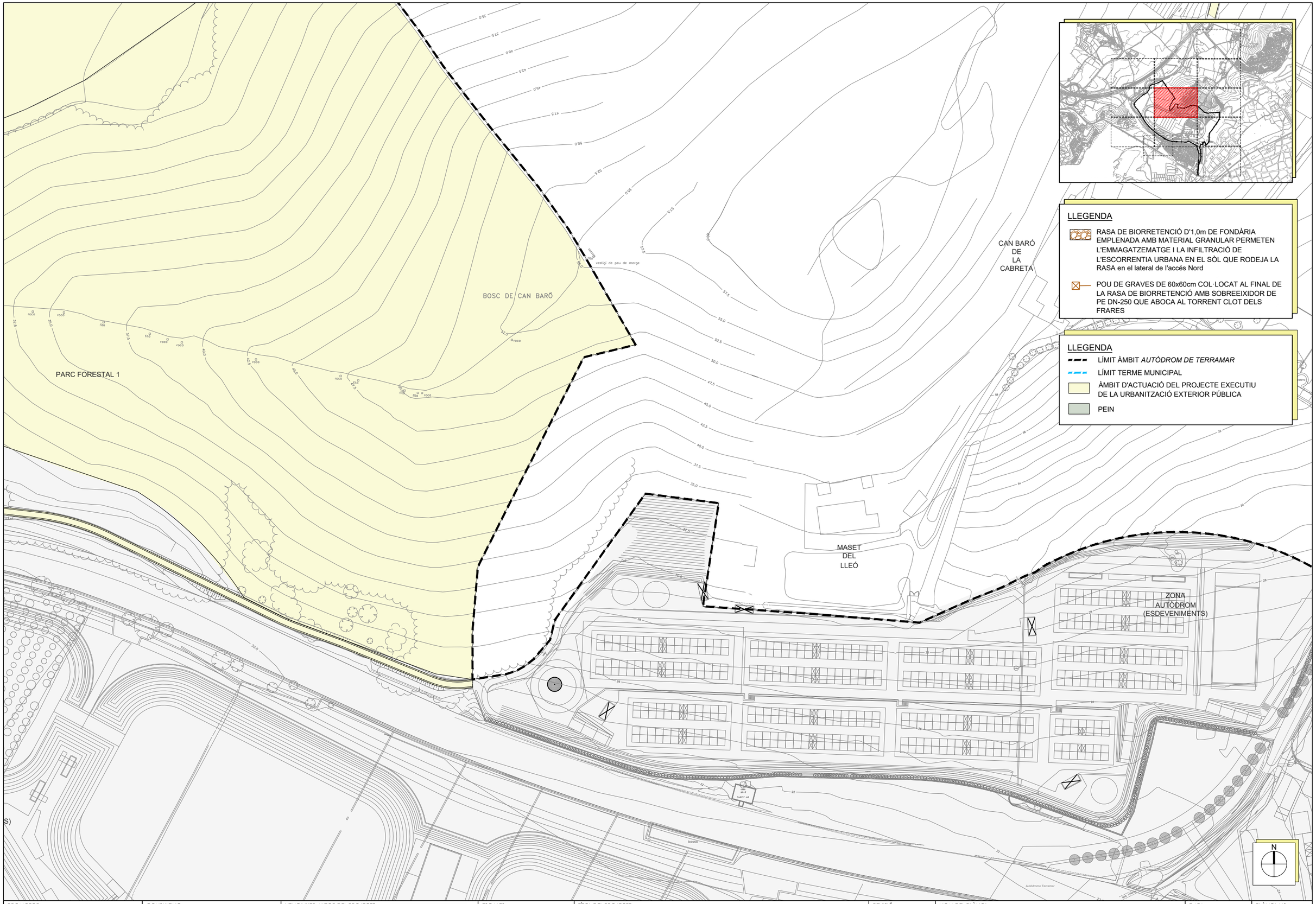


| PROMOTOR: | CONSULTING: | L'ENGINYER AUTOR DEL PROJECTE: | ESCALES: | TÍTOL DEL PROJECTE: | REVISIÓ: | NOM DEL PLÀNOL: | DATA: | PLÀNOL Núm.: |
|---|---|---|---|---|---|---|---|---|
| **TERRAMAR 1923** | OUA | ESTEVE RIBA GENESCÀ<br>Eccp, Num Col: 25288 | DIN A3: 1/1.500 | PROJECTE D'URBANITZACIÓ I URBANITZACIÓ DE LES CÀRREGUES EXTERNES DEL SECTOR PP 17.2 AUTÒDROM DE TERRAMAR | SUBSTITUEIX: | PLANTA DELS SUDS (SISTEMES URBANS DE DRENATGE SOSTENIBLE)<br>7è QUADRANT | NOVEMBRE 2021<br>NOM DEL DIBUIX: | 19<br>FULL 8 DE 13 |

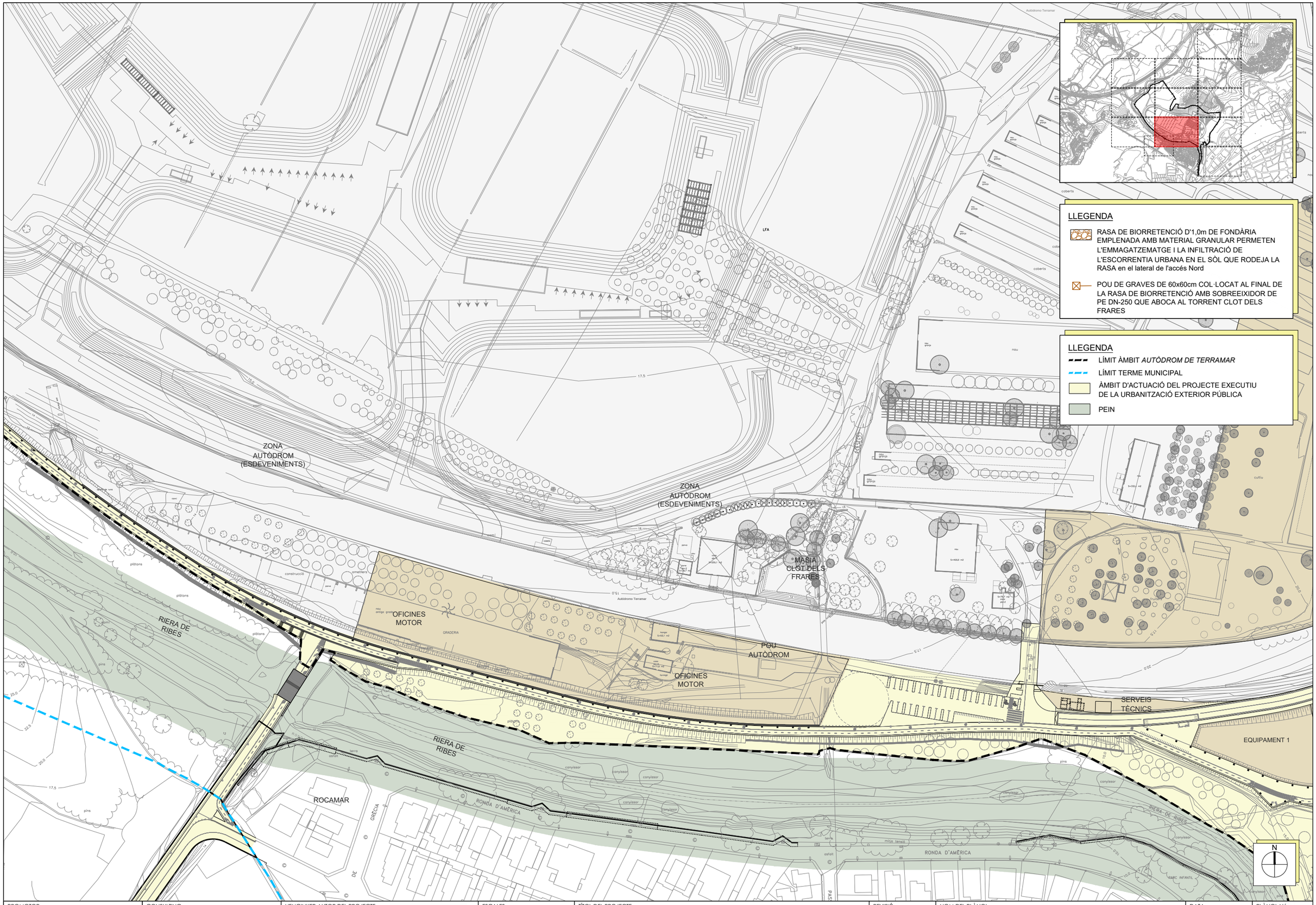


| PROMOTOR: | CONSULTING: | L'ENGINYER AUTOR DEL PROJECTE: | ESCALES: | TÍTOL DEL PROJECTE: | REVISIÓ: | NOM DEL PLÀNOL: | DATA: | PLÀNOL Núm.: |
|---|---|---|---|---|---|---|---|---|
| **TERRAMAR 1923** | OUA | ESTEVE RIBA GENESCÀ<br>Eccp, Num Col: 25288 | DIN A3: 1/1.500 | PROJECTE D'URBANITZACIÓ I URBANITZACIÓ DE LES CÀRREGUES EXTERNES DEL SECTOR PP 17.2 AUTÒDROM DE TERRAMAR | SUBSTITUEIX: | PLANTA DELS SUDS (SISTEMES URBANS DE DRENATGE SOSTENIBLE)<br>8è QUADRANT | NOVEMBRE 2021<br>NOM DEL DIBUIX: | 19<br>FULL 9 DE 13 |

LLEGENDA

RASA DE BIORRETENCIÓ D'1,0m DE FONDÀRIA EMPLENADA AMB MATERIAL GRANULAR PERMETEN L'EMMAGATZEMATGE I LA INFILTRACIÓ DE L'ESCORRENTIA URBANA EN EL SÒL QUE RODEJA LA RASA en el lateral de l'accés Nord

POU DE GRAVES DE 60x60cm COL·LOCAT AL FINAL DE LA RASA DE BIORRETENCIÓ AMB SOBREEIXIDOR DE PE DN-250 QUE ABOCA AL TORRENT CLOT DELS FRARES

LLEGENDA

LÍMIT ÀMBIT *AUTÒDROM DE TERRAMAR*

LÍMIT TERME MUNICIPAL

ÀMBIT D'ACTUACIÓ DEL PROJECTE EXECUTIU DE LA URBANITZACIÓ EXTERIOR PÚBLICA

PEIN

| | | | | | | | |
|---|---|---|---|---|---|---|---|
| PROMOTOR: **TERRAMAR 1923** | CONSULTING: OUA | L'ENGINYER AUTOR DEL PROJECTE: ESTEVE RIBA GENESCÀ Eccp, Num Col: 25288 | ESCALES: DIN A3: 1/1.500 | TÍTOL DEL PROJECTE: PROJECTE D'URBANITZACIÓ I URBANITZACIÓ DE LES CÀRREGUES EXTERNES DEL SECTOR PP 17.2 AUTÒDROM DE TERRAMAR | REVISIÓ: / SUBSTITUEIX: | NOM DEL PLÀNOL: PLANTA DELS SUDS (SISTEMES URBANS DE DRENATGE SOSTENIBLE) 9è QUADRANT | DATA: NOVEMBRE 2021 / NOM DEL DIBUIX: | PLÀNOL Núm.: 19 / FULL 10 DE 13 |

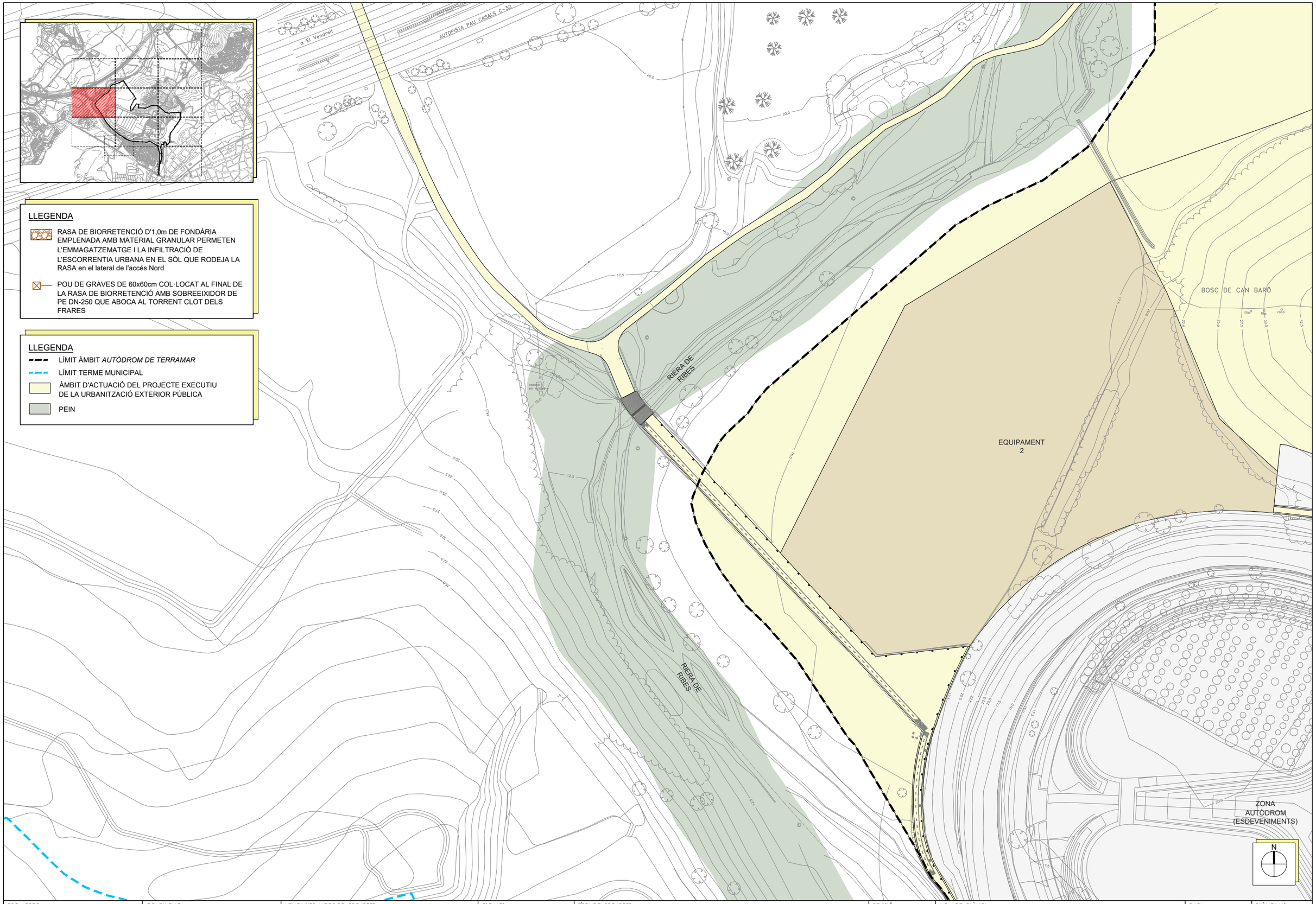


## LLEGENDA

- RASA DE BIORRETENCIÓ D'1,0m DE FONDÀRIA EMPLENADA AMB MATERIAL GRANULAR PERMETEN L'EMMAGATZEMATGE I LA INFILTRACIÓ DE L'ESCORRENTIA URBANA EN EL SÒL QUE RODEJA LA RASA en el lateral de l'accés Nord
- POU DE GRAVES DE 60x60cm COL·LOCAT AL FINAL DE LA RASA DE BIORRETENCIÓ AMB SOBREEIXIDOR DE PE DN-250 QUE ABOCA AL TORRENT CLOT DELS FRARES

## LLEGENDA

- LÍMIT ÀMBIT *AUTÒDROM DE TERRAMAR*
- LÍMIT TERME MUNICIPAL
- ÀMBIT D'ACTUACIÓ DEL PROJECTE EXECUTIU DE LA URBANITZACIÓ EXTERIOR PÚBLICA
- PEIN

| PROMOTOR: | CONSULTING: | L'ENGINYER AUTOR DEL PROJECTE: | ESCALES: | TÍTOL DEL PROJECTE: | REVISIÓ: | NOM DEL PLÀNOL: | DATA: | PLÀNOL Núm.: |
|---|---|---|---|---|---|---|---|---|
| **TERRAMAR 1923** | OUA | ESTEVE RIBA GENESCÀ<br>Eccp. Num Col: 25288 | DIN A3: 1/1.500 | PROJECTE D'URBANITZACIÓ I URBANITZACIÓ DE LES CÀRREGUES EXTERNES DEL SECTOR PP 17.2 AUTÒDROM DE TERRAMAR | SUBSTITUEIX: | PLANTA DELS SUDS (SISTEMES URBANS DE DRENATGE SOSTENIBLE)<br>10è QUADRANT | NOVEMBRE 2021<br>NOM DEL DIBUIX: | 19<br>FULL 11 DE 13 |

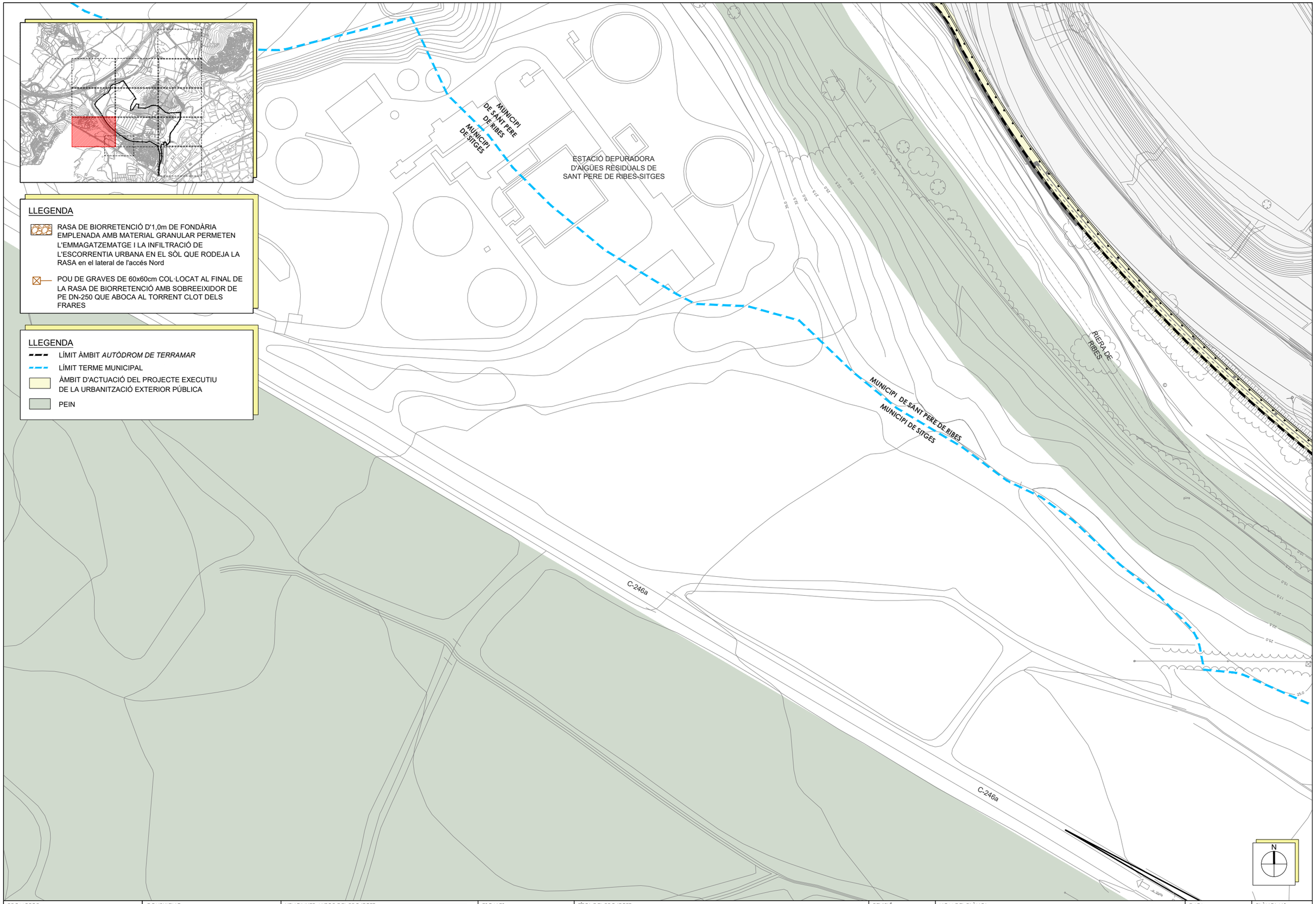


LLEGENDA

RASA DE BIORRETENCIÓ D'1,0m DE FONDÀRIA EMPLENADA AMB MATERIAL GRANULAR PERMETEN L'EMMAGATZEMATGE I LA INFILTRACIÓ DE L'ESCORRENTIA URBANA EN EL SÒL QUE RODEJA LA RASA en el lateral de l'accés Nord

POU DE GRAVES DE 60x60cm COL·LOCAT AL FINAL DE LA RASA DE BIORRETENCIÓ AMB SOBREEIXIDOR DE PE DN-250 QUE ABOCA AL TORRENT CLOT DELS FRARES

LLEGENDA

LÍMIT ÀMBIT *AUTÒDROM DE TERRAMAR*

LÍMIT TERME MUNICIPAL

ÀMBIT D'ACTUACIÓ DEL PROJECTE EXECUTIU DE LA URBANITZACIÓ EXTERIOR PÚBLICA

PEIN

| | | | | | | | |
|---|---|---|---|---|---|---|---|
| PROMOTOR: **TERRAMAR 1923** | CONSULTING: OUA | L'ENGINYER AUTOR DEL PROJECTE: ESTEVE RIBA GENESCÀ Eccp, Num Col: 25288 | ESCALES: DIN A3: 1/1.500 | TÍTOL DEL PROJECTE: PROJECTE D'URBANITZACIÓ I URBANITZACIÓ DE LES CÀRREGUES EXTERNES DEL SECTOR PP 17.2 AUTÒDROM DE TERRAMAR | REVISIÓ: / SUBSTITUEIX: | NOM DEL PLÀNOL: PLANTA DELS SUDS (SISTEMES URBANS DE DRENATGE SOSTENIBLE) 11è QUADRANT | DATA: NOVEMBRE 2021 / NOM DEL DIBUIX: |

PLÀNOL Núm.: 19

FULL 12 DE 13

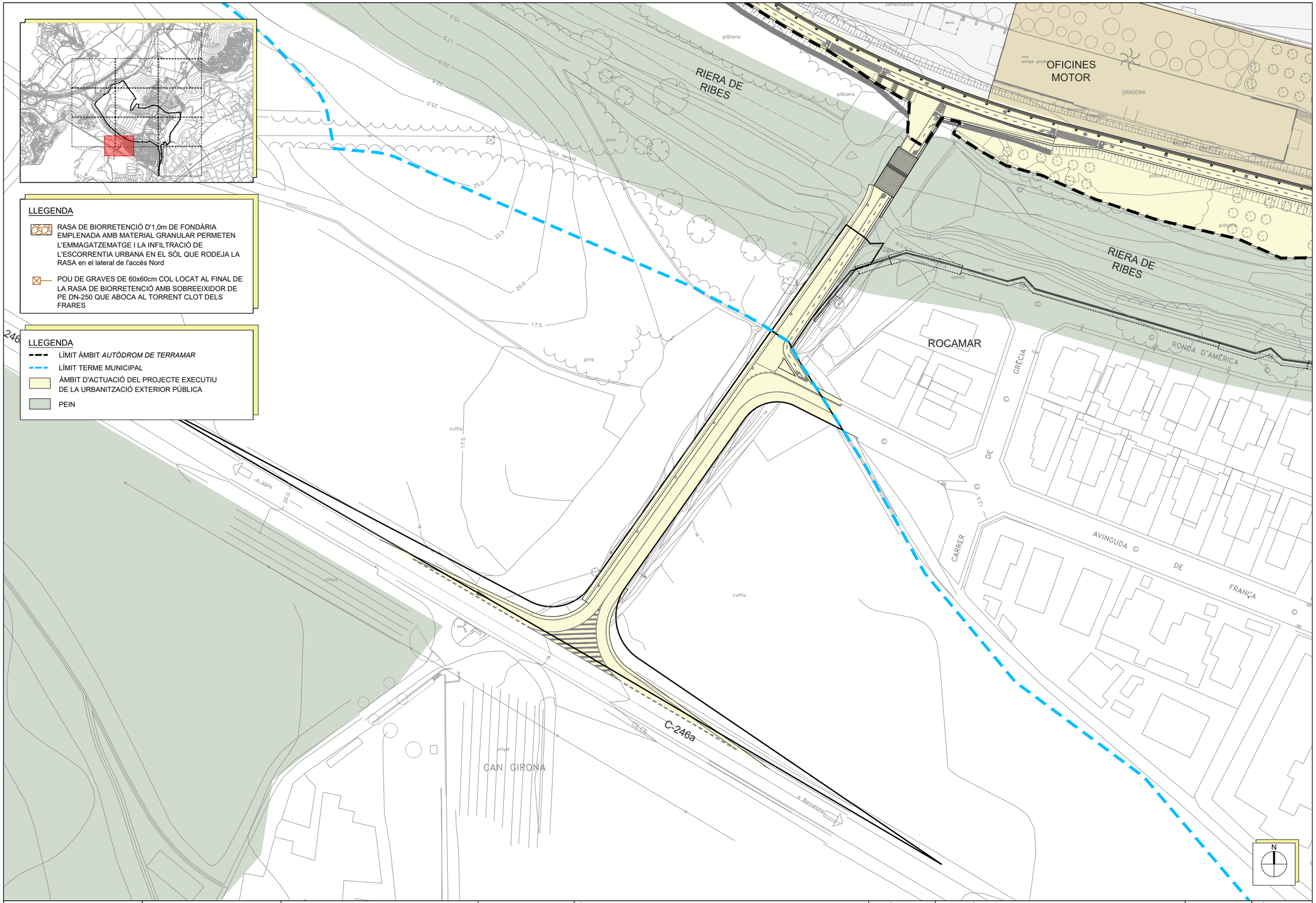


| PROMOTOR: | CONSULTING: | L'ENGINYER AUTOR DEL PROJECTE: | ESCALES: | TÍTOL DEL PROJECTE: | REVISIÓ: | NOM DEL PLÀNOL: | DATA: | PLÀNOL Núm.: |
|---|---|---|---|---|---|---|---|---|
| **TERRAMAR 1923** | OUA | ESTEVE RIBA GENESCÀ<br>Eccp, Num Col: 25288 | DIN A3: 1/1.000 | PROJECTE D'URBANITZACIÓ I URBANITZACIÓ DE LES CÀRREGUES EXTERNES DEL SECTOR PP 17.2 AUTÒDROM DE TERRAMAR | SUBSTITUEIX: | PLANTA DELS SUDS (SISTEMES URBANS DE DRENATGE SOSTENIBLE)<br>12è QUADRANT | NOVEMBRE 2021<br>NOM DEL DIBUIX: | 19<br>FULL 13 DE 13 |

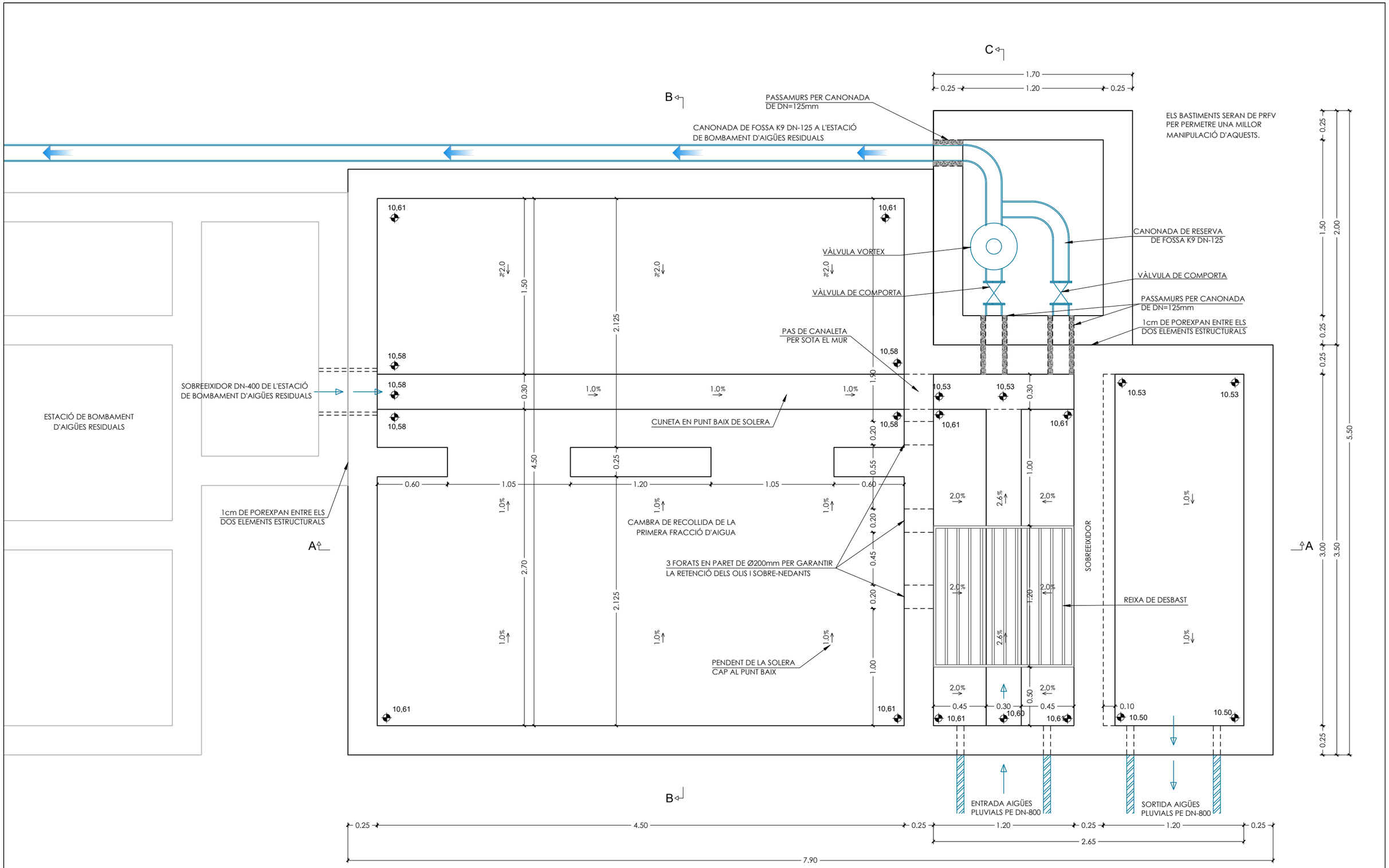


**TANC DE TRACTAMENT DE LA PRIMERA FRACCIÓ PLUVIAL**
**PLANTA**
**ESC: 1/30**

| PROMOTOR: | CONSULTING: | L'ENGINYER AUTOR DEL PROJECTE: | ESCALES: | TÍTOL DEL PROJECTE: | REVISIÓ: | NOM DEL PLÀNOL: | DATA: | PLÀNOL Núm.: |
|---|---|---|---|---|---|---|---|---|
| **TERRAMAR 1923** | OUA | ESTEVE RIBA GENESCÀ<br>Eccp, Num Col: 25288 | DIN A3: 1/30 | PROJECTE D'URBANITZACIÓ I URBANITZACIÓ DE LES CÀRREGUES EXTERNES DEL SECTOR PP 17.2 AUTÒDROM DE TERRAMAR | SUBSTITUEIX: | TANC DE TRACTAMENT DE LA PRIMERA FRACCIÓ PLUVIAL | NOVEMBRE 2021<br>NOM DEL DIBUIX: | 20<br>FULL 1 DE 6 |

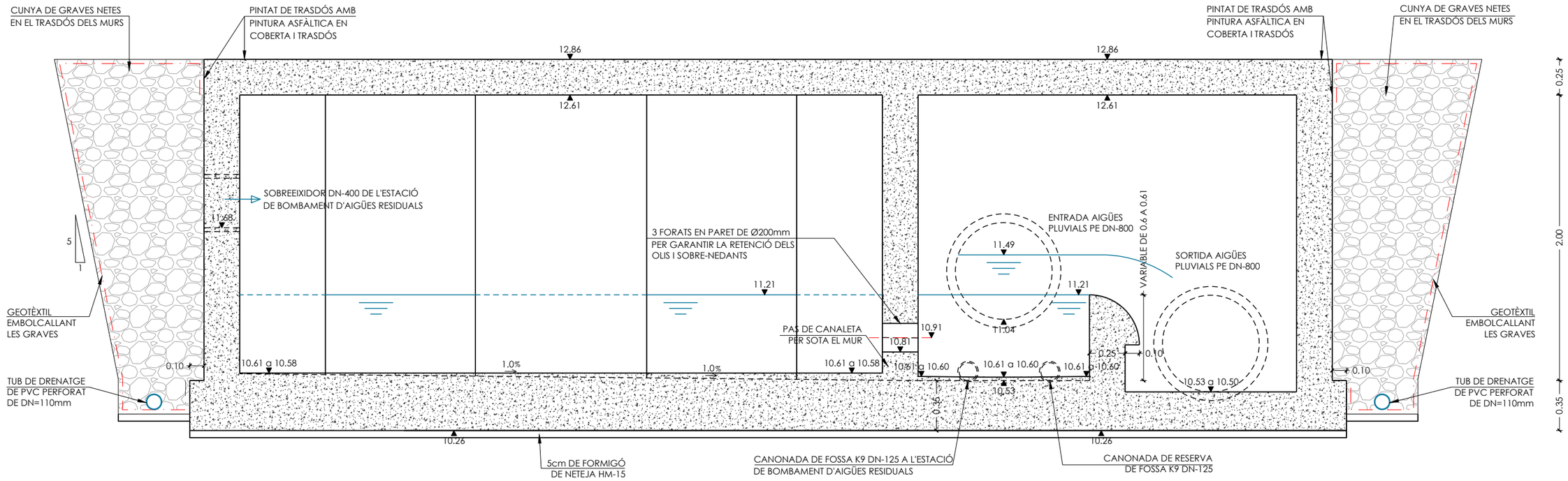


ELS BASTIMENTS SERAN DE PRFV
PER PERMETRE UNA MILLOR
MANIPULACIÓ D'AQUESTS.

**SECCIÓ A-A**
**ESC: 1/30**

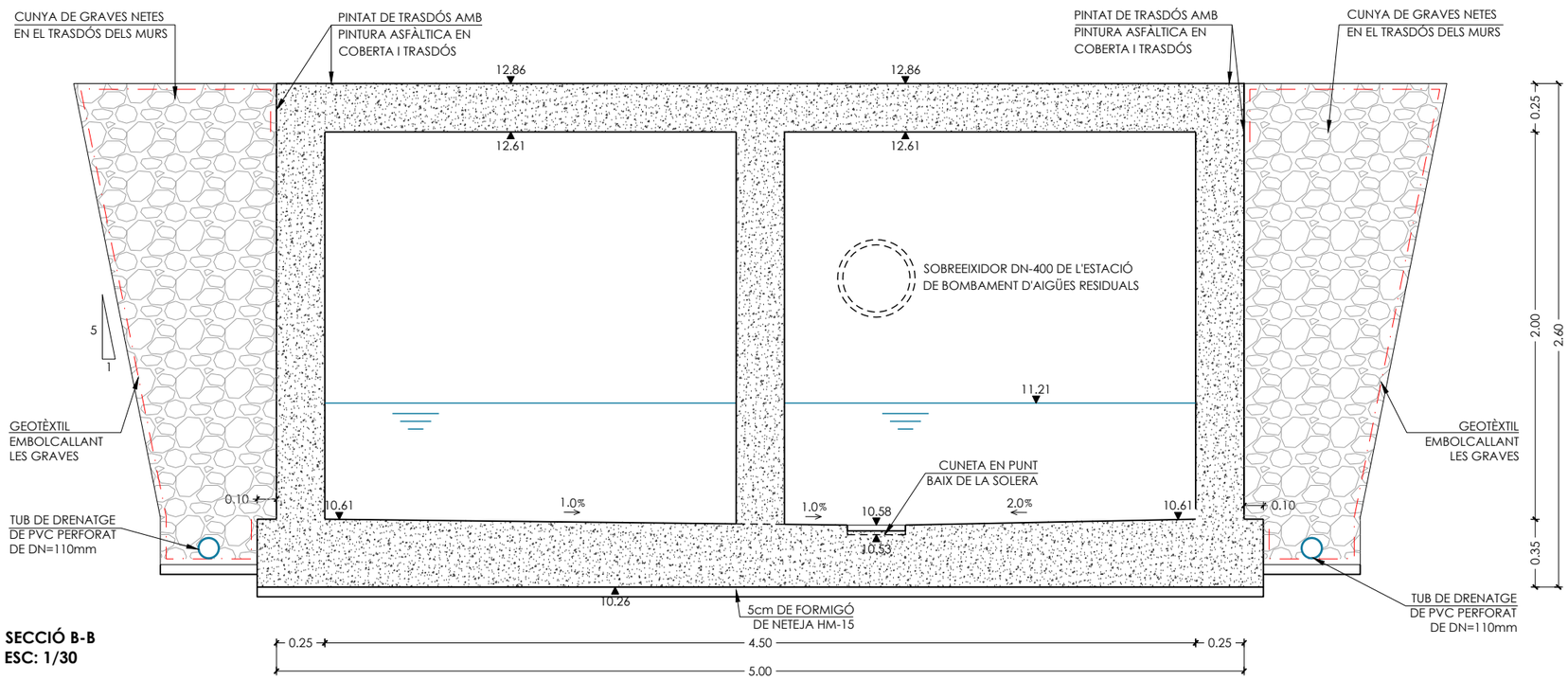


**SECCIÓ B-B**
**ESC: 1/30**

| PROMOTOR: | CONSULTING: | L'ENGINYER AUTOR DEL PROJECTE: | ESCALES: | TÍTOL DEL PROJECTE: | REVISIÓ: | NOM DEL PLÀNOL: | DATA: | PLÀNOL Núm.: |
|---|---|---|---|---|---|---|---|---|
| **TERRAMAR 1923** | OUA | ESTEVE RIBA GENESCÀ<br>Eccp. Num Col: 25288 | DIN A3: 1/30 | PROJECTE D'URBANITZACIÓ I URBANITZACIÓ DE LES CÀRREGUES EXTERNES DEL SECTOR PP 17.2 AUTÒDROM DE TERRAMAR | SUBSTITUEIX: | TANC DE TRACTAMENT DE LA PRIMERA FRACCIÓ PLUVIAL | NOVEMBRE 2021<br>NOM DEL DIBUIX: | 20<br>FULL 2 DE 6 |

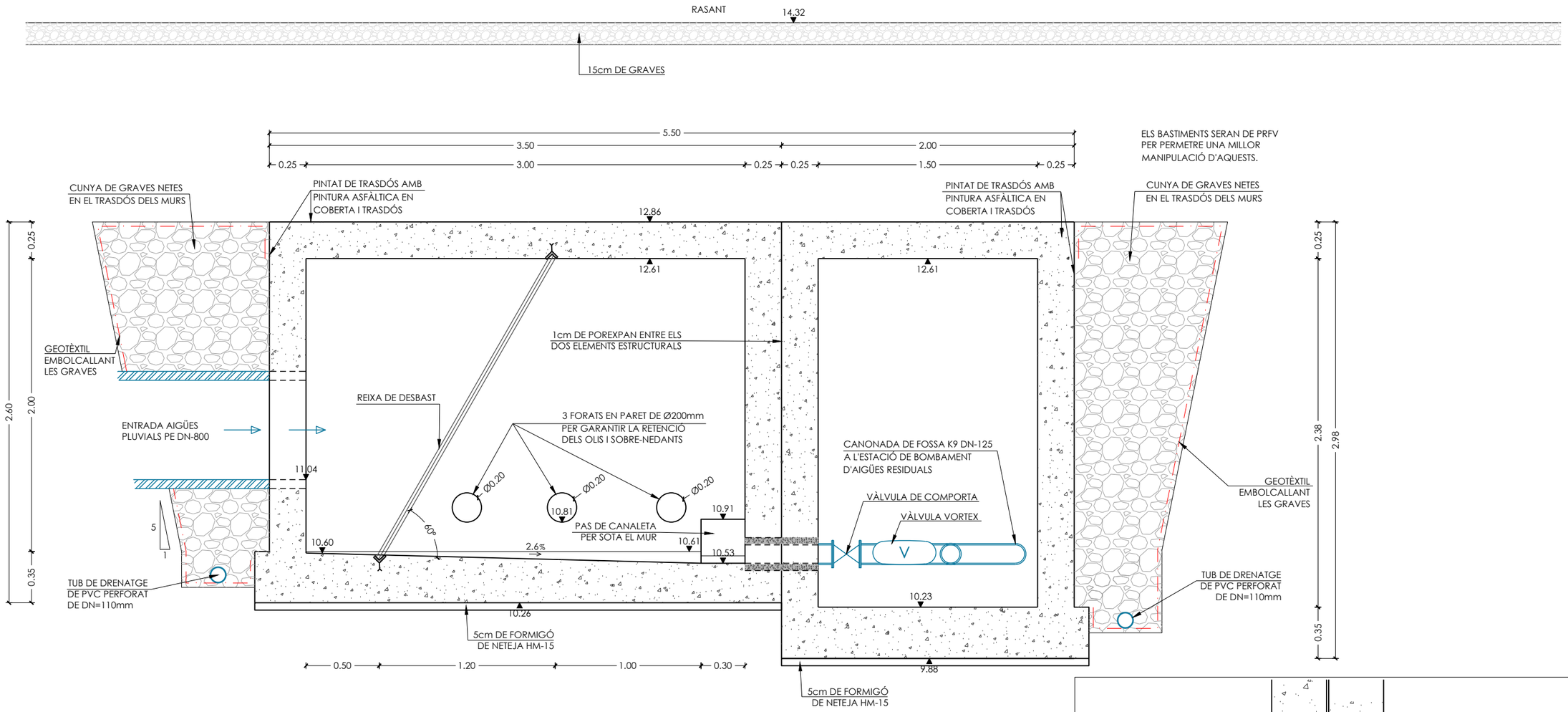


**SECCIÓ C-C**
**ESC: 1/30**

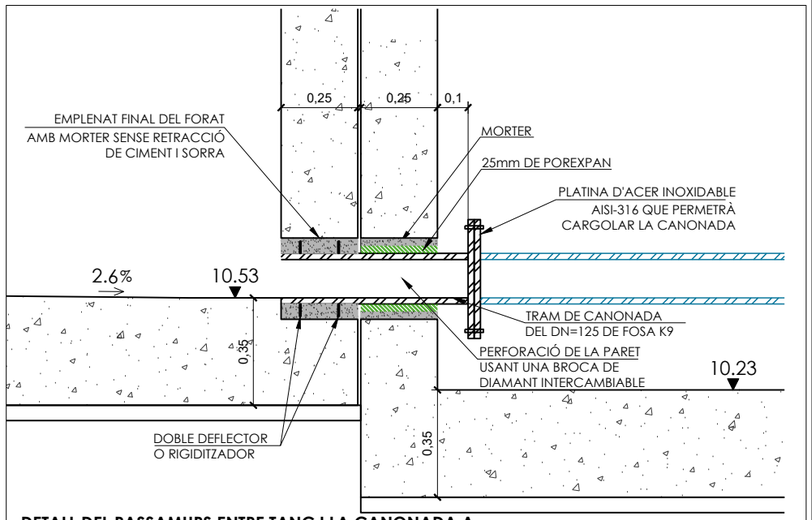


**DETALL DEL PASSAMURS ENTRE TANC I LA CANONADA A L'ESTACIÓ DE BOMBAMENT D'AIGÜES RESIDUALS**
**ESCALA: 1/20**

| PROMOTOR: | CONSULTING: | L'ENGINYER AUTOR DEL PROJECTE: | ESCALES: | TÍTOL DEL PROJECTE: | REVISIÓ: | NOM DEL PLÀNOL: | DATA: | PLÀNOL Núm.: |
|---|---|---|---|---|---|---|---|---|
| **TERRAMAR 1923** | OUA | ESTEVE RIBA GENESCÀ<br>Eccp, Num Col: 25288 | DIN A3: 1/30 | PROJECTE D'URBANITZACIÓ I URBANITZACIÓ DE LES CÀRREGUES EXTERNES DEL SECTOR PP 17.2 AUTÒDROM DE TERRAMAR | SUBSTITUEIX: | TANC DE TRACTAMENT DE LA PRIMERA FRACCIÓ PLUVIAL | NOVEMBRE 2021<br>NOM DEL DIBUIX: | 20<br>FULL 3 DE 6 |

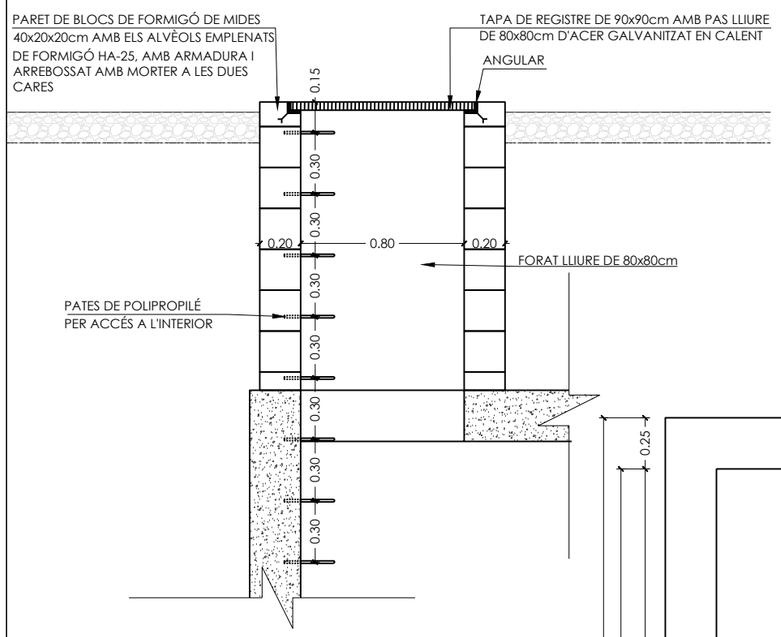


**ACCÉS AL TANC**
**ESC: 1/30**

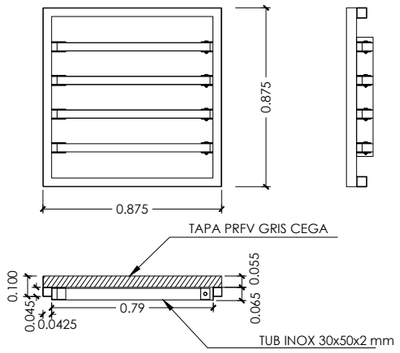


**DETALL DE TAPA D'ACCÉS AL TANC**
**ESC: 1/30**

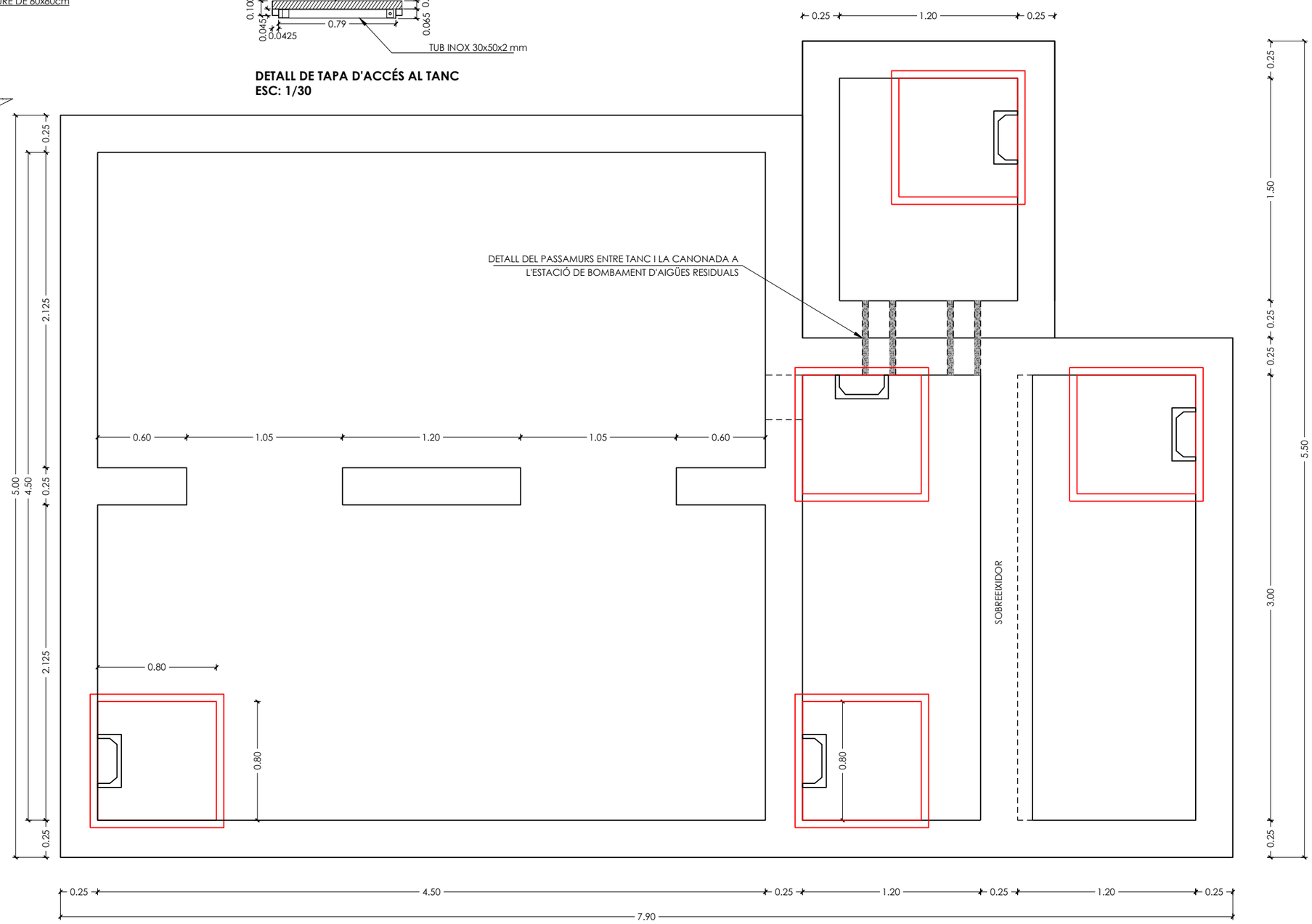


**SITUACIÓ DELS ACCESSOS AL TANC**
**ESC: 1/30**

| PROMOTOR: | CONSULTING: | L'ENGINYER AUTOR DEL PROJECTE: | ESCALES: | TÍTOL DEL PROJECTE: | REVISIÓ: | NOM DEL PLÀNOL: | DATA: | PLÀNOL Núm.: |
|---|---|---|---|---|---|---|---|---|
| **TERRAMAR 1923** | OUA | ESTEVE RIBA GENESCÀ<br>Eccp, Num Col: 25288 | DIN A3: 1/30 | PROJECTE D'URBANITZACIÓ I URBANITZACIÓ DE LES CÀRREGUES EXTERNES DEL SECTOR PP 17.2 AUTÒDROM DE TERRAMAR | SUBSTITUEIX: | TANC DE TRACTAMENT DE LA PRIMERA FRACCIÓ PLUVIAL | NOVEMBRE 2021<br>NOM DEL DIBUIX: | **20**<br>FULL 4 DE 6 |

RASANT

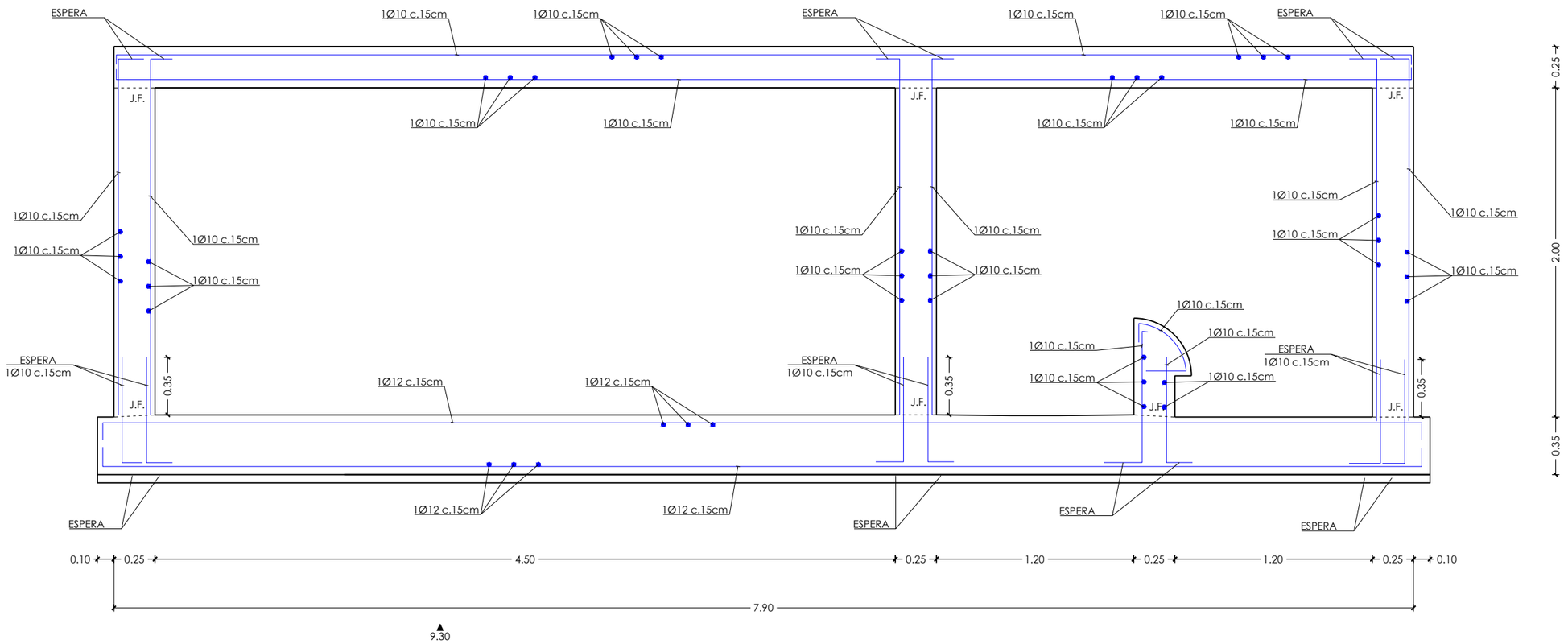


**SECCIÓ A-A**
**ARMADURA**
**ESC: 1/30**

| PROMOTOR: | CONSULTING: | L'ENGINYER AUTOR DEL PROJECTE: | ESCALES: | TÍTOL DEL PROJECTE: | REVISIÓ: | NOM DEL PLÀNOL: | DATA: | PLÀNOL Núm.: |
|---|---|---|---|---|---|---|---|---|
| **TERRAMAR 1923** | OUA | ESTEVE RIBA GENESCÀ<br>Eccp, Num Col: 25288 | DIN A3: 1/30 | PROJECTE D'URBANITZACIÓ I URBANITZACIÓ DE LES CÀRREGUES EXTERNES DEL SECTOR PP 17.2 AUTÒDROM DE TERRAMAR | SUBSTITUEIX: | TANC DE TRACTAMENT DE LA PRIMERA FRACCIÓ PLUVIAL | NOVEMBRE 2021<br>NOM DEL DIBUIX: | 20<br>FULL 5 DE 6 |

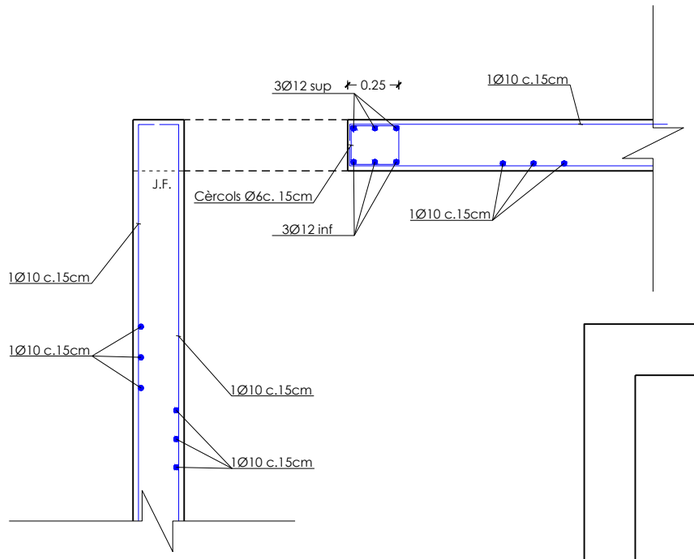


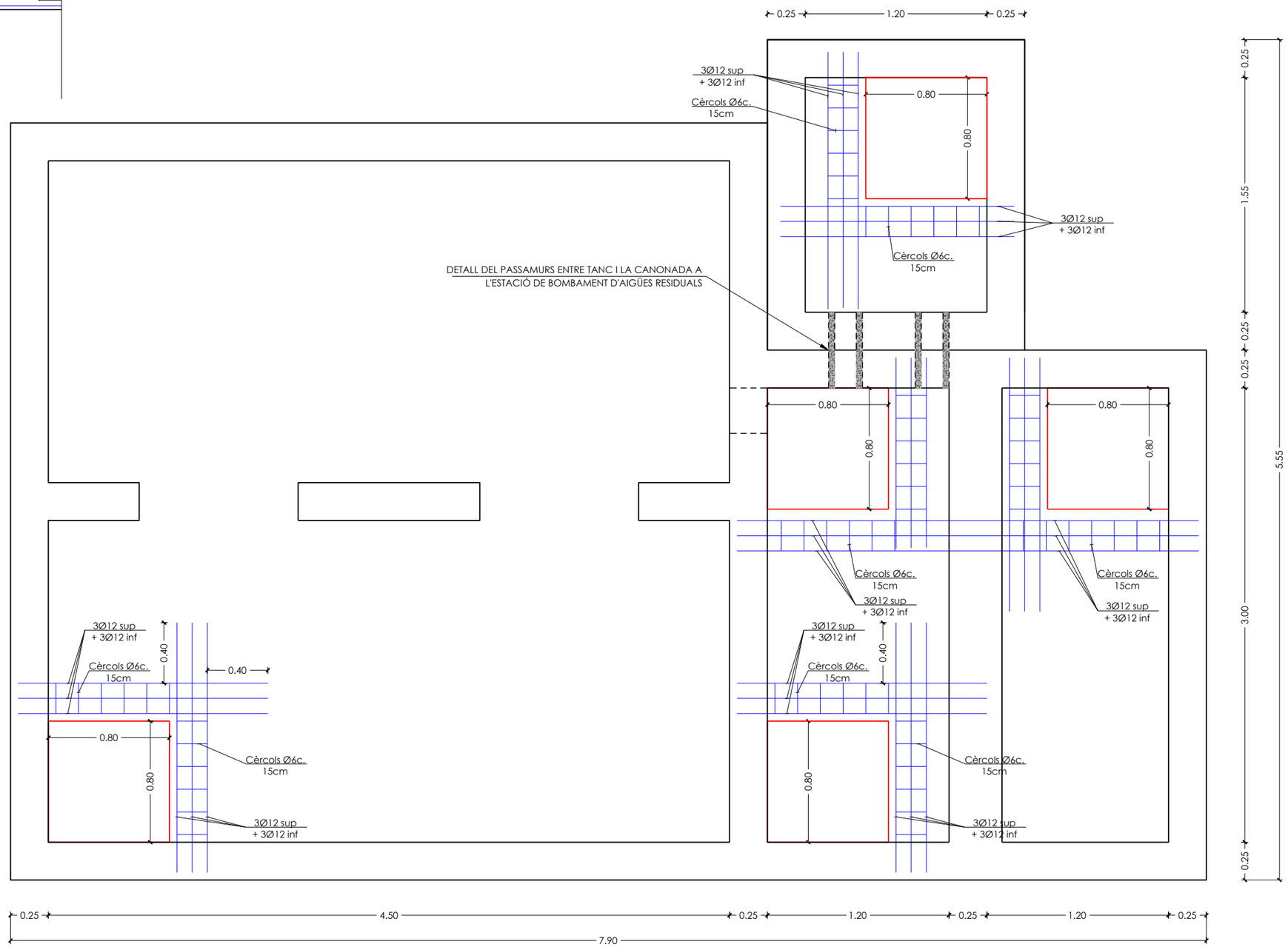


**ARMADURA DELS ACCESSOS AL TANC**

**ESC: 1/30**

| PROMOTOR: | CONSULTING: | L'ENGINYER AUTOR DEL PROJECTE: | ESCALES: | TÍTOL DEL PROJECTE: | REVISIÓ: | NOM DEL PLÀNOL: | DATA: | PLÀNOL Núm.: |
|---|---|---|---|---|---|---|---|---|
| **TERRAMAR 1923** | OUA | ESTEVE RIBA GENESCÀ<br>Eccp, Num Col: 25288 | DIN A3: 1/30 | PROJECTE D'URBANITZACIÓ I URBANITZACIÓ DE LES CÀRREGUES EXTERNES DEL SECTOR PP 17.2 AUTÒDROM DE TERRAMAR | SUBSTITUEIX: | TANC DE TRACTAMENT DE LA PRIMERA FRACCIÓ PLUVIAL | NOVEMBRE 2021<br>NOM DEL DIBUIX: | 20<br>FULL 6 DE 6 |