Inventari de camins municipals de Sant Pere de Ribes

Ajuntament
Sant Pere de Ribes

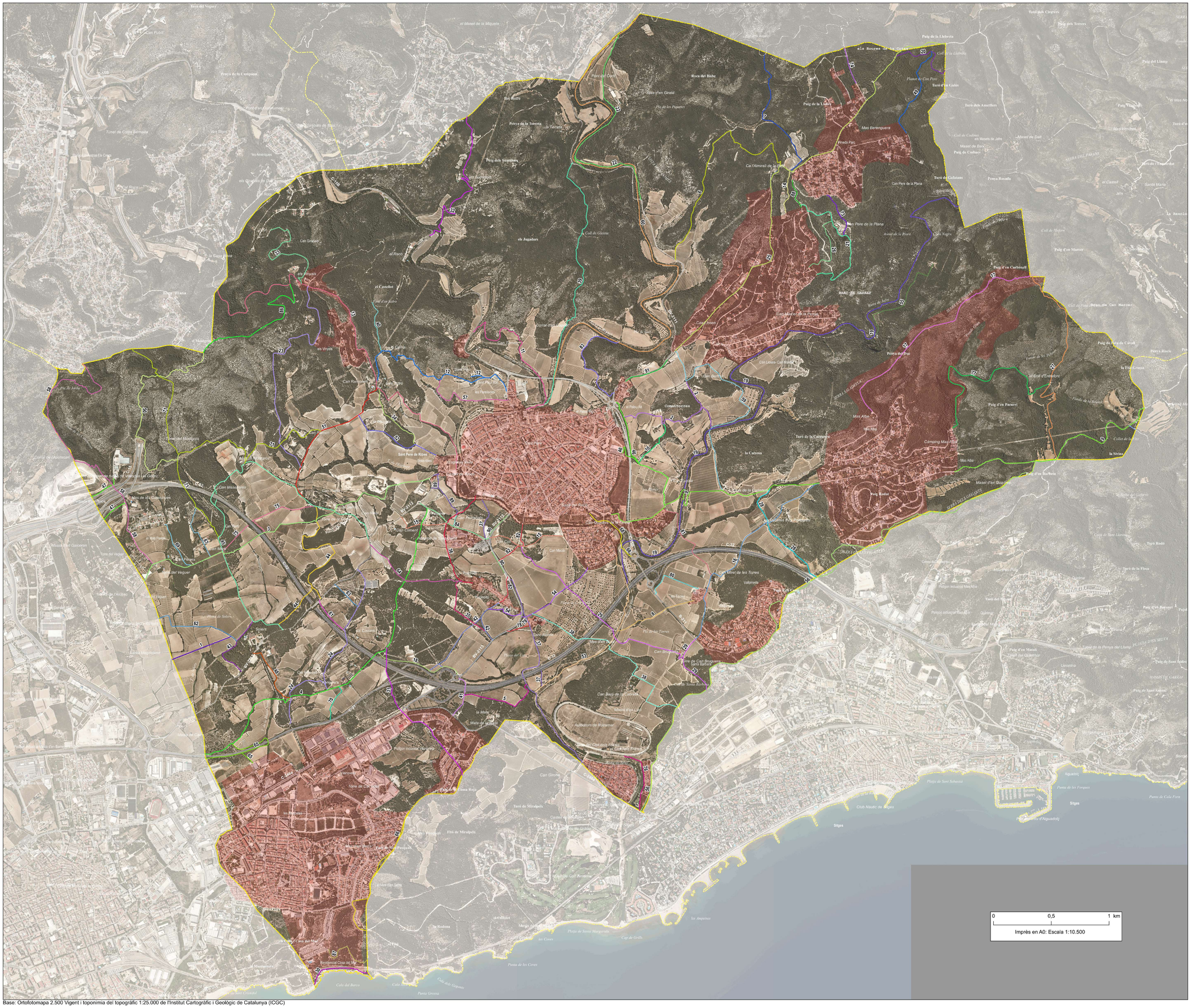

Base: Ortofotomapa 2.500 Vigent i toponimia del topogràfic 1:25.000 de l'Institut Cartogràfic i Geològic de Catalunya (ICGC)

Camins municipals de Sant Pere de Ribes

- 001- Camí de Sta Magdalena
- 002- Camí de Can Bertran
- 003- Camí de la Torre del Veguer
- 004- Camí de Ribes a Vilanova
- 005- Camí nou de la Mata
- 006- Camí de Mas Ferrer
- 007- Camí d'Olivella per Ca l'Almirall
- 008- Camí de les Torres
- 009- Camí de Mas Alba
- 010- Camí de la muntanyeta
- 011- Camí del Corral d'en Capdet
- 012- Camí de Sant Pau
- 013- Camí dels Vinyals
- 014- Camí de la Font de Ca l'Almirall
- 015- Camí de Can Coll
- 016- Camí de les Torres a Mas Alba
- 017- Camí del Puig Carbonell
- 018- Camí dels Cucons
- 019- Camí de la riera de Jafra
- 020- Camí del Turó d'en Galús
- 021- Camí de Can Pere de la Plana
- 022- Camí d'Olivella
- 023- Camí de Can Ramon als Vinyals
- 024- Camí de Can Mironet o de Vilanoveta
- 025- Camí d'Olesa de Bonesvalls
- 026- Camí de Can Marcer de la Penya a Can Pere de la Plana
- 027- Camí de Sitges a Olivella
- 028- Carretera vella de Vilafranca a Sitges
- 029- Camí de Can Bruguera
- 030- Camí de Ronda
- 031- Camí de la Mare de Déu de Gràcia
- 032- Camí dels Sumidors
- 033- Camí dels Vinyals als Girabals
- 034- Camí de Can Sidro
- 035- Camí del Corral del Carç a Can Ferret
- 036- Camí de Can Jove
- 037- Camí de les Coves
- 038- Camí de Can Baró
- 039- Camí del Coll de Gleieta
- 040- Camí de la Font d'en Sidro
- 041- Camí nou del Carç
- 042- Camí de Puigmoltó
- 043- Camí del Rec de Solers
- 044- Camí de la Serra
- 045- Camí de la Serra a Solers
- 046- Camí de Ca l'Escolà
- 047- Camí de la Planta de Compostatge
- 048- Camí vell de Solers
- 049- Camí de la Font Codina
- 050- Corriol del Montgròs
- 051- Camí de Can Ramonet
- 052- Camí de la Masieta
- 053- Camí de Ribes a Rocamar
- 054- Camí del Carç
- 055- Camí de la Penya Marcer
- 056- Carrerada de la Fita
- 057- Camí de Can Miret de les Parellades
- 058- Carrerada de Carro
- 059- Camí del mas de la Carretera a Can Lloses
- 060- Carrerada de la riera de Begues
- 061- Camí de reposició de la C-32
- 062- Camí de la Torre del Veguer a Solers
- 063- Camí del Portal d'en Rafeques
- 064- Camí vell de Puigmoltó
- 065- Camí de Vilanoveta
- 066- Carrerada de les Forques
- 067- Camí de Can Martí a Montgròs
- 068- Carretera vella d'Igualada a Sitges
- 069- Camí de Mas Perers
- 070- Camí de Xoriguera o de Vilanoveta a Ribes
- 071- Camí del Montgròs
- 072- Camí de Can Jove als Camils
- 073- Camí de Can Pere de la Plana a Mas Berenguera
- 074- Camí del Fondo de Querol
- 075- Camí de la Serra a Can Martí
- 076- Camí de l'Autòdrom
- 077- Camí vell de Mas Alba
- 078- Camí del Carç a Vilanova
- 079- Camí de la Riera (El Carç)
- 080- Camí de les Torres a Sant Pere de Ribes
- 081- Camí vell de les Torres a Sant Pere de Ribes
- 082- Camí de Puigmoltó per Can Coll
- 083- Camí de la Riera
- 084- Vial d'accés a l'Hospital Residència Sant Camil
- 085- Camí de les Basses
- 086- Pista del Montgròs
- 087- Camí dels Colls
- 088- Camí de connexió entre les urbanitzacions Can Lloses i Can Pere de la Plana
- 089- Camí de Can Baqueta a Can Jove
- 090- Carril-bici de Ribes a les Roquetes
- 091- Carril-bici de Ribes a Can Lloses

Límits administratius

- Límits municipals (ICGC)
- Límit urbà (Cadastre)

camígeneral

Direcció i recerca: Xavier Campillo i Besses
Recerca: Jordi Roig i Mateu
Cartografia i SIG: Anna Seuba i Barcons

Febrer de 2023