VOLUM I:
MEMÒRIA DESCRIPTIVA
PLÀNOLS

ÀNGELS HIDALGO
INTERIORISME

carrer Joan Blanques, 23 2º 1ª - 08012 - BARCELONA
933 008 914 · 616 882 279 · angels@angelshidalgo.com
www.angelshidalgo.com · www.aia-bcn.com

TREBALLS D'ASSESSORAMENT I GESTIÓ PER L'EQUIPAMENT I MOBILIARI DEL NOU CASAL PER A LA GENT GRAN I CENTRE DE DIA DE LES ROQUETES DE SANT PERE DE RIBES

direcció: CARRER ROGER DE FLOR, Nº 53-55 . 08812 . LES ROQUETES - SANT PERE DE RIBES

MEMÒRIA DESCRIPTIVA

MD – MEMÒRIA DESCRIPTIVA.

INDEX:

MD – 01 ANTECEDENTS I OBJECTE PROJECTE

MD – O1.01 Denominació de l'encàrrec

MD – 01.02 Antecedents I objecte del treball.

MD – 02 CARACTERISTIQUES GENERALS

MD – 02.01 Denominació del document

MD – 02.02 Promotor i gestor

MD – 02.03 Emplaçament

MD – 02.04 Interiorista.

MD - 02.05 Documents del treball.

MD – 03 ESTAT ACTUAL

MD – 03.01 Descripció estat actual

MD – 03.02 Serveis existents

MD – 04 DESCRIPCIO DEL PROJECTE

MD – 04.01 Programa funcional

MD – 04.02 Descripció

MD – 04.03 Distribució programa

MD – 04.04 Quadres de superfícies

MD – 05 PRESSUPOST

MD – 06 LLISTAT DE PLANOLS

MD – 01 ANTECEDENTS I OBJECTE PROJECTE

MD – O1.01 Denominació de l'encàrrec

Treballs d'assessorament i gestió per l'equipament i mobiliari del nou Casal per a la Gent Gran i Centre de dia de Les Roquetes de Sant Pere de Ribes, situat a la Plaça de la Vinya d'en Petaca, 1 de Les Roquetes de Sant Pere de Ribes.

MD – 01.02 Antecedents I objecte del treball.

Es tracta d'equipar la planta baixa d'un edifici d'habitatges construït entre l'any 2011 i 2012 i projectat per l'estudi d'arquitectura Ravellat-Ribas, S.L.

La planta disposa de dos accessos des de el carrer Roger de Flor, un en el nº 53 i l'altre al nº 55 i té una superfície total construïda de 1.460'35 m2. i útil de 1.305'78 m2. Els dos locals estan comunicats interiorment. A través de l'accés de Roger de Flor nº 53 s'accedeix al Casal per a la Gent Gran amb una superfície útil de 697'62 m2, i pel carrer Roger de Flor nº 55 al Centre de Dia, aquest amb una superfícies útil de 608'16 m2.

L'interior es un espai ja projectat per aquest fi i distribuït segons programa de necessitats generat a través dels departament de Serveis Socials de l'Ajuntament de Sant Pere de Ribes.

L'objecte de l'encàrrec es escollir, presentar i distribuir tots els elements necessaris pel correcte funcionament pel Casal per al nou Casal per a la Gent Gran i el Centre de Dia de Les Roquetes.

MD – 02 CARACTERISTIQUES GENERALS

MD – 02.01 Denominació del document

El present document correspon a TREBALLS D'ADEQUACIÓ I GESTIÓ PER L'EQUIPAMENT I MOBILIAIRI DEL NOU CASAL PER A LA GENT GRAN I CENTRE DE DIA DE LES ROQUETES DE SANT PERE DE RIBES.

MD – 02.02 Promotor i Gestor

El promotor es l'Ajuntament de Sant Pere de Ribes (Les

Roquetes) Departament de Serveis Socials.

El gestor es Garraf Promocions Municipals, S.A.

MD – 02.03 Emplaçament

Carrer Roger de Flor, 53 08812 LES ROQUETES – (CASAL PER A LA GENT GRAN)

Carrer Roger de Flor, 55 08812 LES ROQUETES – (CENTRE DE DIA)

MD – 02.04 Interiorista.

Projecte redactat per Àngels Hidalgo de la Torre, interiorista col·legiada núm. 673, amb domicili fiscal al carrer Joan Blanques, 23-2º 1ª 08012 BARCELONA. TEL 93.300.89.14 - 616.882.279

MD - 02.05 Documents del treball.

Consta dels següents documents:

- Plec de amidaments i especificacions tècniques i pressupost.
- Memòria Descriptiva
- Plànols

MD – 03 ESTAT ACTUAL

MD – 03.01 Descripció estat actual

La planta baixa objecte d'equipar té una forma triangular amb una superfície útil de 1.305'78 m2. Una façana dona al carrer Roger de Flor on si troben els accessos als centres i finestrals permeten la llum natural del Casal i del Centre de Dia, l'altre façana també amb finestres del Casal dona al carrer dels Grallers. Una part del Centre de Dia, concretament l'espai de la Fisioteràpia dona al Passeig de Santa Eulalia. En l'interior si troba un pati amb sortida des del Centre de Dia. Des de la part posterior, carrer dels Grallers hi ha dues porteries que donen accés als habitatges de l'edifici i la rampa que condueix al pàrquing situat en el soterrani de la planta que ens ocupa. Els dos centre es troben a diferents alçades pel desnivell del terreny, per això a l'interior hi ha una amplia i llarga rampa per facilitar l'accessibilitat de les persones grans gran.

El paviment del local es un terratzo de color gris.

MD – 03.02 Serveis existents

El serveis del centre estan enrajolats, disposen de sanitaris: inodors, rentamans, i miralls i barres per les ajudes tècniques.

La cuina disposa de taulell de treball de granit gris perla, piques i aixeta, així com la campana per l'extracció de fums.

El local disposa de totes les instal·lacions de:

- Electricitat,
- Fontaneria,
- Fumisteria,
- Climatització
- Incendis
- Sanejament
- Telecomunicacions
- Ventilació.

El local està dividit amb dos centres amb accessos independents des de el carrer Roger de Flor, el Casal per a la Gent Gran i el Centre de dia, cada un d'ells destruïts amb el següents espais interiors.

CASAL PER A LA GENT GRAN:

01 | Bar-cafeteria
02 | Barra de bar
03 | Magatzem bar
04 | Sala polivalent
05 | Magatzem sala polivalent
06 | Distribuïdor
07 | Servei dones
08 | Servei homes
09 | Servei homes adaptat
10 | Servei dones adaptat
11 | Distribuïdor
12 | Aula 1: informàtica
13 | Aula 2
14 | Atenció públic
15 | Magatzem aules
16 | Aula 3

CENTRE DE DIA:

17 | Vestíbul centre de dia
18 | Distribuïdor
19 | Recepció
20 | Despatx
21 | Office
22 | Menjador - Sala d'estar
23 | Infermeria
24 | Distribuïdor
25 | Sala descans
26 | Distribuïdor banys
27 | Bany homes
28 | Bany dones
29 | Direcció
30 | Distribuïdor
31 | Fisioteràpia
32 | Perruqueria / podologia
33 | Distribuïdor
34 | Bany dones adaptat
35 | Bany homes adaptat
36 | Distribuïdor
37 | Vestidor homes
38 | Lavabo personal
39 | Vestidor dones
40 | Neteja
41 | Pati

Aquest dos espais es diferenciant entre ells amb dos tons de colors, el vermell per Casal per a la Gent Gran i el blau per al Centre de Dia, segons l'espai el tractament de color es bé amb revestiments de parets amb HPL, pintura i/o alicatats.

MD – 04 DESCRIPCIO DEL PROJECTE

MD – 04.01 Programa funcional.

L'encàrrec consisteix en proposar per equipar tot el mobiliari i tot els elements necessaris pel correcte funcionament dels dos centres.

A través de diferents entrevistes amb el Departament de Serveis Socials de l'Ajuntament de Les Roquetes de Sant Pere de Ribes es van definir les necessitats de cada espai per estudiar i proposar l'equipament més adient segons les necessitats plantejades.

En el Plec de Condiciones adjunt a aquest documents queden descrits, quantificats i valorats econòmicament tot l'equipament i el mobiliari necessari.

Amb els plànols adjunts queda reflectida la distribució del mobiliari i l'equipament de tots els espais.

MD – 04.02 Descripció

Al escollir i proposar l'equipament i el mobiliari s'ha considerat primordialment la funcionalitat, l'accessibilitat o possibles ajudes tècniques, així com també la durabilitat i manteniment de cada un d'ells en relació a l'ús de les persones grans.

Donat que els dos espais venen definits amb dos colors d'acabats de l'obra, s'ha establert un criteri per l'equipament tipus: taules, cadires, butaques, en les que diferenciem els acabats en funció d'estar en el Casal o Centre de Dia, conjugant-ho amb el color vermell o blau, facilitant a l'usuari la ubicació en els espais.

Per definir els acabats del mobiliari hem establert un criteri diferenciador en funció de l'ús: un pels espais dels treballadors del centre i l'altre pels usuaris, simultaniejant els acabats en dos colors segons els establerts pel Casal i Centre de Dia en els acabats de l'obra.

Les taules de treball del personal que gestiona el centre son, en el Casal: el Despatx d'atenció públic i en el Centre de Dia: el despatx de recepció, la infermeria, la sala de descans, Direcció i Fisioteràpia son de diferents mides segons els espaisi, l'estructura i potes son d'acer acabat amb pintura aluminitzada i els sobre de taulell de 2'5 cm. de gruix, color grafit. Les cadires operatives de les taules de treball son amb respatller de malla color blanc i el seient entapissat de color sorra. Les cadires de les taules de reunions i confidents son de polipropilè de color gris nº de ref. 405 de Enea o similar.

Les taules pels usuaris son de diferents mides, segons espais, i el mateix acabat pels dos centres: estructura i potes metàl·liques pintades en color aluminitzat i el sobre es un taulell de melamina de color blanc.

Les cadires amb braços de les taules dels usuaris es diferencien segons els centres, en el Casal per a la gent Gran son cadires de polipropilè de color verd/blau turquesa, ref. de la casa Enea o similar, nª 401 . Els tamborets de la barra de la sala polivalent i de la del bar son de potes d'acer i seient de polipropilè de color vermell. Les butaques de la sala menjador del Casal son entapissades amb un color blau/verdós a joc amb la resta de cadires. L 'intenció d'aquesta conjugació es crear en l'espai un contrast subtil de color provocant una amena i viva ambientació. Per el centre de Dia on hi ha color blau les cadires amb braços de polipropilè son de color taronja, ref. nº 404 de Enea o similar, per contrastar amb el blau de les parets. Les butaques del Centre de Dia son d'estructura de fusta i entapissades combinant dos tons, i dotant així de dinamisme a les zones d'estar.

MD – 04.03 Distribució programa

Tot el centre estarà senyalitzat segons plànols amb la descripció de cada espai interior. Es col·locarà un rètol exterior al llarg de la façana principal. Cada accés del carrer Roger de Flor disposarà d'una placa amb el logotip municipal per identificar el Casal per a la Gent Gran o el Centre de Dia.

Tots els espais amb finestrals al carrer o patí van revestides amb cortines tipus screens per dotar de privacitat i graduar, segons convingui, la llum natural.

CASAL PER A LA GENT GRAN:

01 Bar-cafeteria; 02 Barra de bar i 03 Magatzem bar

El bar cafeteria del Casal per la Gent Gran es l'espai per el qual s'accedeix al Centre, aquesta sala està previst utilitzar-la en el dia a dia com a lloc de trobada, tant per activitats diverses com: jugar a billar, jugar a cartes, llegir diaris, esmorzars i dinars o simplement una estona de tertúlia. Per lo qual s'ha disposat de taules amb cadires, unes rectangulars i altres rodones. També una taula de billar. Algunes butaques per seure més relaxadament, fent un petit racó d'estar.
Els armaris que donen al distribuïdor disposen de penjadors per els abrics, també una part d'ells s'hi disposen unes taqueres per guardar les barres de joc de l'activitat del billar.
A la barra del bar s'hi instal·larà: planxa per entrepans, cafetera, botellers, neveres pel desenvolupar-hi totes les funcions necessàries, i servir refrescos, cafès, infusions, preparar entrepans, etc.
Contigua a la barra es troba el magatzem amb prestatgeries per guardar-hi els productes i les caixes del bar.

04 Sala polivalent i 05 Magatzem sala polivalent

La sala polivalent es contigua a la cafeteria, està previsat per diverses activitats: ball els diumenges a la tarda, concerts i conferencies. S'ha estudiat diferents solucions de distribució del mobiliari per tal de dotar-la simultaniejant les activitats descrites.
S'hi insta-la una petita barra per poder servir berenars a la hora del ball, per aquesta activitat les taules es disposen perpendiculars a la paret perimetral de la sala, deixant un espai lliure en el centre per ballar-hi.
Hi ha un racó en el que es preveu la col·locació d'una petita tarima per l'orquestra que toca durant l'activitat del ball, o per possibles xerrades i ubicar-s'hi el conferenciat. També si celebraran les festes importants de l'any: Nadal, Castanyada, etc.
Una de les característiques del mobiliari es que les taules son plegables per facilitar el desplaçament, amb un carro del mateix fabricant ideat per a tal fi. També les cadires son apil·lables i lleugeres per la mateixa raó. Al magatzem que hi ha al cantó es preveu guardar-hi el carro de les taules, i un altre pel desplaçament de les cadires. Puntualment si guardarà l'equip de música de l'orquestra: micròfons, altaveus, etc.

06 Distribuïdor

En aquets distribuïdor es on troben una filera d'armaris encastats en els que es deixaran els abrics tant per la sala cafetera o en el seu cas per la sala polivalent.

07 Servei dones, 08 Servei homes, 09 Servei homes adaptat,10 Servei dones adaptat

Els serveis s'han dotat d'unes petites lleixes dins la cambra de l'inodor, penjadors, dispensadors de paper i papares.

11 Distribuïdor, 12 Aula 1: informàtica, 13 Aula 2, 14 Atenció públic 15 Magatzem aules i 16 Aula 3

Aquest conjunt d'espais del Casal està previst d'un despatx per atenció al públic, un magatzem per material de les activitats de les tres aules contigües.
A la Aula 1, es la qual es desenvolupan les activitats relacionades amb l'informàtica. S'hi donaran cursos per aquesta raó hi haurà una pissarra amb rodes. En aquest espai disposem d'armaris empotrats i en algun d'ells s'hi intervé per treure les lleixes existents i posar-hi penjadors per deixar-hi la roba d'abric. Les taules son grans per tenir ordinadors a banda i banda, es preveu una capacitat màxima de 12 persones.
La Aula 2, es la que està destinada a manualitats i altres possibles activitats, en aquesta sala es fan treballs en grup, s'hi col·loquen uns mobles a mitja alçaria, amb rodes i un agafador per deixar-hi el material.
A l'Aula 3, la distribució de les taules es en forma de U per les partides de bingo que setmanalment s'hi desenvoluparan, amb un moble/carro específic per la televisió del bingo. Dins aquesta Aula, hi ha una bateria d'armaris empotrats, i en tres d'ells s'adeqüen per penjar els abrics. La resta d'armaris es d'emmagatzematge general.

CENTRE DE DIA:

17 Vestíbul centre de dia, 18 Distribuïdor, 19 Recepció i 20 Despatx

Al vestíbul que dona accés al Centre de Dia, s'hi disposant unes butaques i unes tauletes rodones a modus de zona d'espera.
Dins el mostrador de recepció s'instal·la el mobiliari pel treball de la persona que controlarà el centre des de l'accés, amb una cadira operativa, l'ordinador i una impressora.
El despatx de les vistes disposarà de tot el mobiliari per atendre al públic, i gestiona la feina relacionada; es dir: taula de treball amb cadira operativa, cadires confidents i mobles d'arxiu del material.

21 Office, 22 Menjador - Sala d'estar i 23 Infermeria

A l'office que comunica directament amb la sala d'estar-menjador del Centre de Dia, s'hi instal·lant tots els electrodomèstics pel funcionament, com: encimera focs, nevera (aprofitada), microones, i es destina un racó, per a la ubicació i ordenació dels carros de servir els dinars, així com el carro de recollida de plats bruts de les taules.

La infermeria està també directament comunicada amb la sala d'estar-menjador a través d'una finestra amb portes correderes de vidre facilitant el control de la sala. Disposa d'un mostrador i una damuntera de granit gris perla amb la seva corresponent pica. Aquest espai s'equipa amb una taula i cadira de treball i un ordinador; en la barra s'hi disposarà una cadira operativa. Prestatgeries amb calaixos per magatzem de la medicació, un carro amb rodes per administrar i distribuir setmanalment la medicació, i una petita nevera per la medicació que ho requereixi. Papereres i penjadors com als altres despatxos.

En la sala d'estar menjador del Centre de Dia l'intervenció de mobiliari es més rellevant. Per separar les funcions a desenvolupar-hi: menjador, activitats varies, sala d'estar i descans; i a través del disseny dels mobles es subdivideix l'espai, creant els ambients per les activitats abans anomenades. Aquests elements ordenen l'espai al temps que compleixen les funcions d'emagazamatge del Centre de Dia: espai per guardar tovallons, diferenciat per cada usuari; bateria de taquilles per les mudes i roba, armari pel material de les activitats i armari per abrics.
Les zones d'estar son dividies en tres parts: una per la migdiada, una per veure la televisió i una altre més vinculada a la resta de la sala. Les divisions estan fetes amb fustà de melamina, conjugant diferents colors, un tó de fusta clara per dotar de calidesa l'espai, l'altre de colors blans a joc amb el que ja trobem en l'espai, i el color blau, identificador de la zona de Centre de Dia. Les butaques son especifiques per a gent gran, amb diverses formes i funcions: respatller alt, respatller mig, apoiabraços, reclinables i algunes amb reposapeus, per utilitzar segons les necessitats de l'usuari.

24 Distribuïdor, 25 Sala descans, 26 Distribuïdor banys, 27 Bany homes,28 Bany dones i 29 Direcció

La sala de descans, els banys i el despatx de direcció s'hi accedeix des de un distribuïdor que comunica directament amb la sala d'estar-menjador.

La sala de descans es per atendre a una persona que pugui trobar-se malament, per lo que hi col·loquem un llit, amb un armari per les seves pertinences i una petita tauleta de nit.
Es preveu una taula pel metge, la cadira operativa i una cadira confident per les visites a la persona enllitada; paperers i penjadors.

Els banys del centre de Dia ja estan equipaments amb les ajudes tècniques necessàries per l'inodor i la dutxa.
En tot el centre de Dia es disposa d'una cadira factible d'utilitzar-se segons la necessitat en un bany o d'altre.
El despatx de direcció disposarà d'una taula de treball; recolzada sobre un moble en el seu cantó dret que ocupa tota la llargària de la paret, al mateix temps actua com element de recolzament de la taula de treball, cadira operativa i dos cadires confidents, una taula de reunions amb quatre cadires i mobles per arxiu de documents.

30 Distribuïdor, 31 Fisioteràpia i 32 Perruqueria / podologia

S'accedeix aquest espais de serveis de l'usuari a través d'un distribuïdor passadís, que comunica la sala d'estar menjador amb el distribuïdors de les aules i posteriorment amb el bar cafeteria del Casal per a la Gent Gran.

En la sala de fisioteràpia, es col·locarà una repisa a modus de taula pel treballador rehabilitador on gestiona els historials dels usuaris
La sala de rehabilitació s'equipa amb elements per rehabilitació, com: barres a la paret, politges, pedalers, espatlleres, bicicleta estàtica, rampa amb escales, paral·leles, camilla per massatges, una taula amb aparell per tractament amb parafina, grua bipedestaciò, butaca amb làmpada infrarojos. S'instal·larà un armari gran amb portes, calaixos i parts obertes per guardar els objectes i demés elements per les activitats.

La sala de perruqueria i podologia té instal·lada una damuntera de granit gris perla amb la seva corresponent pica i aixeta. Sota d'ella es col·locaran armaris per guardar els estris de perruqueria i podologia.
La zona de perruqueria s'equipa amb: dues butaques, una pel assecador de caps, l'altre per rentacaps, el assecador de cabell, el rentacaps, un elements de fusta mural i mirall amb una rapissa per tallar i pentinar i la corresponent butaca.A la zona de podologia si instal·la un camilla, un tamboret de podòleg, i una làmpada lupa. Les corresponents papereres i penjadors.

33 Distribuïdor, 34 Bany dones adaptat, 35 Bany homes adaptat, 36 Distribuïdor, 37 Vestidor homes, 38 Lavabo personal i 39 Vestidor dones

Aquest nucli de serveis, uns pels usuaris del Centre de Dia i els altres pel personal si accedeix des de el passadís que comunica els dos Centres. Al accedir hi ha un petit distribuidor des del qual s'accedeix als banys adaptats de dones i d'homes, aquests equipats amb les corresponents ajudes tècniques de l'inodor i la dutxa. Si col·locaran armaris per guardar tovalloles i una rapissa on deixar els objectes per l'activitat de dutxa: xampú, esponges, gel, etc.

En els vestuaris del personal tant el de dones com el d'homes si col·loquen taquilles per la roba del personal, un banc per canviar-se, i una lleixa amb penjadors.
El servei del personal que es troba entre els dos vestuaris, si col·loca una lleixa a certa alçaria a la paret posterior del inodor, penjadors i paperera.

40 Neteja

El quarto de neteja dona servei als dos centres i esta situat en un punt entremig entre el Casal per a la Gent Gran i el Centre de Dia. Disposa d'una abocador per la recollida d'aigües brutes; si troba també la caldera del tot el local.
Es col·loquen unes prestatgeries obertes per guardar: draps, productes de neteja i d'altres. Es on es guarda el carro de neteja, un carro amb rodes contenidor de brossa, penjadors per escombres, penjador per draps i la màquina de neteja d'aspiració.

41 Pati

El patí es un espai rectangular tancat pels laterals amb fusteria portes corredisses de vidre i perfilaria metàl·lica, s'hi accedeix des de la sala d'estar del Centre de Dia, i es un espai per desfrutar de l'exterior, Si ubicaran 6 taules amb 4 cadires i dos tendals, tipus parasol. Dues papereres subjectades a les parets.

MD – 04.04 Quadres de superfícies

Aquesta son les superfícies de cada espai que son les que hem tingut en compte per distribuir el mobiliari i l'equipament.

CASAL PER A LA GENT GRAN	SUP. UTIL M2
Vestíbul	30'92 m2
Bar cafeteria	149'43 m2
Barra bar	18'04 m2
Magatzem bar	14'74 m2
Instalacions.1	5'24 m2
Instalacions.2	5'20 m2
Sala polivalent	123'62 m2
Magatzem sala	8'91 m2
Rampa	87'95 m2
Serveis homes	15'98 m2
Serveis dones	9'89 m2
Serveis homes adaptat	3'83 m2
Serveis dones adaptat	3'83 m2
Aula.1-Informàtica	38'63 m2
Aula.2	33'20 m2
Aula.3	61'40 m2
Atenció públic	13'25 m2
Magatzem aules	12'21 m2
Rack	3'38 m2
Distribuïdor	57'97 m2
TOTAL SUPERCIE ÚTIL	**697'62 m2**

CENTRE DE DIA	SUP. UTIL M2
Accés	23'36 m2
Vestíbul	44'53 m2
Despatx	10'88 m2
Menjador Sala d'estar	194'93 m2
Office	28'33 m2
Armari cadires	2'52 m2
Control d'infermeria	12'70 m2
Sala de descans	15'56 m2
Direcció	23'93 m2
Bany homes	6'47 m2
Bany dones	8'80 m2
Bany homes adaptat	8'66 m2
Bany dones adaptat	10'80 m2
Perruqueria/Podologia	13'27 m2
Neteja	9'38 m2
Vestidor dones	9'64 m2
Vestidor homes	9'23 m2
Serveis personal	3'06 m2
Fisioteràpia	94'12 m2
Distribuïdor	77'99 m2
TOTAL SUPERFICIE ÚTIL	**608'16 m2**
Patí	101'95 m2

MD – 05 PRESSUPOST

PRESSUPOST DÈQUIPAMENT I MOBILIAIRI PEL

CASAL PER A LA GENT GRAN:

Subtotal elements d'equipament i mobiliari . . . . . 82.253'11 euros.

21% I.V.A. . . . . 17.273'15 euros.

TOTAL PRESSUPOST PER CONTRACTE . . . . . 99.526'26 euros.

PRESSUPOST DÈQUIPAMENT I MOBILIAIRI PEL

CENTRE DE DIA:

Subtotal elements d'equipament i mobiliari . . . . . 97.635'14 euros.

21% I.V.A. . . . . 20.503'38 euros.

TOTAL PRESSUPOST PER CONTRACTE . . . . . .118.138'52 euros.

MD – 06 LLISTAT DE PLANOLS

1. Emplaçament (e. 1/20.000 i 1/5.000)
2. Planta índex espais (e. 1/200)
3. Planta distribució i quadre de superfícies (e. 1/200)
4. Planta distribució i referència d'elements. (e. 1/100)
5. Planta distribució bar - cafeteria - Casal per a la gent gran (e. 1/100)
6. Planta distribució sala polivalent - Casal per a la gent gran (e. 1/100)
7. Planta distribució i alçat A-A' sala polivalent – Casal per a la gent gran (e. 1/100)
8. Planta distribució aula 1 i 2, magatzem i atenció públic – Casal per a la gent gran (e.1/50)
9. Alçat aula 1 i atenció públic - Casal per a la gent gran (e.1/50)
10. Planta distribució aula 3 - Casal per a la gent gran (e.1/50)11. Planta distribució i alçats vestíbul, recepció i despatx – Centre de dia (e.1/50)
12. Planta distribució i alçat office - Centre de dia (e.1/50)
13. Planta distribució menjador - sala d'estar - Centre de dia (e.1/100)
14. Alçats menjador - sala d'estar - Centre de dia (e. 1/50)
15. Alçats menjador - sala d'estar - Centre de dia (e. 1/50)
16. Planta distribució infermeria - Centre de dia (e.1/50)
17. Planta distribució i alçat sala de descans - Centre de dia (e.1/50)
18. Planta distribució i alçat despatx direcció - Centre de dia (e.1/50)
19. Planta distribució fisioteràpia - Centre de dia (e.1/50)
20. Alçats fisioteràpia - Centre de dia (e.1/50)
21. Planta distribució perruqueria i podologia - Centre de dia (e.1/50)
22. Planta distribució vestuaris, lavabo personal i neteja – Centre de dia (e.1/50)
23. Senyalització i esquema vinils - Casal per a gent gran (e.1/200)
24. Senyalització i esquema vinils - Centre de dia (e.1/200)
25. Esquema plaques i vinil - Casal per a la gent gran i Centre de dia
26. Senyalització i rètol - Casal per a la gent gran i Centre de dia (e.1/200)
27. Planta cortines i vinil finestres - casal per a la gent gran (e.1/200)
28. Planta cortines i vinil finestres - Centre de dia (e.1/200)
29. Planta referències mobles a mida (e.1/200)
30. Mobles a mida - lleixa (e.1/200)
31. Mobles a mida - mobles serveis (e.1/200)
32. Mobles a mida - Intervenció estructura existents (e.1/200)
33. Mobles a mida - mobles fixes (e.1/200)
34. Mobles a mida - sota enquimera (e.1/200)
35. Mobles a mida - detall sala polivalent: MM.01 i MM.02 (e.1/50)
36. Planta - mobles a mida - sala d'escarmenador - MM.03 MM.04, MM.05 i MM.06 (e.1/50)
37. Planta, alçat i detall - mobles a mida: sala d'estar-menjador – MM.03, MM.04 (e.1/50)
38. Planta, alçat i detall - mobles a mida: sala d'estar-menjador – MM.03, MM.04 (e.1/50)
39. Planta, alçat i detall - mobles a mida: sala d'estar-menjador – MM.05, MM.06 (e.1/50)
40. Planta, alçat i detall - mobles a mida: sala d'estar-menjador – MM.05, MM.06 (e.1/50)
41. Planta, alçat - mobles a mida: sala d'estar-menjador – MM.03, MM.04, MM.05 i MM.06 (e.1/50)
42. Planta, alçat - mobles a mida: sala d'estar-menjador – MM.03, MM.04, MM.05 i MM.06 (e.1/50)

PLÀNOLS

LLISTAT DE PLÀNOLS

1. Emplaçament (e. 1/20.000 i 1/5.000)
2. Planta índex espais (e. 1/200)
3. Planta distribució i quadre de superfícies (e. 1/200)
4. Planta distribució i referència d'elements. (e. 1/100)
5. Planta distribució bar - cafeteria - Casal per a la gent gran (e. 1/100)
6. Planta distribució sala polivalent - Casal per a la gent gran (e. 1/100)
7. Planta distribució i alçat A-A' sala polivalent - Casal per a la gent gran (e. 1/100)
8. Planta distribució aula 1 i 2, magatzem i atenció públic - Casal per a la gent gran (e.1/50)
9. Alçat aula 1 i atenció públic - Casal per a la gent gran (e.1/50)
10. Planta distribució aula 3 - Casal per a la gent gran (e.1/50)
11. Planta distribució i alçats vestíbul, recepció i despatx - Centre de dia (e.1/50)
12. Planta distribució i alçat office - Centre de dia (e.1/50)
13. Planta distribució menjador - sala d'estar - Centre de dia (e.1/100)
14. Alçats menjador - sala d'estar - Centre de dia (e. 1/50)
15. Alçats menjador - sala d'estar - Centre de dia (e. 1/50)
16. Planta distribució infermeria - Centre de dia (e.1/50)
17. Planta distribució i alçat sala de descans - Centre de dia (e.1/50)
18. Planta distribució i alçat despatx direcció - Centre de dia (e.1/50)
19. Planta distribució fisioteràpia - Centre de dia (e.1/50)
20. Alçats fisioteràpia - Centre de dia (e.1/50)
21. Planta distribució perruqueria i podologia - Centre de dia (e.1/50)
22. Planta distribució vestuaris, lavabo personal i neteja - Centre de dia (e.1/50)
23. Senyalització i esquema vinils - Casal per a gent gran (e.1/200)
24. Senyalització i esquema vinils - Centre de dia (e.1/200)
25. Esquema plaques i vinil - Casal per a la gent gran i Centre de dia
26. Senyalització i rètol - Casal per a la gent gran i Centre de dia (e.1/200)
27. Planta cortines i vinil finestres - casal per a la gent gran (e.1/200)
28. Planta cortines i vinil finestres - Centre de dia (e.1/200)
29. Planta referències mobles a mida (e.1/200)
30. Mobles a mida - lleixa (e.1/200)
31. Mobles a mida - mobles serveis (e.1/200)
32. Mobles a mida - Intervenció estructura existents (e.1/200)
33. Mobles a mida - mobles fixes (e.1/200)
34. Mobles a mida - sota encimera (e.1/200)
35. Mobles a mida - detall sala polivalent: MM.01 i MM.02 (e.1/50)
36. Planta - mobles a mida - sala d'estar-menjador - MM.03, MM.04, MM.05 i MM.06 (e.1/50)
37. Planta, alçat i detall - mobles a mida: sala d'estar-menjador - MM.03, MM.04 (e.1/50)
38. Planta, alçat i detall - mobles a mida: sala d'estar-menjador - MM.03, MM.04 (e.1/50)
39. Planta, alçat i detall - mobles a mida: sala d'estar-menjador - MM.05, MM.06 (e.1/50)
40. Planta, alçat i detall - mobles a mida: sala d'estar-menjador - MM.05, MM.06 (e.1/50)
41. Planta, alçat - mobles a mida: sala d'estar-menjador - MM.03, MM.04, MM.05 i MM.06 (e.1/50)
42. Planta, alçat - mobles a mida: sala d'estar-menjador - MM.03, MM.04, MM.05 i MM.06 (e.1/50)

Aquest document és còpia de l'original. Queda prohibida tota modificació unilateral del mateix. La seva utilització total o parcial, la seva reproducció a tercers requereix prèvia autorització dels seus autors.

01 02 03 04 05 06

ÀNGELS HIDALGO
INTERIORISME

C/JOAN BLANQUES, 23 2º 1ª - 08012- BARCELONA · 933 008 914 · 616 882 279 · angels@angelshidalgo.com · www.angelshidalgo.com · www.aia-bcn.com

INTERIORISTA:
ÀNGELS HIDALGO DE LA TORRE
col.legiada nº 673

GESTOR:
GARRAF PROMOCIONS MUNICIAPLS S.A.

PROMOTOR:
AJUNTAMENT DE SANT PERE DE RIBES

DENOMINACIÓ PLÀNOL: LLISTAT DE PLÀNOLS

TÍTOL:
PROPOSTA D'EQUIPAMENT I MOBILIARI PEL NOU CASAL DE GENT GRAN I CENTRE DE DIA DE LES ROQUETES

SITUACIÓ:
C/Roger de flor, 53 - Casal per a la gent gran
C/Roger de flor, 55 - Centre de dia
LES ROQUETES - SANT PERE DE RIBES - 08812

EXP.: 2011-134
DATA: JULIOL 2014
ESC.:

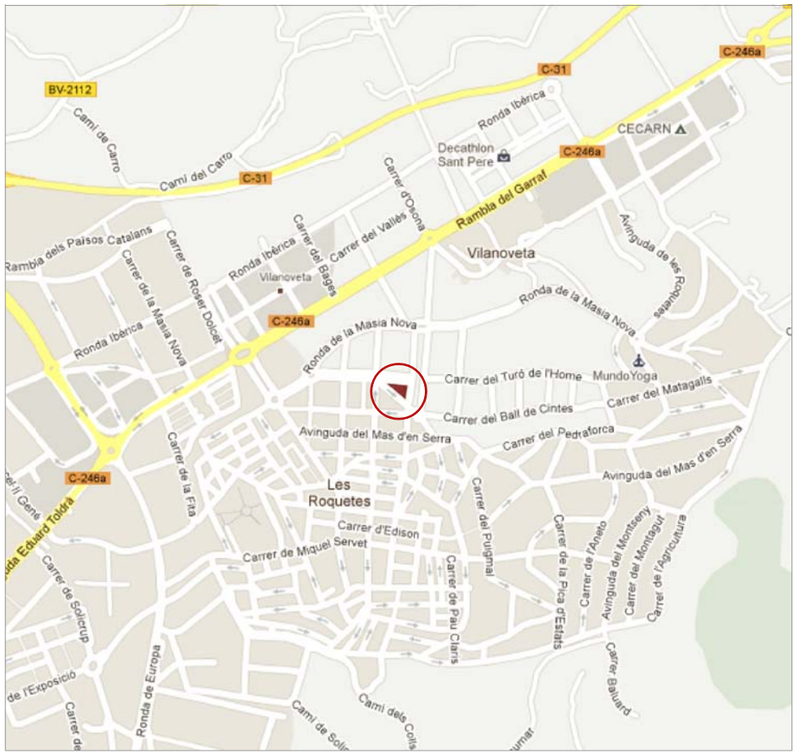

e. 1/20.000

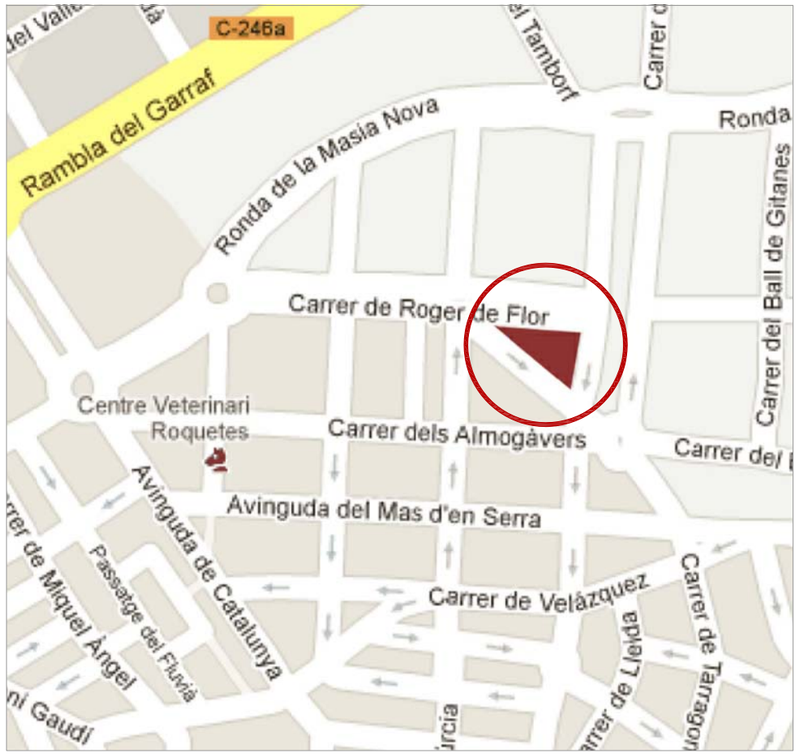

e. 1/5.000

e. 1/5.000

Aquest document és còpia de l'original. Queda prohibida tota modificació unilateral del mateix. La seva utilització total o parcial, la seva reproducció a terceres requereix prèvia autorització dels seus autors.

01 02 03 04 05 06

ÀNGELS HIDALGO
INTERIORISME
C/JOAN BLANQUES, 23 2º 1ª - 08012- BARCELONA · 933 008 914 · 616 882 279 · angels@angelshidalgo.com · www.angelshidalgo.com · www.aia-bcn.com

INTERIORISTA:
ÀNGELS HIDALGO DE LA TORRE
col.legiada nº 673

GESTOR:
GARRAF PROMOCIONS MUNICIAPLS S.A.

PROMOTOR:
AJUNTAMENT DE SANT PERE DE RIBES

DENOMINACIÓ PLÀNOL: EMPLAÇAMENT

01

TÍTOL:
PROPOSTA D'EQUIPAMENT I MOBILIARI PEL NOU CASAL DE GENT GRAN I CENTRE DE DIA DE LES ROQUETES

SITUACIÓ:
C/Roger de flor, 53 - Casal per a la gent gran
C/Roger de flor, 55 - Centre de dia
LES ROQUETES - SANT PERE DE RIBES - 08812

EXP.: 2011-134
DATA: JULIOL 2014
ESC.: 1:20.000 1:5.000

CASAL

01 | Bar-cafeteria
02 | Barra de bar
03 | Magatzem bar
04 | Sala polivalent
05 | Magatzem sala polivalent
06 | Distribuïdor
07 | Servei dones
08 | Servei homes
09 | Servei homes adaptat
10 | Servei dones adaptat
11 | Distribuïdor
12 | Aula 1: informàtica
13 | Aula 2
14 | Atenció públic
15 | Magatzem aules
16 | Aula 3

CENTRE DE DIA

17 | Vestibul centre de dia
18 | Distribuïdor
19 | Recepció
20 | Despatx
21 | Office
22 | Menjador - Sala d'estar
23 | Infermeria
24 | Distribuïdor
25 | Sala descans
26 | Distribuïdor banys
27 | Bany homes
28 | Bany dones
29 | Direcció
30 | Distribuïdor
31 | Fisioteràpia
32 | Perruquería / podologia
33 | Distribuïdor
34 | Bany dones adaptat
35 | Bany homes adaptat
36 | Distribuïdor
37 | Vestidor homes
38 | Lavabo personal
39 | Vestidor dones
40 | Neteja
41 | Pati

42 | Façana accés

Aquest document és còpia de l'original. Queda prohibida tota modificació unilateral del mateix. La seva utilització total o parcial, la seva reproducció a terces requereix prèvia autorització dels seus autors.

01 02 03 04 05 06

ÀNGELS HIDALGO
INTERIORISME
C/JOAN BLANQUES, 23 2º 1ª - 08012- BARCELONA · 933 008 914 · 616 882 279 · angels@angelshidalgo.com · www.angelshidalgo.com · www.aia-bcn.com

INTERIORISTA:
ÀNGELS HIDALGO DE LA TORRE
col.legiada nº 673

GESTOR:
GARRAF PROMOCIONS MUNICIAPLS S.A.

PROMOTOR:
AJUNTAMENT DE SANT PERE DE RIBES

DENOMINACIÓ PLÀNOL: PLANTA - ÍNDEX ESPAIS

02

TÍTOL:
PROPOSTA D'EQUIPAMENT I MOBILIARI PEL NOU CASAL DE GENT GRAN I CENTRE DE DIA DE LES ROQUETES

SITUACIÓ:
C/Roger de flor, 53 - Casal per a la gent gran
C/Roger de flor, 55 - Centre de dia
LES ROQUETES - SANT PERE DE RIBES - 08812

EXP.: 2011-134
DATA: JULIOL 2014
ESC.: 1:200

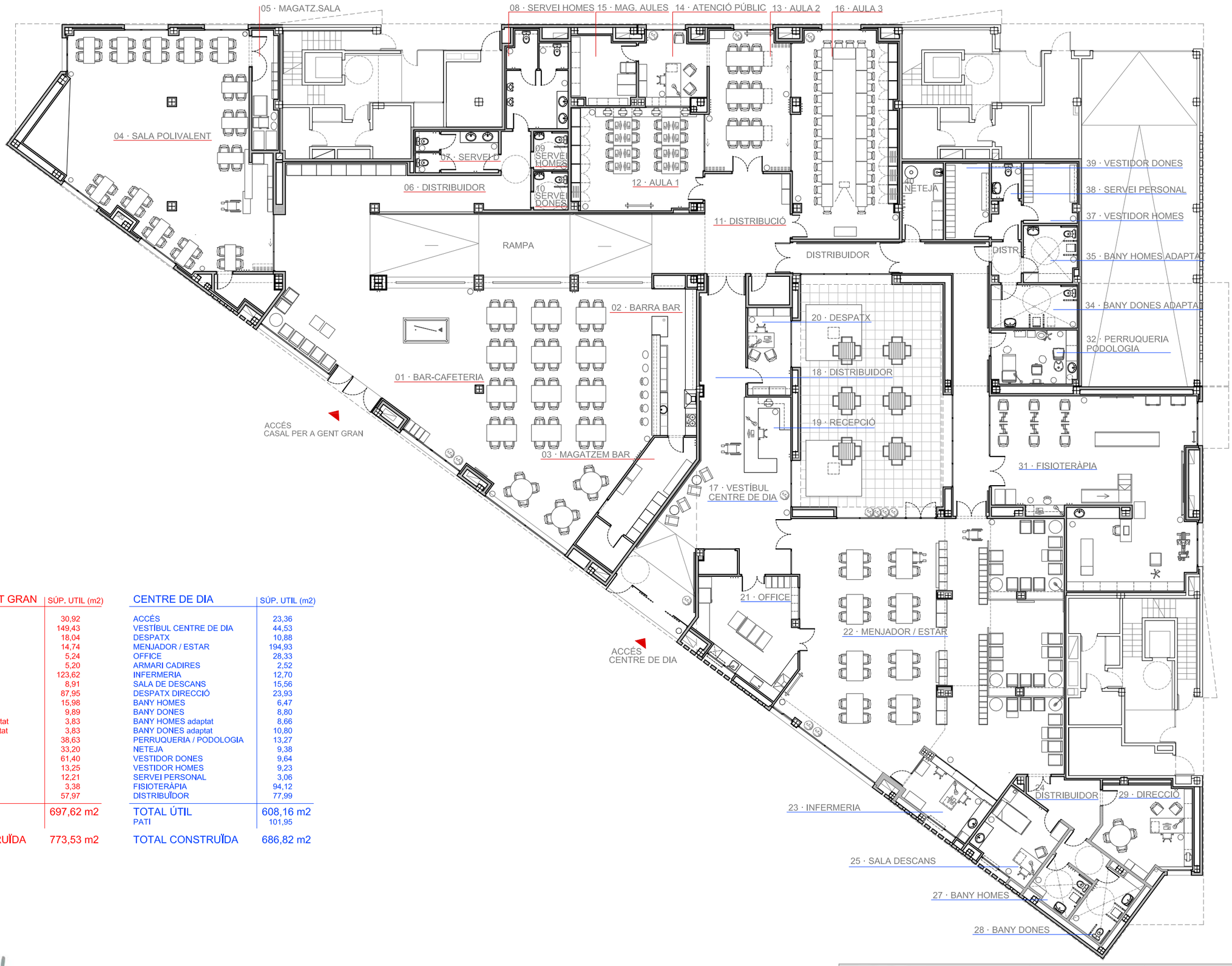

CASAL DE GENT GRAN	SÚP. UTIL (m2)
VESTÍBUL CASAL	30,92
BAR-CAFETERIA	149,43
BARRA BAR	18,04
MAGATZEM BAR	14,74
INSTAL·LACIONS 1	5,24
INSTAL·LACIONS 2	5,20
SALA POLIVALENT	123,62
MAGATZEM SALA	8,91
RAMPA	87,95
SERVEI HOMES	15,98
SERVEI DONES	9,89
SERVEI HOMES adaptat	3,83
SERVEI DONES adaptat	3,83
AULA 1 - Informàtica	38,63
AULA 2	33,20
AULA 3	61,40
ATENCIÓ PÚBLIC	13,25
MAGATZEM AULES	12,21
RACK	3,38
DISTRIBUÏDOR	57,97
TOTAL ÚTIL	697,62 m2
TOTAL CONSTRUÏDA	773,53 m2

CENTRE DE DIA	SÚP. UTIL (m2)
ACCÉS	23,36
VESTÍBUL CENTRE DE DIA	44,53
DESPATX	10,88
MENJADOR / ESTAR	194,93
OFFICE	28,33
ARMARI CADIRES	2,52
INFERMERIA	12,70
SALA DE DESCANS	15,56
DESPATX DIRECCIÓ	23,93
BANY HOMES	6,47
BANY DONES	8,80
BANY HOMES adaptat	8,66
BANY DONES adaptat	10,80
PERRUQUERIA / PODOLOGIA	13,27
NETEJA	9,38
VESTIDOR DONES	9,64
VESTIDOR HOMES	9,23
SERVEI PERSONAL	3,06
FISIOTERÀPIA	94,12
DISTRIBUÏDOR	77,99
TOTAL ÚTIL	608,16 m2
PATI	101,95
TOTAL CONSTRUÏDA	686,82 m2

Aquest document és còpia de l'original. Queda prohibida tota modificació unilateral del mateix. La seva utilització total o parcial, la seva reproducció a terceres requereix prèvia autorització dels seus autors.

01 02 03 04 05 06

ÀNGELS HIDALGO
INTERIORISME
C/JOAN BLANQUES, 23 2º 1ª - 08012- BARCELONA · 933 008 914 · 616 882 279 · angels@angelshidalgo.com · www.angelshidalgo.com · www.aia-bcn.com

INTERIORISTA: ÀNGELS HIDALGO DE LA TORRE
col.legiada nº 673

GESTOR: GARRAF PROMOCIONS MUNICIAPLS S.A.

PROMOTOR: AJUNTAMENT DE SANT PERE DE RIBES

DENOMINACIÓ PLÀNOL: PLANTA DISTRIBUCIÓ I QUADRE DE SUPERFÍCIES — 03

TÍTOL: PROPOSTA D'EQUIPAMENT I MOBILIARI PEL NOU CASAL DE GENT GRAN I CENTRE DE DIA DE LES ROQUETES

SITUACIÓ: C/Roger de flor, 53 - Casal per a la gent gran
C/Roger de flor, 55 - Centre de dia
LES ROQUETES - SANT PERE DE RIBES - 08812

EXP.: 2011-134
DATA: JULIOL 2014
ESC.: 1:200

Aquest document és còpia de l'original. Queda prohibida tota modificació unilateral del mateix. La seva utilització total o parcial, la seva reproducció a terceres requereix prèvia autorització dels seus autors.

ÀNGELS HIDALGO
INTERIORISME
C/JOAN BLANQUES, 23 2º 1ª - 08012-BARCELONA - 933 008 914 - 618 882 279 - angels@angelshidalgo.com - www.angelshidalgo.com - www.ala-bcn.com

INTERIORISTA:	GESTOR:	PROMOTOR:	TITOL DEL PROJECTE:	SITUACIÓ:	
ÀNGELS HIDALGO DE LA TORRE col·legiada nº 673	GARRAF PROMOCIONS MUNICIAPLS S.A.	AJUNTAMENT DE SANT PERE DE RIBES	PROPOSTA D'EQUIPAMENT I MOBILIARI PEL NOU CASAL DE GENT GRAN I CENTRE DE DIA DE LES ROQUETES	C/Roger de flor, 53 - Casal per a la gent gran C/Roger de flor, 55 - Centre de dia LES ROQUETES - SANT PERE DE RIBES - 08812	EXP.: 2011-134 DATA: JULIOL 2014 ESC.: 1:100

DENOMINACIÓ PLÀNOL: PLANTA DISTRIBUCIÓ I REFERÈNCIA D'ELEMENTS — 04

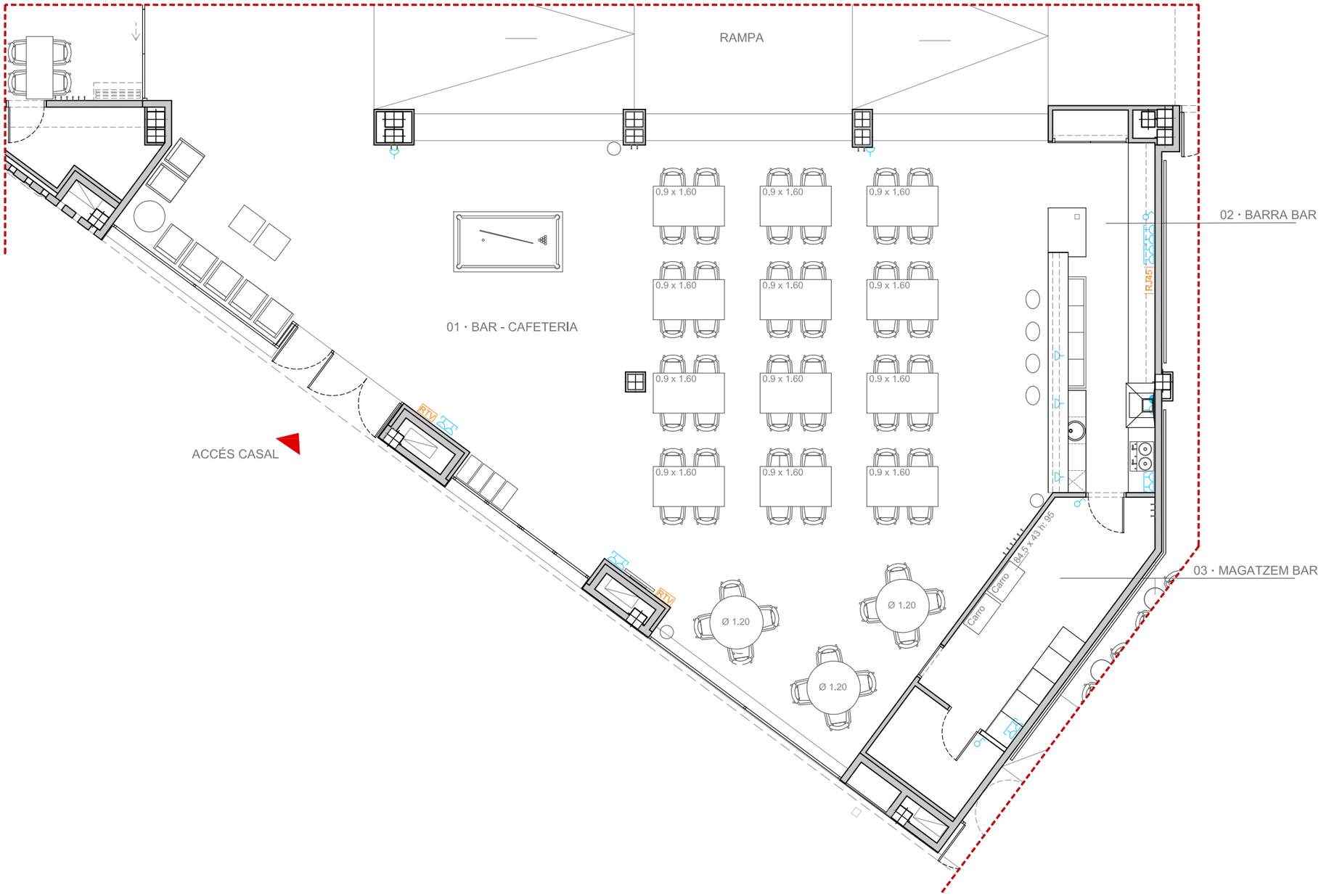

01 i 02 | BAR-CAFETERIA i BARRA DE BAR

Superfície útil: 174.50m²
Superfície barra bar: 18.00m²
Alçada lliure: 3.00m

MOBILIARI: BAR-CAFETERIA I BARRA DE BAR

Taules rectanglars altes (1.60x0.90): 12
Taules rodones altes (Ø 1.20): 3
Taules racó baixa (Ø 0.70): 1
Taula centre rectangular baixa (0.70x1.20): 1
Cadires taules altes: 60 +7
Tamborets:
- Amb respatller: 4
- Sense respatller: 2

Butaques estar:
- Respatller alt: 2
- Respatller mig: 5

Penjadors: 10
Papereres (Ø 0.30): 3
Contenidor reciclatge: 4
Paraigüers: 2
Billar (1.35 x 2.46): 1

03 | MAGATZEM

Superfície magatzem: 14.74m²
Alçada lliure: 3.00m

MOBILIARI: MAGATZEM

Prestatgeria (2.30 x 0.45)
Penjadors: 3

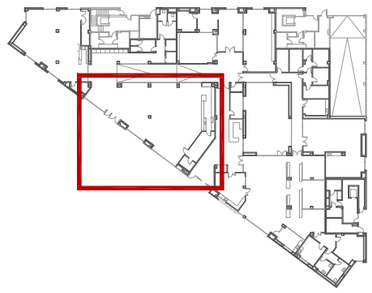

Aquest document és còpia de l'original. Queda prohibida tota modificació unilateral del mateix. La seva utilització total o parcial, la seva reproducció a tercers requereix prèvia autorització dels seus autors.

01 02 03 04 05 06

ÀNGELS HIDALGO
INTERIORISME
C/JOAN BLANQUES, 23 2º 1ª - 08012- BARCELONA · 933 008 914 · 616 882 279 · angels@angelshidalgo.com · www.angelshidalgo.com · www.aiia-bcn.com

INTERIORISTA: ÀNGELS HIDALGO DE LA TORRE
col.legiada nº 673

GESTOR: GARRAF PROMOCIONS MUNICIAPLS S.A.

PROMOTOR: AJUNTAMENT DE SANT PERE DE RIBES

DENOMINACIÓ PLÀNOL: PLANTA DISTRIBUCIÓ BAR-CAFETERIA - CASAL PER A LA GENT GRAN

05

TÍTOL: PROPOSTA D'EQUIPAMENT I MOBILIARI PEL NOU CASAL DE GENT GRAN I CENTRE DE DIA DE LES ROQUETES

SITUACIÓ: C/Roger de flor, 53 - Casal per a la gent gran
C/Roger de flor, 55 - Centre de dia
LES ROQUETES - SANT PERE DE RIBES - 08812

EXP.: 2011-134
DATA: JULIOL 2014
ESC.: 1:100

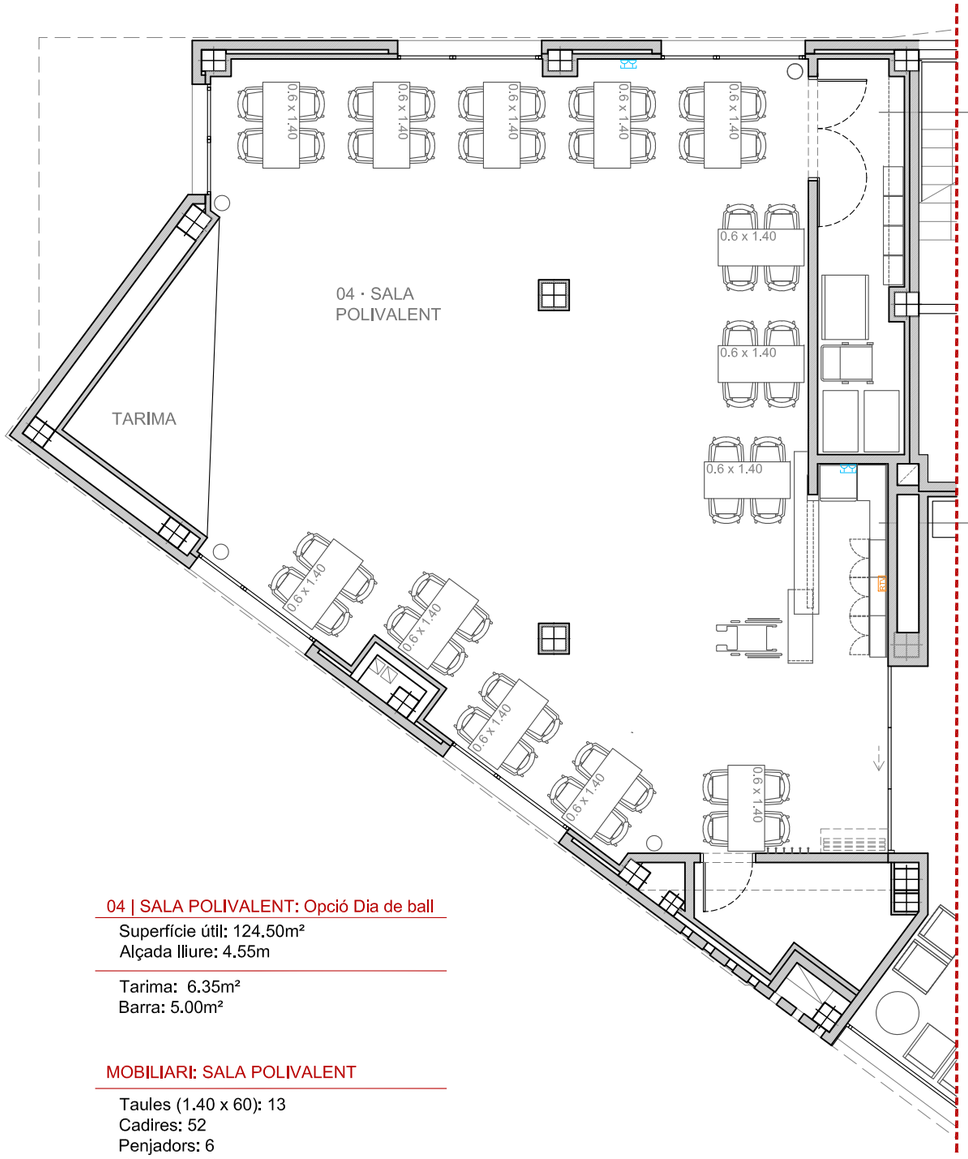

05 | MAGATZEM
· 4 Baffles:
- 2: 47 x 32 h:1.52
- 2: 47 x 32 h: 1.25
· Carro de transport de cadires (66 x 83)
· Carro de transport de taules (1.05 x 76)
· 2 Tamborets
· 28 Cadires

MOBILIARI: MAGATZEM
Lleixa (3.40 x 2.50 h: 1.60 i 1.90): 2

BARRA
Nevera (1.80 x 0.60): 1
Mobles a mida:
- Armari amb porta
- Lleixes
- Barra de bar
h: 1.10 i 0.70

04 | SALA POLIVALENT: Opció Dia de ball

Superfície útil: 124.50m²
Alçada lliure: 4.55m

Tarima: 6.35m²
Barra: 5.00m²

MOBILIARI: SALA POLIVALENT

Taules (1.40 x 60): 13
Cadires: 52
Penjadors: 6
Papereres: 3
Tamborets sense respatller: 2
Forrar pilars

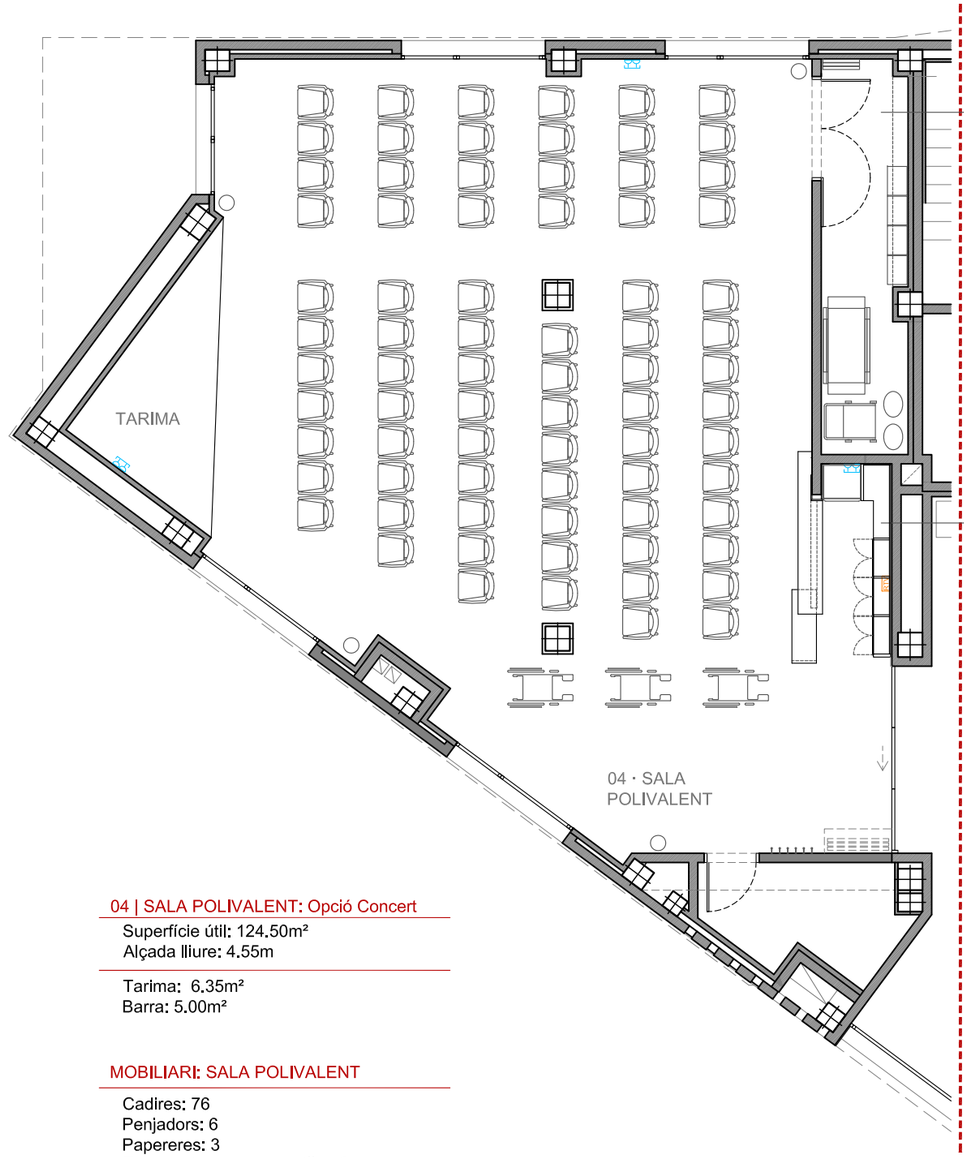

05 | MAGATZEM
· 4 Baffles:
- 2: 47 x 32 h:1.52
- 2: 47 x 32 h: 1.25
· Carro de transport de cadires (66 x 83)
· Carro de transport de taules (1.05 x 76)
· 2 Tamborets
· 13 Taules
· 4 Cadires

MOBILIARI: MAGATZEM
Lleixa (3.40 x 2.50 h: 1.60 i 1.90): 2

BARRA
Nevera (1.80 x 0.60): 1
Mobles a mida:
- Armari amb porta
- Lleixes
- Barra de bar
h: 1.10 i 0.70

04 | SALA POLIVALENT: Opció Concert

Superfície útil: 124.50m²
Alçada lliure: 4.55m

Tarima: 6.35m²
Barra: 5.00m²

MOBILIARI: SALA POLIVALENT

Cadires: 76
Penjadors: 6
Papereres: 3
Tamborets sense respatller: 2
Forrar pilars

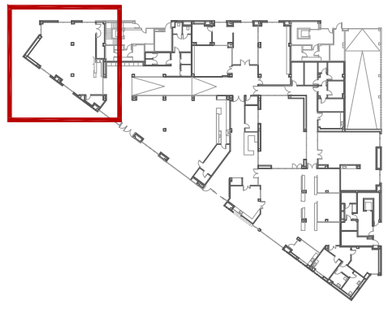

Aquest document és còpia de l'original. Queda prohibida tota modificació unilateral del mateix. La seva utilització total o parcial, la seva reproducció a tercers requereix prèvia autorització dels seus autors.

ÀNGELS HIDALGO
INTERIORISME
C/JOAN BLANQUES, 23 2º 1ª - 08012- BARCELONA · 933 008 914 · 616 882 279 · angels@angelshidalgo.com · www.angelshidalgo.com · www.aia-bcn.com

INTERIORISTA:
ÀNGELS HIDALGO DE LA TORRE
col.legiada nº 673

GESTOR:
GARRAF PROMOCIONS MUNICIAPLS S.A.

PROMOTOR:
AJUNTAMENT DE SANT PERE DE RIBES

DENOMINACIÓ PLÀNOL: PLANTA DISTRIBUCIÓ SALA POLIVALENT - CASAL PER A LA GENT GRAN

06

TÍTOL:
PROPOSTA D'EQUIPAMENT I MOBILIARI PEL NOU CASAL DE GENT GRAN I CENTRE DE DIA DE LES ROQUETES

SITUACIÓ:
C/Roger de flor, 53 - Casal per a la gent gran
C/Roger de flor, 55 - Centre de dia
LES ROQUETES - SANT PERE DE RIBES - 08812

EXP.: 2011-134
DATA: JULIOL 2014
ESC.: 1:100

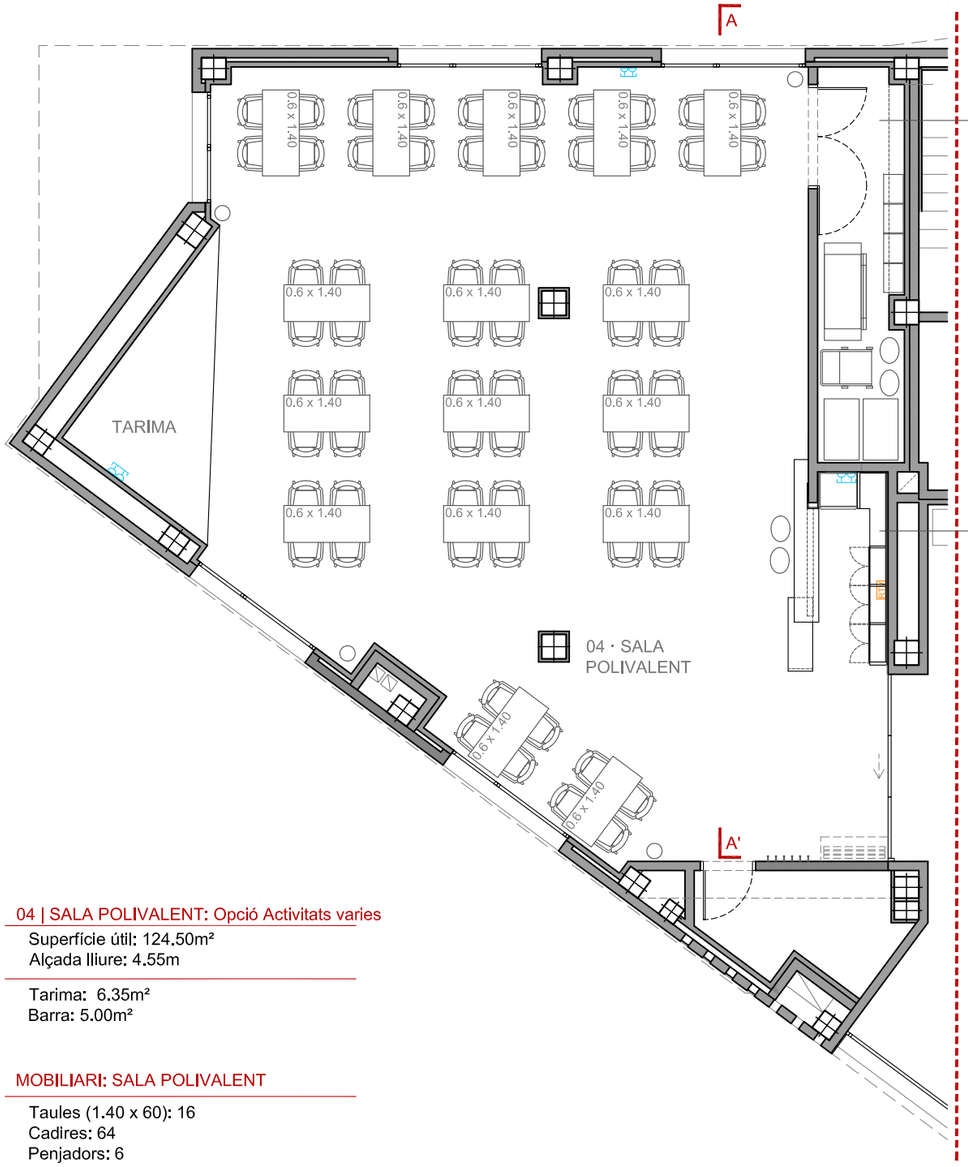

05 | MAGATZEM
· 4 Baffles:
- 2: 47 x 32 h:1.52
- 2: 47 x 32 h: 1.25
· Carro de transport de cadires (66 x 83)
· Carro de transport de taules (1.05 x 76)
· 18 Cadires

MOBILIARI: MAGATZEM
Lleixa (3.40 x 2.50 h: 1.60 i 1.90): 2

BARRA
Nevera (1.80 x 0.60): 1
Mobles a mida:
- Armari amb porta
- Lleixes
- Barra de bar
h: 1.10 i 0.70

04 | SALA POLIVALENT: Opció Activitats varies

Superfície útil: 124.50m²
Alçada lliure: 4.55m

Tarima: 6.35m²
Barra: 5.00m²

MOBILIARI: SALA POLIVALENT

Taules (1.40 x 60): 16
Cadires: 64
Penjadors: 6
Papereres: 3
Tamborets sense respatller: 2
Forrar pilars

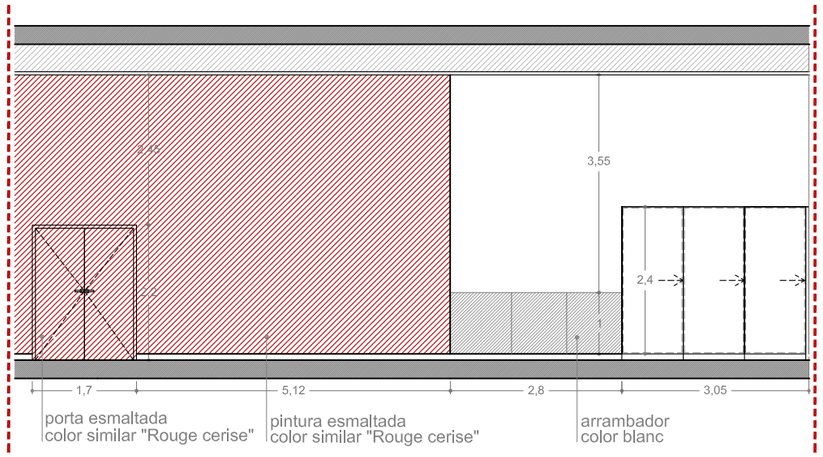

ALÇAT A-A': Estat actual

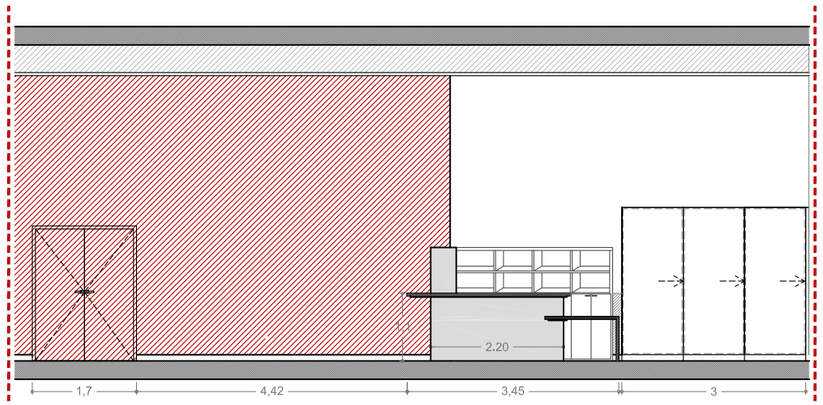

ALÇAT A-A': Proposta

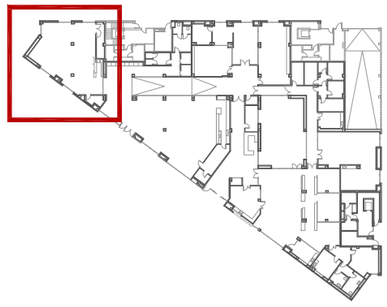

Aquest document és còpia de l'original. Queda prohibida tota modificació unilateral del mateix. La seva utilització total o parcial, la seva reproducció a terceres requereix prèvia autorització dels seus autors.

ÀNGELS HIDALGO
INTERIORISME
C/JOAN BLANQUES, 23 2º 1ª - 08012- BARCELONA · 933 008 914 · 616 882 279 · angels@angelshidalgo.com · www.aia-bcn.com

INTERIORISTA: ÀNGELS HIDALGO DE LA TORRE
col.legiada nº 673

GESTOR: GARRAF PROMOCIONS MUNICIAPLS S.A.

PROMOTOR: AJUNTAMENT DE SANT PERE DE RIBES

DENOMINACIÓ PLÀNOL: PLANTA DISTRIBUCIÓ I ALÇAT A-A' SALA POLIVALENT - CASAL PER A LA GENT GRAN 07

TÍTOL: PROPOSTA D'EQUIPAMENT I MOBILIARI PEL NOU CASAL DE GENT GRAN I CENTRE DE DIA DE LES ROQUETES

SITUACIÓ: C/Roger de flor, 53 - Casal per a la gent gran
C/Roger de flor, 55 - Centre de dia
LES ROQUETES - SANT PERE DE RIBES - 08812

EXP.: 2011-134
DATA: JULIOL 2014
ESC.: 1:100

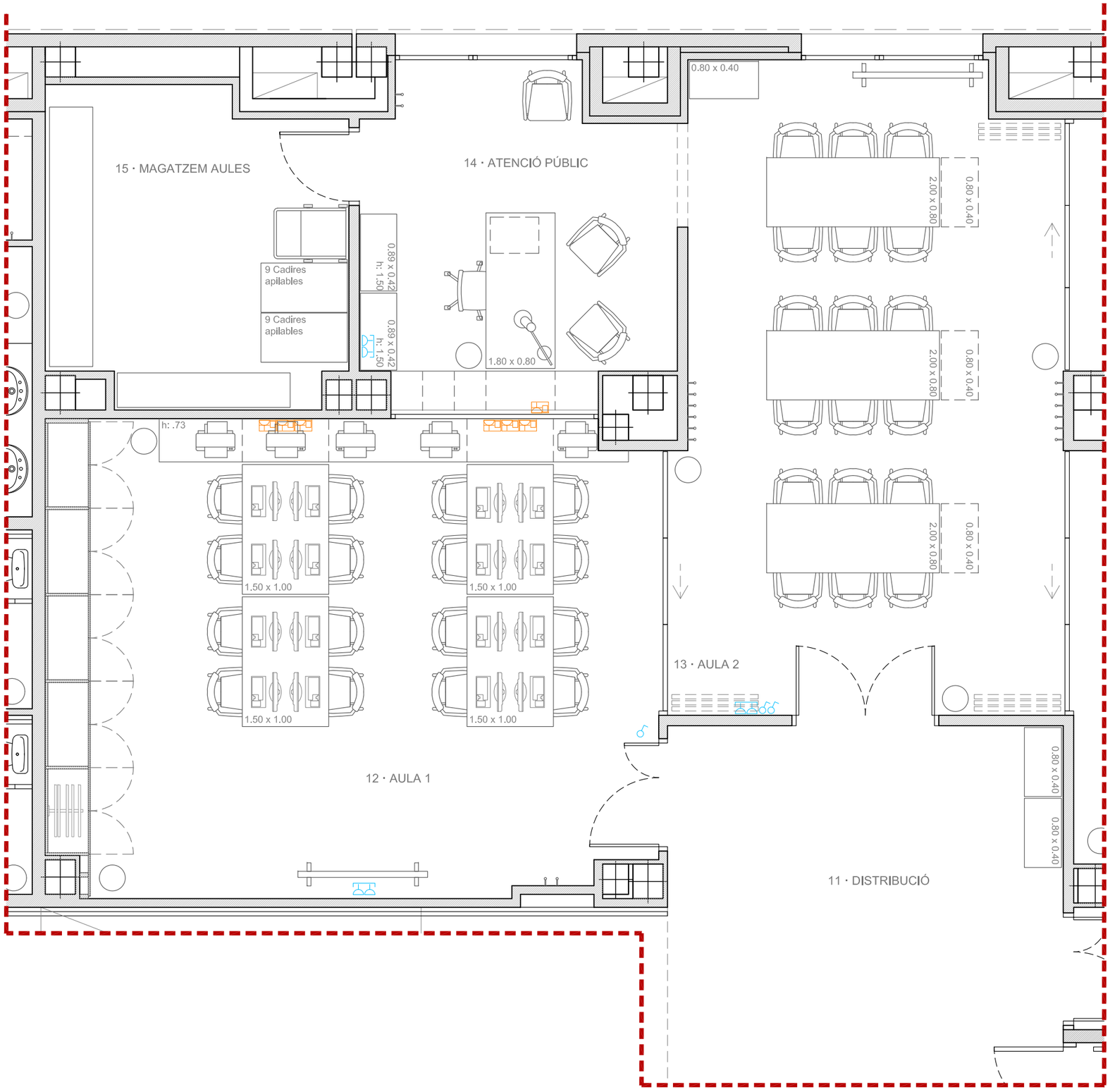

11 | DISTRIBUÏDOR

Alçada lliure: 3.80m

MOBILIARI: DISTRIBUÏDOR

Mobles amb rodes (0.80 x 0.40 x h: 0.80): 2

12 | AULA1

Superfície útil: 38.63m²
Alçada lliure: 2.40m

16 persones

MOBILIARI: AULA1

Taules (1.50 x 1.00): 4
Cadires de treball: 16
Mobles fets a mida amb forats passa-cables
Ordinadors: 16
Impressores: 4
Pissarra amb rodes (1.50 x 1): 1
Papereres (Ø 0.30): 2
Penjadors: 2

13 | AULA 2

Superfície útil: 33.20m²
Alçada lliure: 3.80m

18 persones

MOBILIARI: AULA 2

Taules (2.00 x 0.80): 3
Cadires: 18
Mobles amb rodes (0.80 x 0.40 x h: 0.80): 1
Pissarra amb rodes (1.50 x 1): 1
Papereres (Ø 0.30): 2
Penjadors: 4

14 | DESPATX ASSOCIACIÓ

Superfície útil: 13.33m²
Alçada lliure: 3.80m

MOBILIARI: DESPATX ASSOCIACIÓ

Taula de treball (1.80 x 0.80): 1
Book (0.55 x 0.40, h: 0.60): 1
Cadira de treball amb rodes: 1
Cadira confident: 2
Mobles amb porta i clau (0.89 x 0.42 x h:1.50): 2
Moble a mida
Papereres (Ø 0.30): 1
Penjadors: 2

15 | MAGATZEM

Superfície útil: 12.16m²
Alçada lliure: 3.80m

MOBILIARI: ATENCIÓ PÚBLIC

Cadires apilables
Lleixa/armari

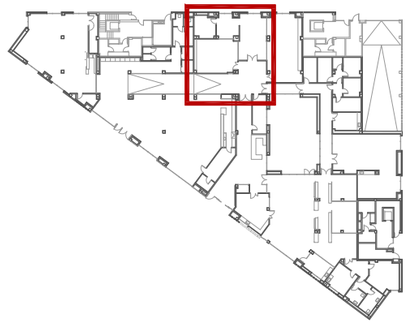

Aquest document és còpia de l'original. Queda prohibida tota modificació unilateral del mateix. La seva utilització total o parcial, la seva reproducció a tercers requereix prèvia autorització dels seus autors.

01 02 03 04 05 06

ÀNGELS HIDALGO
INTERIORISME
C/JOAN BLANQUES, 23 2º 1ª - 08012- BARCELONA · 933 008 914 · 616 882 279 · angels@angelshidalgo.com · www.angelshidalgo.com · www.aia-bcn.com

INTERIORISTA: ÀNGELS HIDALGO DE LA TORRE colLegiada nº 673

GESTOR: GARRAF PROMOCIONS MUNICIAPLS S.A.

PROMOTOR: AJUNTAMENT DE SANT PERE DE RIBES

DENOMINACIÓ PLÀNOL: PLANTA DISTRIBUCIÓ AULA 1 i 2, MAGATZEM I AT. PÚBLIC - CASAL PER A LA GENT GRAN 08

TÍTOL: PROPOSTA D'EQUIPAMENT I MOBILIARI PEL NOU CASAL DE GENT GRAN I CENTRE DE DIA DE LES ROQUETES

SITUACIÓ: C/Roger de flor, 53 - Casal per a la gent gran
C/Roger de flor, 55 - Centre de dia
LES ROQUETES - SANT PERE DE RIBES - 08812

EXP.: 2011-134
DATA: JULIOL 2014
ESC.: 1:50

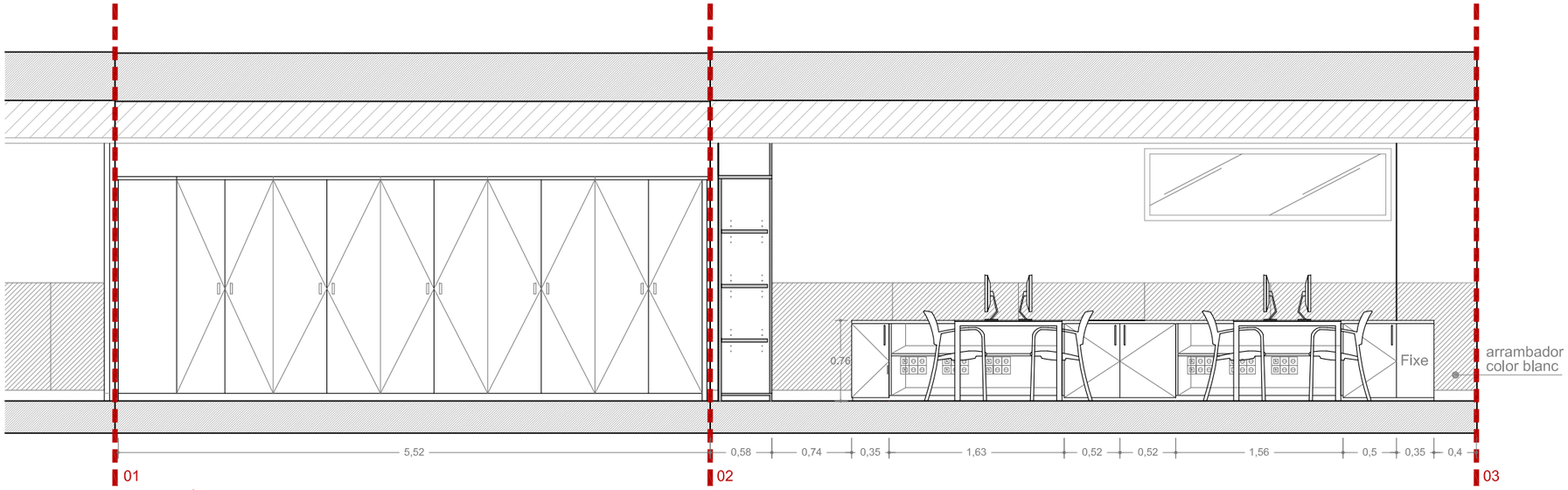

ALÇAT AULA 1 - INFORMÀTICA
(e. 1/50)

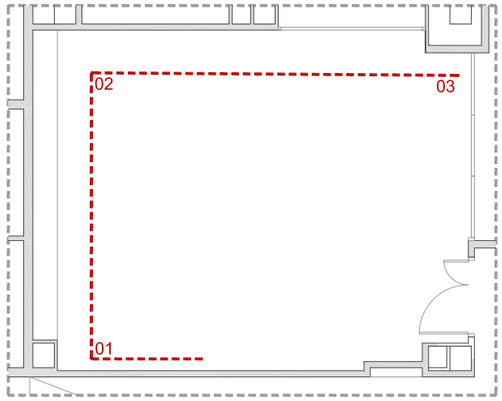

PLANTA AULA 1 - INFORMÀTICA
(e. 1/100)

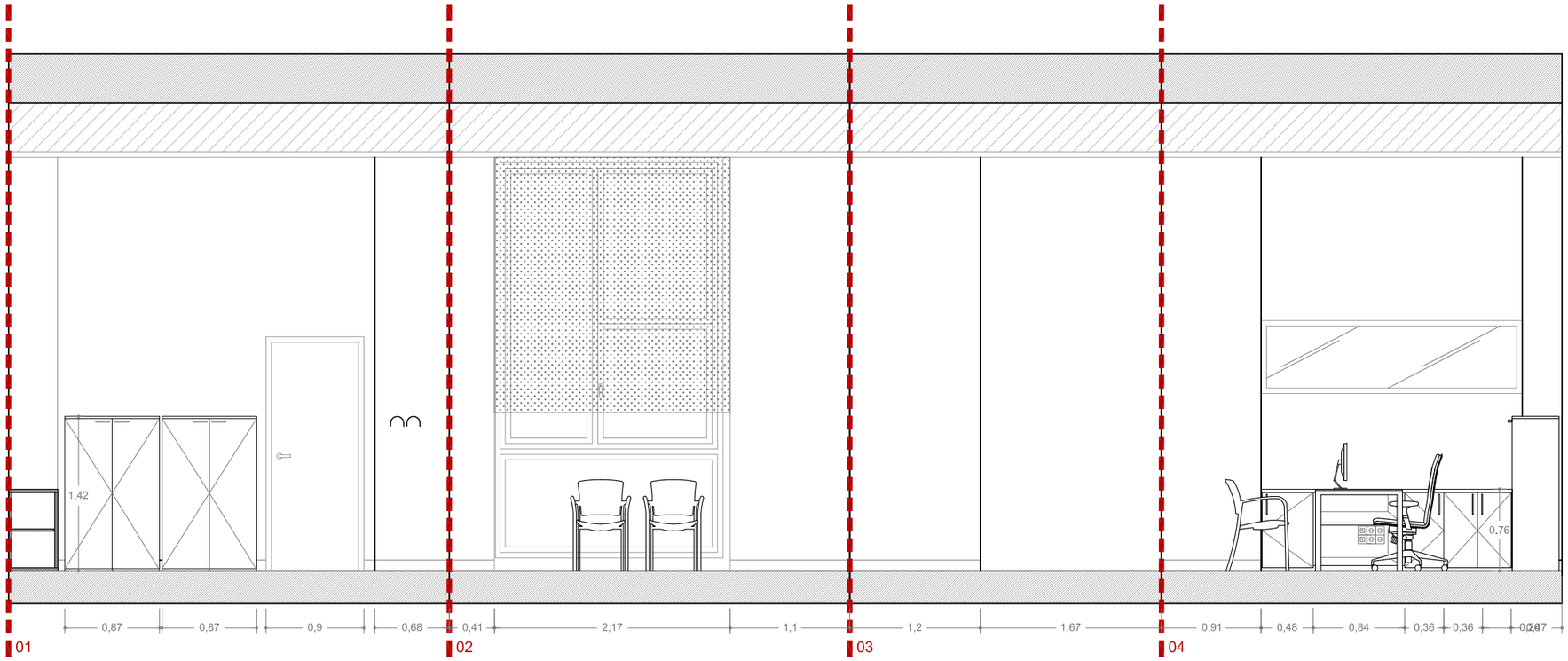

ALÇAT ATENCIÓ PÚBLIC
(e. 1/50)

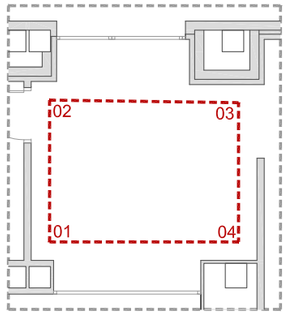

PLANTA ATENCIÓ PÚBLIC
(e. 1/100)

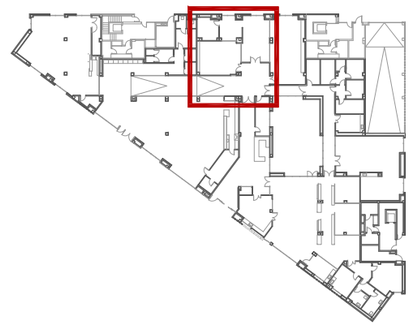

Aquest document és còpia de l'original. Queda prohibida tota modificació unilateral del mateix. La seva utilització total o parcial, la seva reproducció a tercers requereix prèvia autorització dels seus autors.

ÀNGELS HIDALGO
INTERIORISME
C/JOAN BLANQUES, 23 2º 1ª - 08012- BARCELONA · 933 008 914 · 616 882 279 · angels@angelshidalgo.com · www.angelshidalgo.com · www.aia-bcn.com

INTERIORISTA:
ÀNGELS HIDALGO DE LA TORRE
col.legiada nº 673

GESTOR:
GARRAF PROMOCIONS MUNICIAPLS S.A.

PROMOTOR:
AJUNTAMENT DE SANT PERE DE RIBES

DENOMINACIÓ PLÀNOL: ALÇAT AULA 1 I ATENCIÓ PÚBLIC - CASAL PER A LA GENT GRAN

09

TÍTOL:
PROPOSTA D'EQUIPAMENT I MOBILIARI PEL NOU CASAL DE GENT GRAN I CENTRE DE DIA DE LES ROQUETES

SITUACIÓ:
C/Roger de flor, 53 - Casal per a la gent gran
C/Roger de flor, 55 - Centre de dia
LES ROQUETES - SANT PERE DE RIBES - 08812

EXP.: 2011-134
DATA: JULIOL 2014
ESC.: 1:50

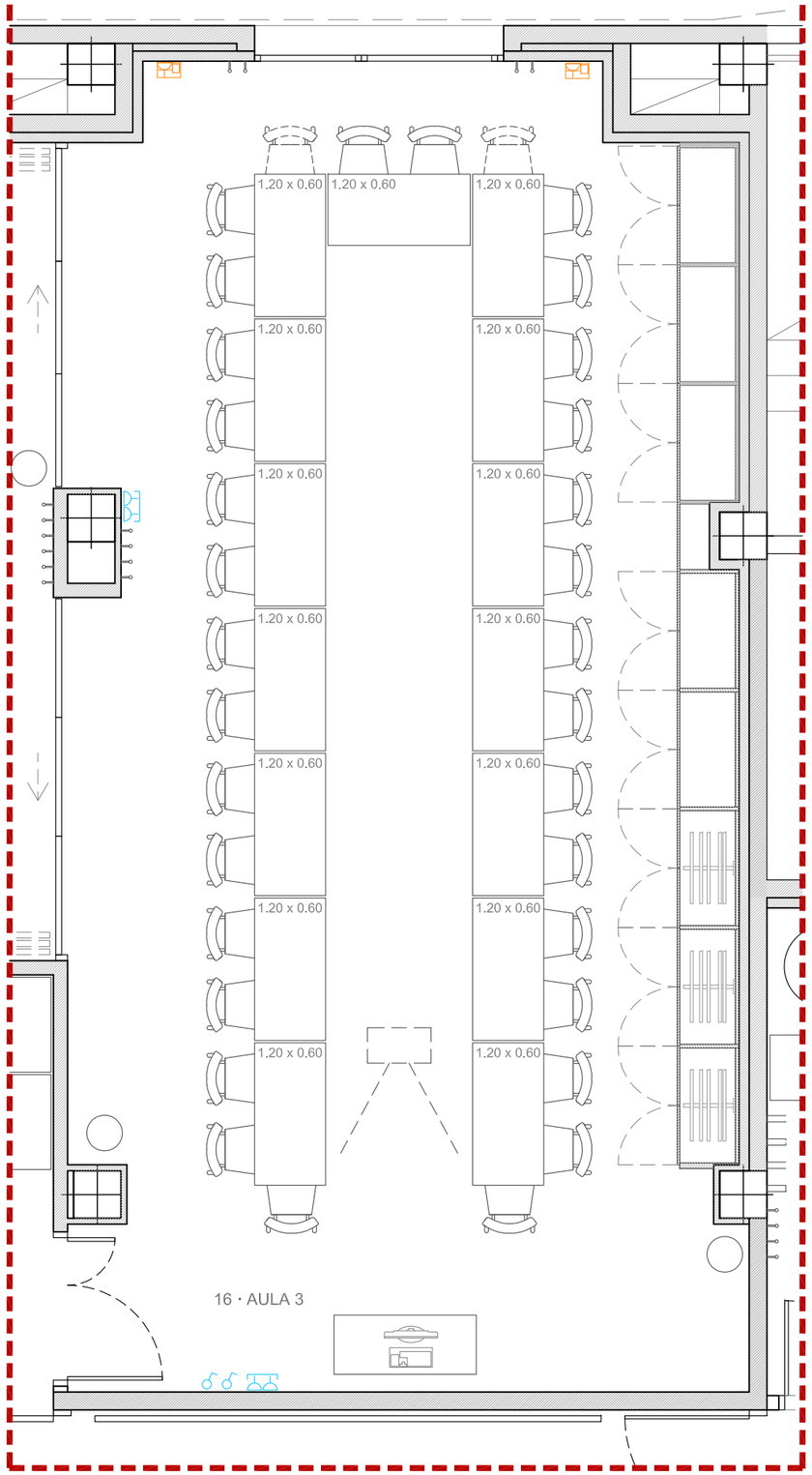

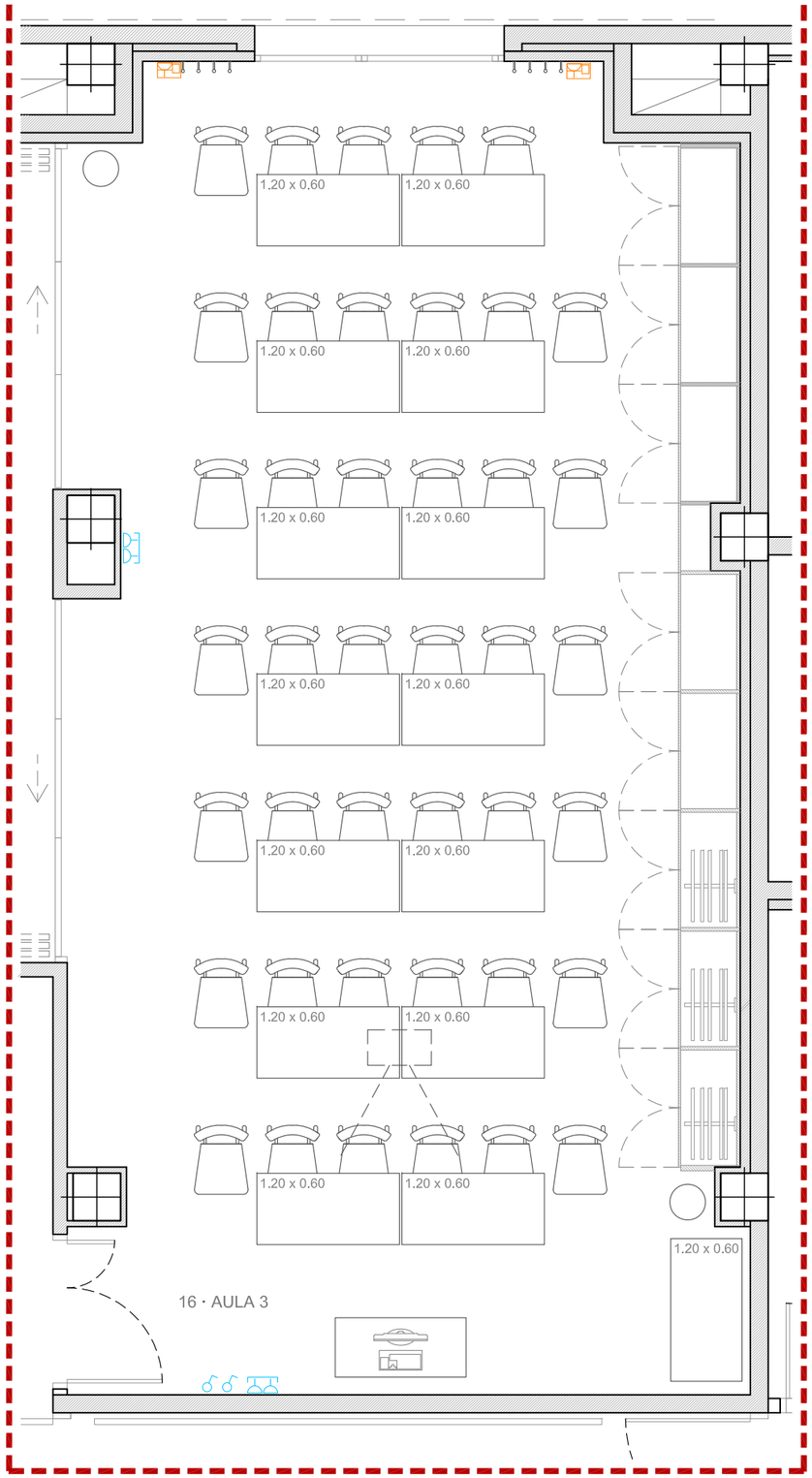

16 | AULA 3 : Opció Bingo

Superfície útil: 61.40m²
Alçada lliure: 3.80m

34 persones

16 | AULA 3: Opció Conferència

Superfície útil: 61.40m²
Alçada lliure: 3.80m

41 persones

MOBILIARI: AULA 3

Taules (1.20 x 0.60): 15
Cadires: 45
Moble per a la TV (1.20 x 0.50 x h: 1.20): 1
Projector
Papereres: 2
Penjadors: 8

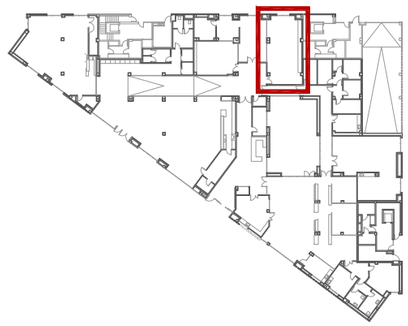

Aquest document és còpia de l'original. Queda prohibida tota modificació unilateral del mateix. La seva utilització total o parcial, la seva reproducció a tercers requereix prèvia autorització dels seus autors.

ÀNGELS HIDALGO
INTERIORISME
C/JOAN BLANQUES, 23 2º 1ª - 08012- BARCELONA · 933 008 914 · 616 882 279 · angels@angelshidalgo.com · www.angelshidalgo.com · www.aia-bcn.com

INTERIORISTA: ÀNGELS HIDALGO DE LA TORRE
col·legiada nº 673

GESTOR: GARRAF PROMOCIONS MUNICIAPLS S.A.

PROMOTOR: AJUNTAMENT DE SANT PERE DE RIBES

DENOMINACIÓ PLÀNOL: PLANTA DISTRIBUCIÓ AULA 3 - CASAL PER A LA GENT GRAN

10

TÍTOL: PROPOSTA D'EQUIPAMENT I MOBILIARI PEL NOU CASAL DE GENT GRAN I CENTRE DE DIA DE LES ROQUETES

SITUACIÓ: C/Roger de flor, 53 - Casal per a la gent gran
C/Roger de flor, 55 - Centre de dia
LES ROQUETES - SANT PERE DE RIBES - 08812

EXP.: 2011-134
DATA: JULIOL 2014
ESC.: 1:50

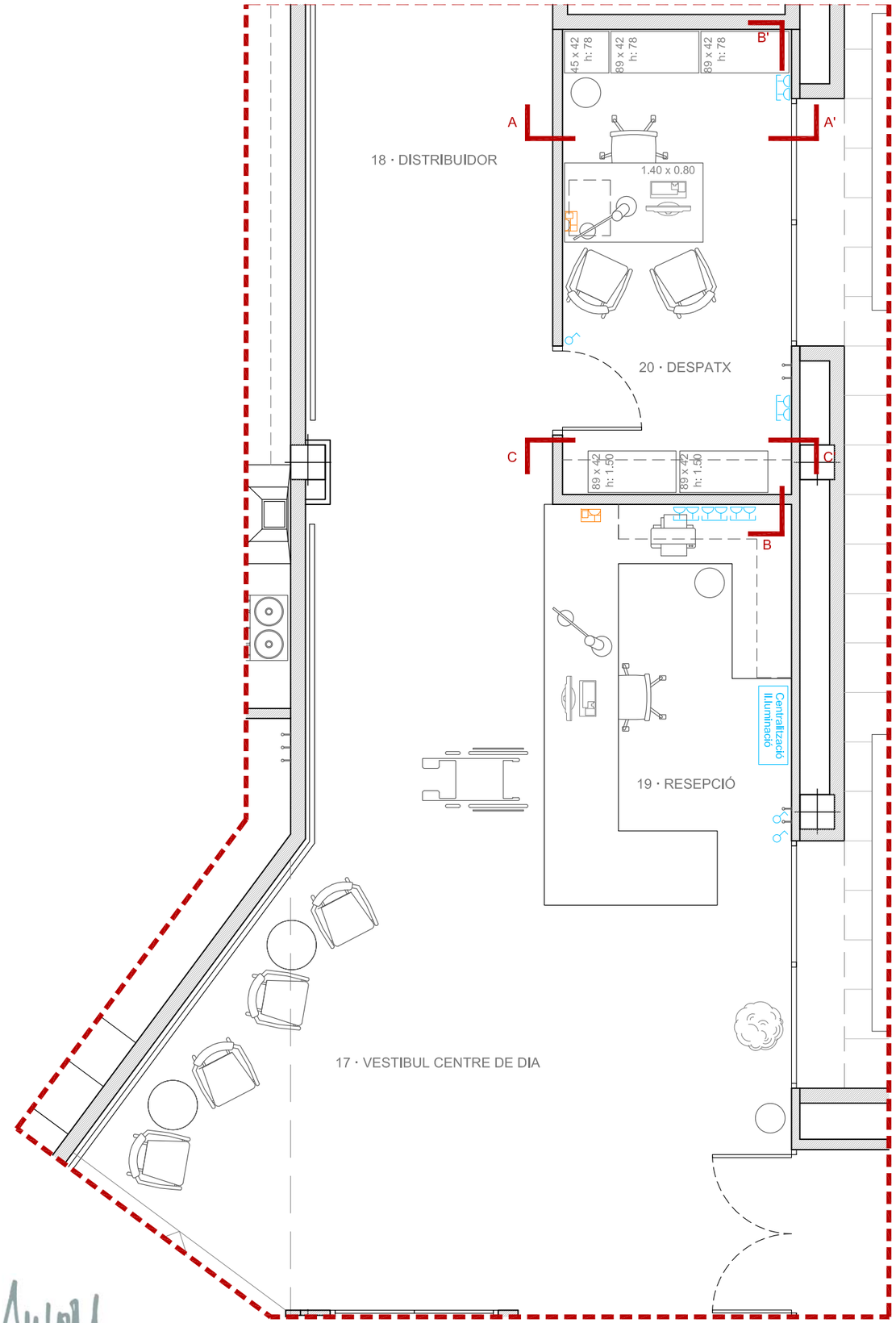

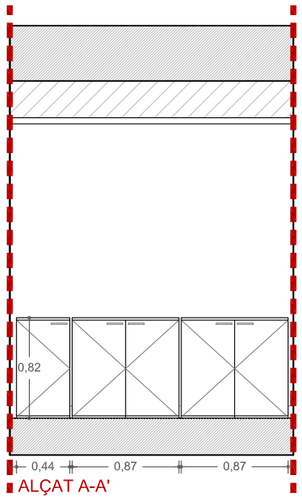

ALÇAT A-A'

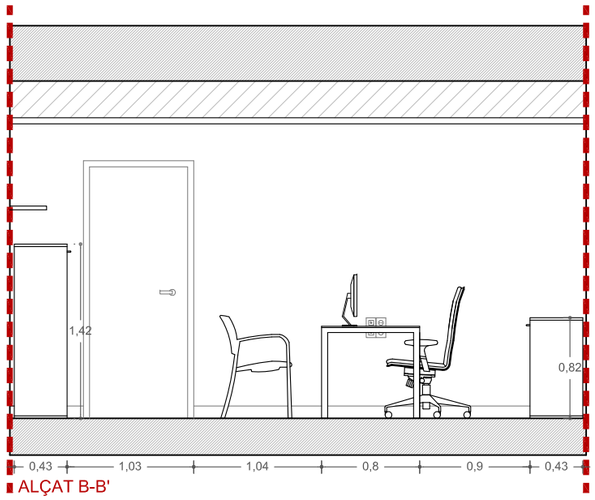

ALÇAT B-B'

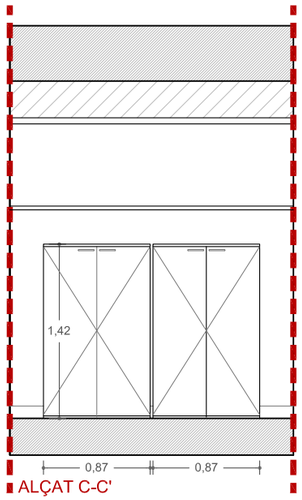

ALÇAT C-C'

17 i 19 | VESTÍBUL I RECEPCIÓ

Superfície útil: 44.53m²
Alçada lliure: 2.40m

MOBILIARI: VESTÍBUL I RECEPCIÓ

Cadira amb rodes per al treballador: 1
Butaques: 4
Taules auxiliars (Ø 0.50): 2
Llum de sobretaula: 1
Ordinadors: 1
Impresora: 1

20 | DESPATX

Superfície útil: 10.88m²
Alçada lliure: 2.40m

MOBILIARI: DESPATX

Taula de treball (1.40 x 0.80): 1
Book (0.55 x 0.40, h: 0.60): 1
Cadira amb rodes per al treballador: 1
Cadira confident: 2
Làmpada de sobre taula: 1
Mobles darrera taula:
- 2: 0.89 x 0.42 x 0.78
- 1: 0.45 x 0.42 x 0.78

Mobles sota lleixa:
- 2: 0.89 x 0.42 x 1.50

Lleixa (2.30 x 0.26 h: 1.70): 1
Paperera: 1
Penjadors: 2

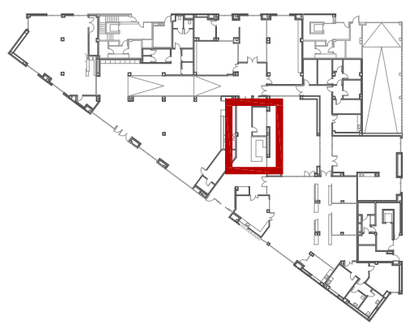

Aquest document és còpia de l'original. Queda prohibida tota modificació unilateral del mateix. La seva utilització total o parcial, la seva reproducció a terceres requereix prèvia autorització dels seus autors.

01 02 03 04 05 06

ÀNGELS HIDALGO
INTERIORISME
C/JOAN BLANQUES, 23 2º 1ª - 08012- BARCELONA · 933 008 914 · 616 882 279 · angels@angelshidalgo.com · www.angelshidalgo.com · www.aia-bcn.com

INTERIORISTA: ÀNGELS HIDALGO DE LA TORRE
col.legiada nº 673

GESTOR: GARRAF PROMOCIONS MUNICIAPLS S.A.

PROMOTOR: AJUNTAMENT DE SANT PERE DE RIBES

DENOMINACIÓ PLÀNOL: PLANTA DISTRIBUCIÓ I ALÇATS VESTÍBUL, RECEPCIÓ I DESPATX - CENTRE DE DIA

11

TÍTOL: PROPOSTA D'EQUIPAMENT I MOBILIARI PEL NOU CASAL DE GENT GRAN I CENTRE DE DIA DE LES ROQUETES

SITUACIÓ: C/Roger de flor, 53 - Casal per a la gent gran
C/Roger de flor, 55 - Centre de dia
LES ROQUETES - SANT PERE DE RIBES - 08812

EXP.: 2011-134
DATA: JULIOL 2014
ESC.: 1:50

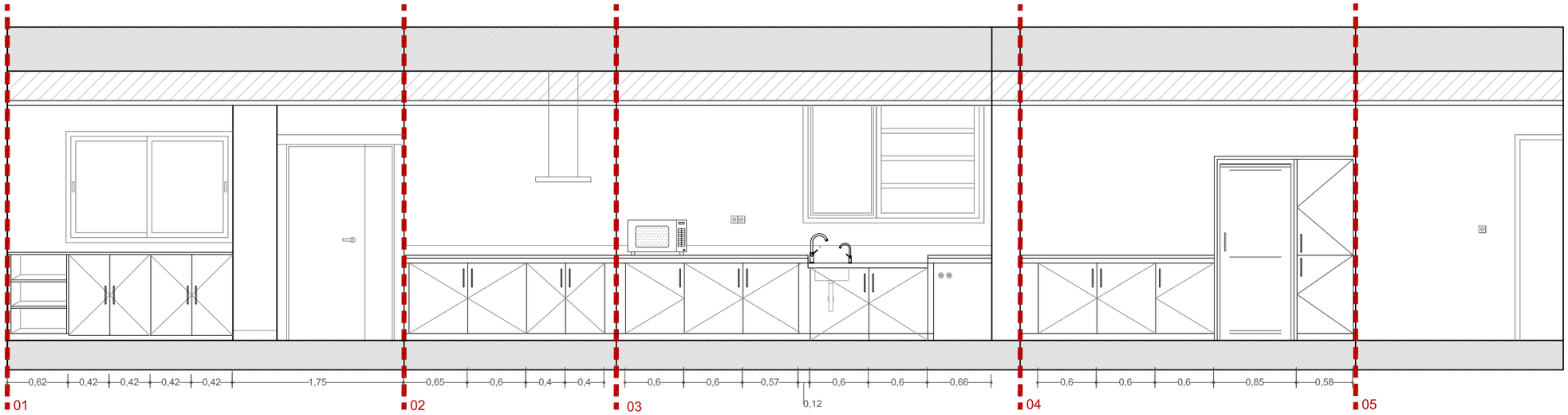

01
ALÇAT OFFICE
(e. 1/50)

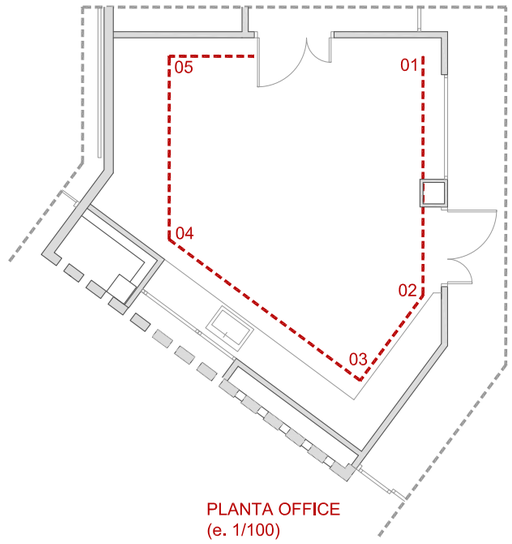

PLANTA OFFICE
(e. 1/100)

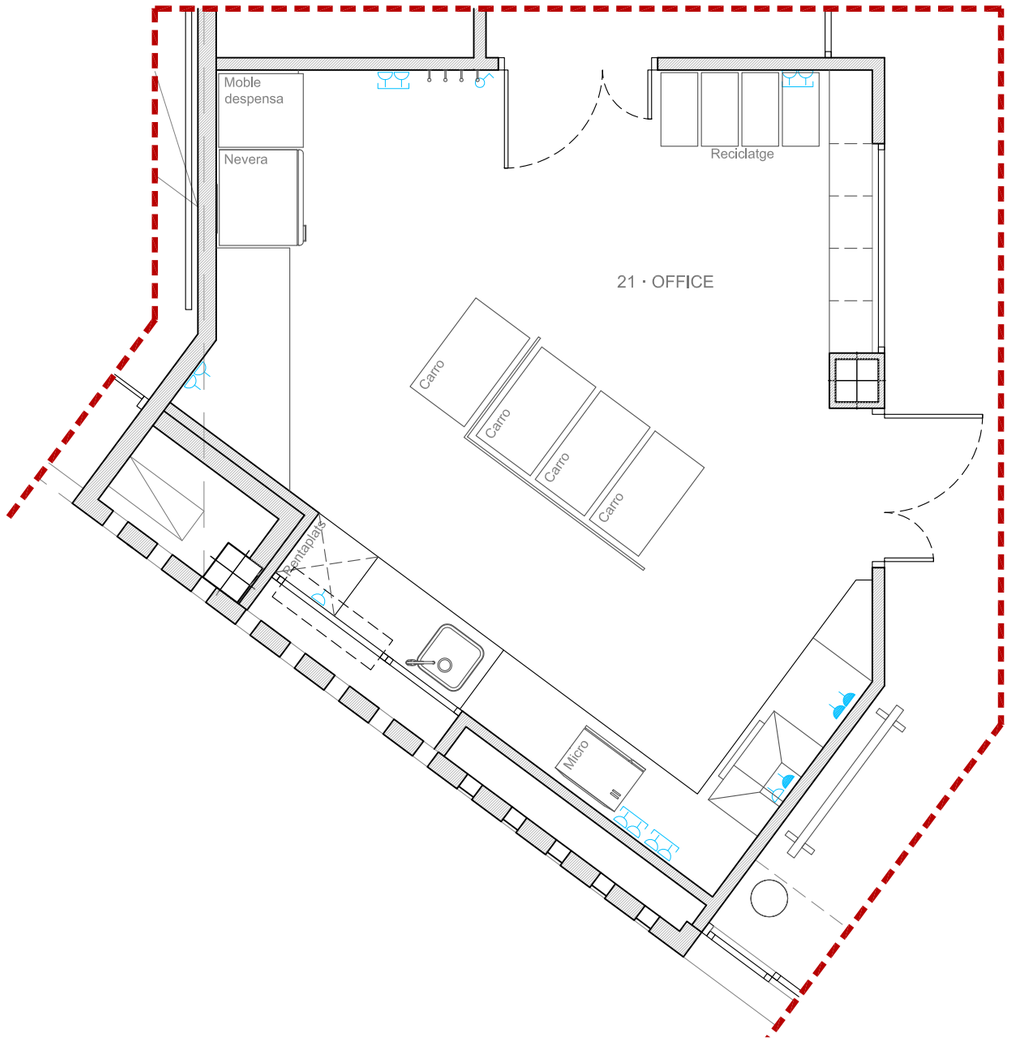

21 | OFFICE

Superfície útil: 28.33m²
Alçada lliure: 2.40m

MOBILIARI: OFFICE

Placa vitroceràmica (56.5 x 49)
Microones
Rentavaixelles
Nevera (71 x 78)
Penjadors: 4
Papereres de reciclatge
Rollo de paper de cuina
Moble sota encimera

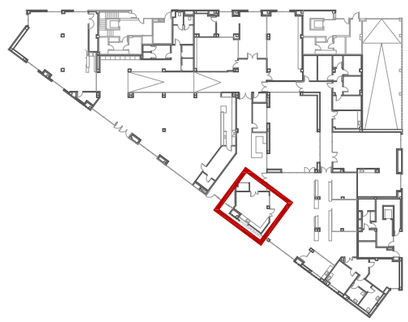

Aquest document és còpia de l'original. Queda prohibida tota modificació unilateral del mateix. La seva utilització total o parcial, la seva reproducció a terceres requereix prèvia autorització dels seus autors.

01 02 03 04 05 06

ÀNGELS HIDALGO
INTERIORISME
C/JOAN BLANQUES, 23 2º 1ª - 08012- BARCELONA · 933 008 914 · 616 882 279 · angels@angelshidalgo.com · www.angelshidalgo.com · www.aia-bcn.com

INTERIORISTA:
ÀNGELS HIDALGO DE LA TORRE
col.legiada nº 673

GESTOR:
GARRAF PROMOCIONS MUNICIAPLS S.A.

PROMOTOR:
AJUNTAMENT DE SANT PERE DE RIBES

DENOMINACIÓ PLÀNOL: PLANTA DISTRIBUCIÓ I ALÇAT OFFICE - CENTRE DE DIA

12

TÍTOL:
PROPOSTA D'EQUIPAMENT I MOBILIARI PEL NOU CASAL DE GENT GRAN I CENTRE DE DIA DE LES ROQUETES

SITUACIÓ:
C/Roger de flor, 53 - Casal per a la gent gran
C/Roger de flor, 55 - Centre de dia
LES ROQUETES - SANT PERE DE RIBES - 08812

EXP.: 2011-134
DATA: JULIOL 2014
ESC.: 1:50

22 | MENJADOR-SALA D'ESTAR

Superfície útil: 194.60m²
Alçada lliure: 2.40m - 4.40m

MOBILIARI: MENJADOR-SALA D'ESTAR

Taules rectanglars (0.90 x 1.60 altes): 8
Taules rodones (Ø 0.90 altes): 2
Taules racó (Ø 0.70 baixes): 7
Cadires taules altes: 40
Butaques estar: 26
- Amb reposapeus: 6
- Sense reposapeus: 20

TOTAL: 80

TV 46"
Mobles a mida
Làmpades de peu: 1
Papareres: 3

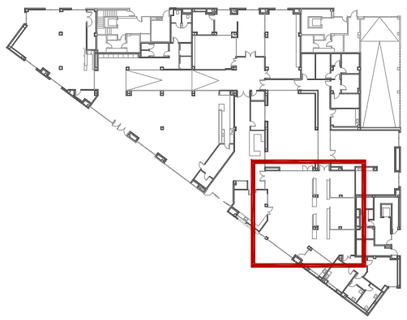

Aquest document és còpia de l'original. Queda prohibida tota modificació unilateral del mateix. La seva utilització total o parcial, la seva reproducció a terceres requereix prèvia autorització dels seus autors.

01 02 03 04 05 06

ÀNGELS HIDALGO
INTERIORISME
C/JOAN BLANQUES, 23 2º 1ª - 08012- BARCELONA · 933 008 914 · 616 882 279 · angels@angelshidalgo.com · www.angelshidalgo.com · www.aia-bcn.com

INTERIORISTA: ÀNGELS HIDALGO DE LA TORRE
col.legiada nº 673

GESTOR: GARRAF PROMOCIONS MUNICIAPLS S.A.

PROMOTOR: AJUNTAMENT DE SANT PERE DE RIBES

DENOMINACIÓ PLÀNOL: PLANTA DISTRIBUCIÓ MENJADOR SALA D'ESTAR - CENTRE DE DIA

13

TÍTOL: PROPOSTA D'EQUIPAMENT I MOBILIARI PEL NOU CASAL DE GENT GRAN I CENTRE DE DIA DE LES ROQUETES

SITUACIÓ: C/Roger de flor, 53 - Casal per a la gent gran
C/Roger de flor, 55 - Centre de dia
LES ROQUETES - SANT PERE DE RIBES - 08812

EXP.: 2011-134
DATA: JULIOL 2014
ESC.: 1:100

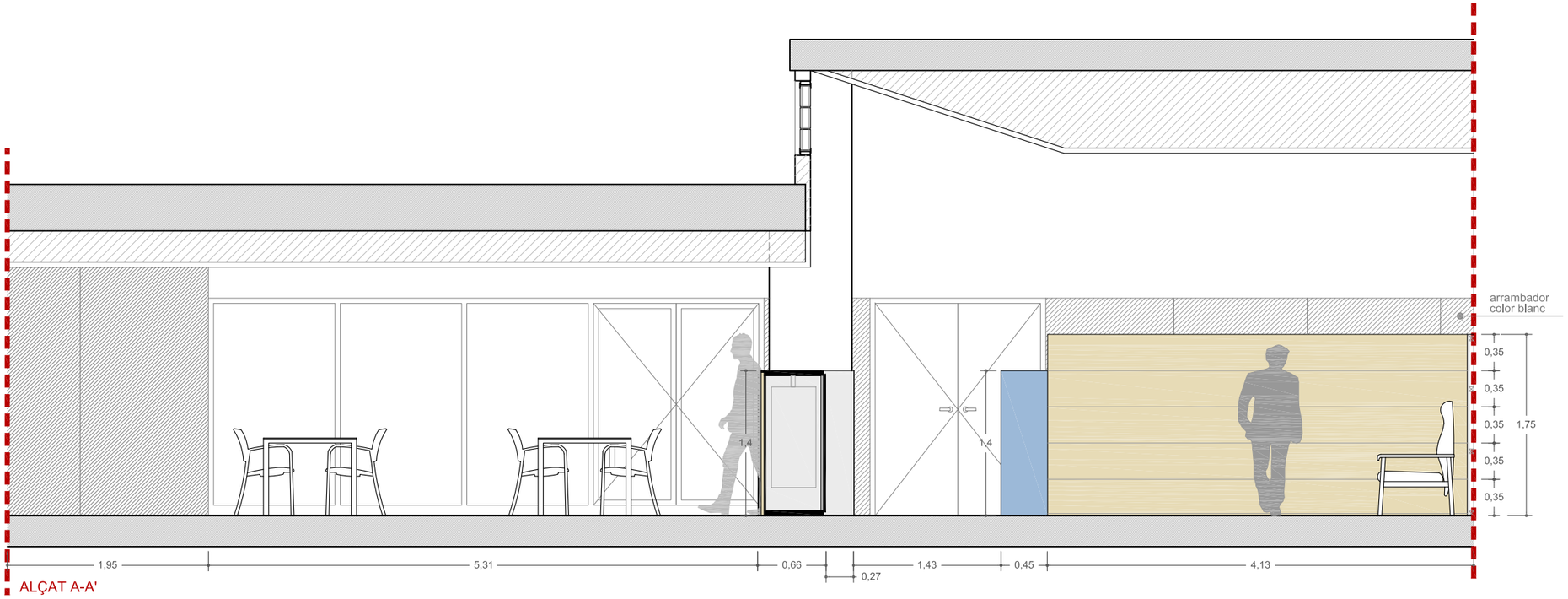

ALÇAT A-A'

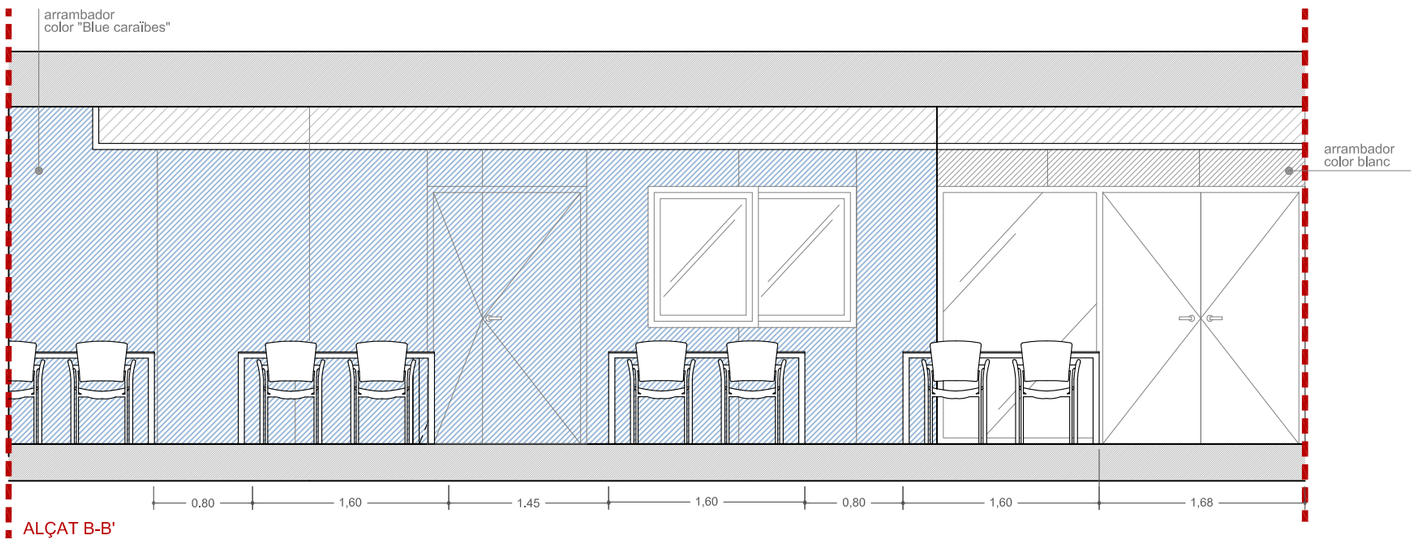

ALÇAT B-B'

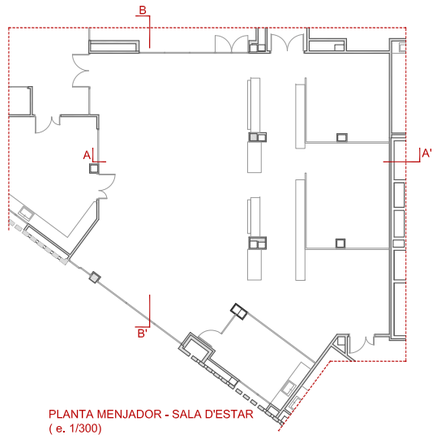

PLANTA MENJADOR - SALA D'ESTAR
(e. 1/300)

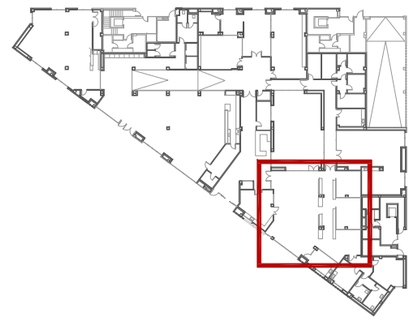

Aquest document és còpia de l'original. Queda prohibida tota modificació unilateral del mateix. La seva utilització total o parcial, la seva reproducció a tercers requereix prèvia autorització dels seus autors.

ÀNGELS HIDALGO
INTERIORISME

C/JOAN BLANQUES, 23 2º 1ª - 08012- BARCELONA · 933 008 914 · 616 882 279 · angels@angelshidalgo.com · www.angelshidalgo.com · www.aia-bcn.com

INTERIORISTA:
ÀNGELS HIDALGO DE LA TORRE
col.legiada nº 673

GESTOR:
GARRAF PROMOCIONS MUNICIAPLS S.A.

PROMOTOR:
AJUNTAMENT DE SANT PERE DE RIBES

DENOMINACIÓ PLÀNOL: ALÇATS MENJADOR SALA D'ESTAR - CENTRE DE DIA

14

TÍTOL:
PROPOSTA D'EQUIPAMENT I MOBILIARI PEL NOU CASAL DE GENT GRAN I CENTRE DE DIA DE LES ROQUETES

SITUACIÓ:
C/Roger de flor, 53 - Casal per a la gent gran
C/Roger de flor, 55 - Centre de dia
LES ROQUETES - SANT PERE DE RIBES - 08812

EXP.: 2011-134
DATA: JULIOL 2014
ESC.: 1:50

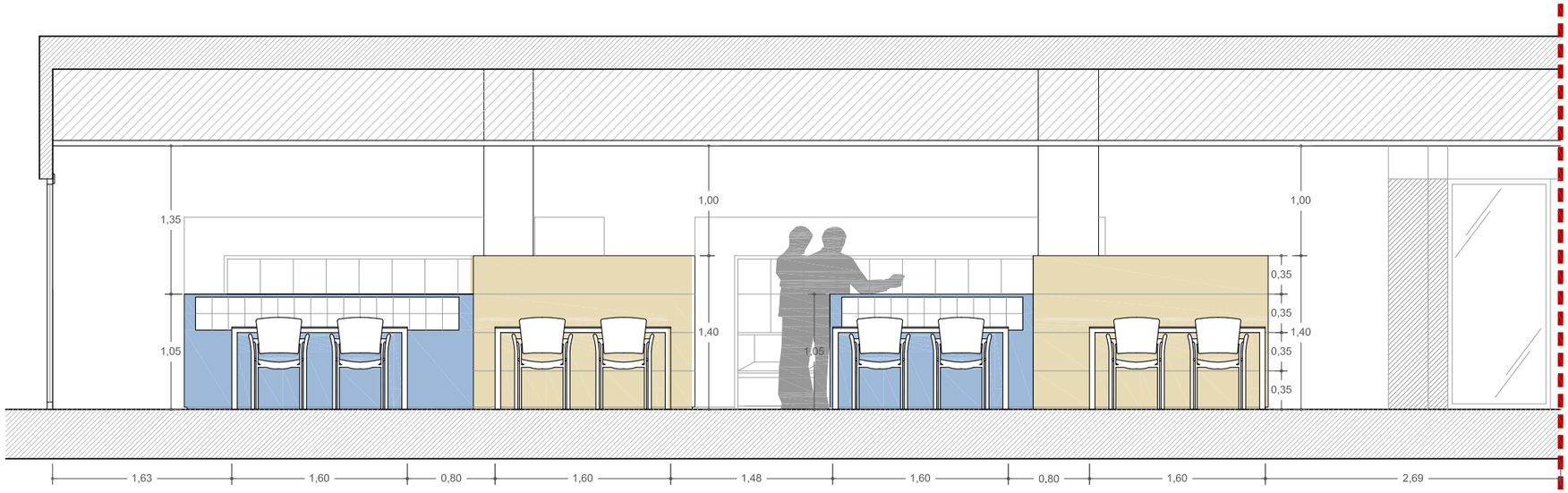

ALÇAT C-C'

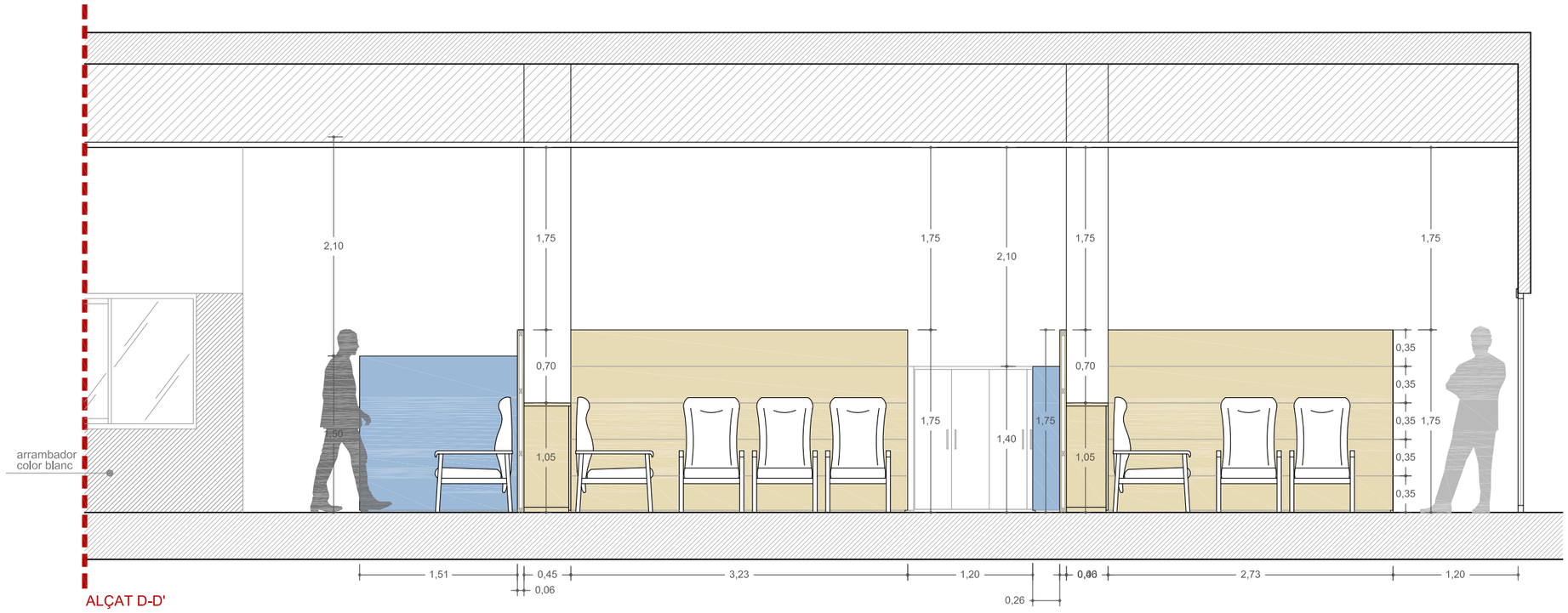

ALÇAT D-D'

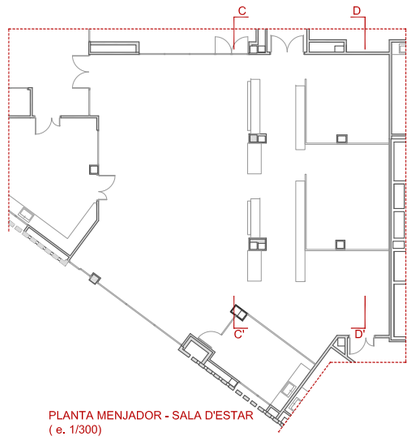

PLANTA MENJADOR - SALA D'ESTAR
(e. 1/300)

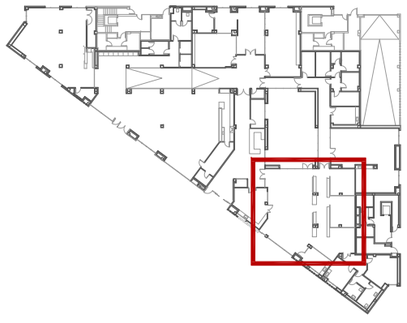

Aquest document és còpia de l'original. Queda prohibida tota modificació unilateral del mateix. La seva utilització total o parcial, la seva reproducció a tercers requereix prèvia autorització dels seus autors.

01 02 03 04 05 06

ÀNGELS HIDALGO
INTERIORISME
C/JOAN BLANQUES, 23 2º 1ª - 08012- BARCELONA · 933 008 914 · 616 882 279 · angels@angelshidalgo.com · www.angelshidalgo.com · www.aia-bcn.com

INTERIORISTA:
ÀNGELS HIDALGO DE LA TORRE
col.legiada nº 673

GESTOR:
GARRAF PROMOCIONS MUNICIAPLS S.A.

PROMOTOR:
AJUNTAMENT DE SANT PERE DE RIBES

DENOMINACIÓ PLÀNOL: ALÇATS MENJADOR SALA D'ESTAR - CENTRE DE DIA

15

TÍTOL:
PROPOSTA D'EQUIPAMENT I MOBILIARI PEL NOU CASAL DE GENT GRAN I CENTRE DE DIA DE LES ROQUETES

SITUACIÓ:
C/Roger de flor, 53 - Casal per a la gent gran
C/Roger de flor, 55 - Centre de dia
LES ROQUETES - SANT PERE DE RIBES - 08812

EXP.: 2011-134
DATA: JULIOL 2014
ESC.: 1:50

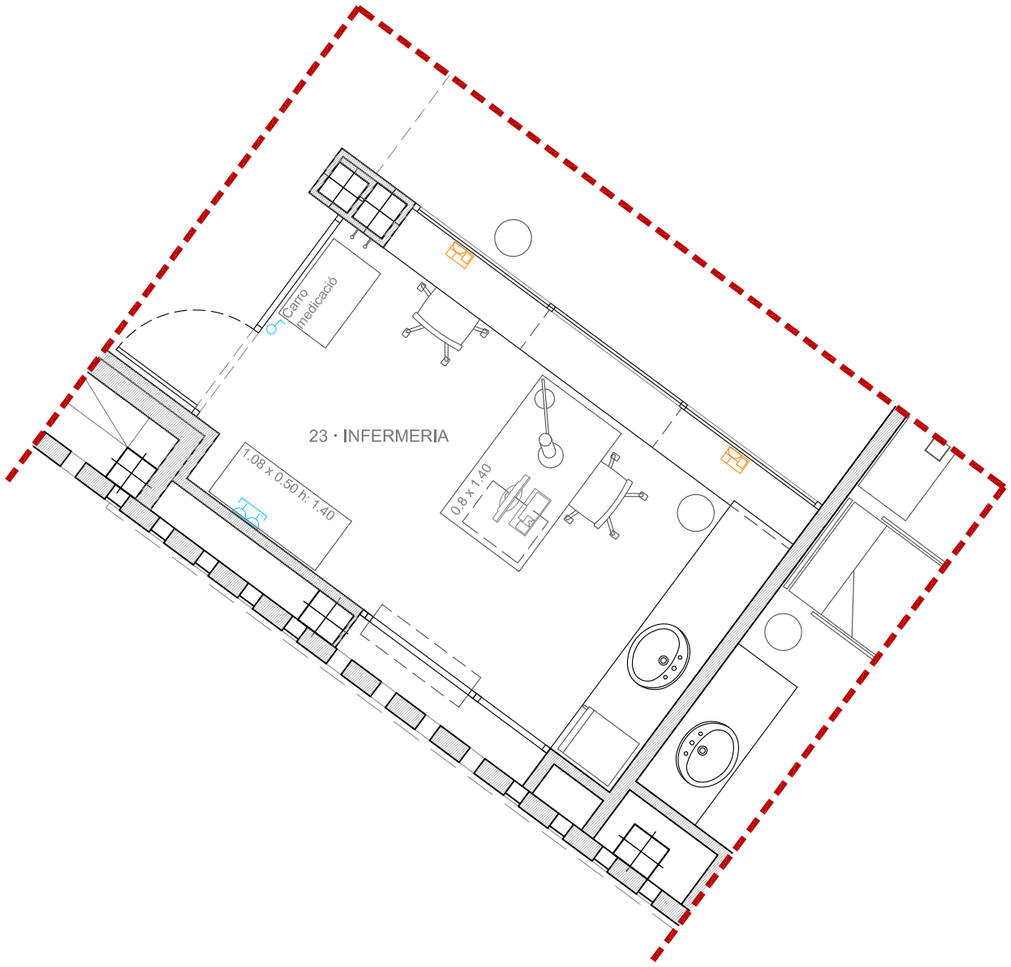

23 | INFERMERIA

Superfície útil: 12.70m²
Alçada lliure: 2.75m

MOBILIARI: INFERMERIA

Taula de treball (1.40 x 0.80): 1
Book (0.55 x 0.40, h: 0.60): 2
Cadires per a treballaors: 2
Moble sota encimera
Nevera insulines
Carro per a la medicació
Moble guardar medicació
Paperera: 2
Paperera reciclatge
Penjadors: 2

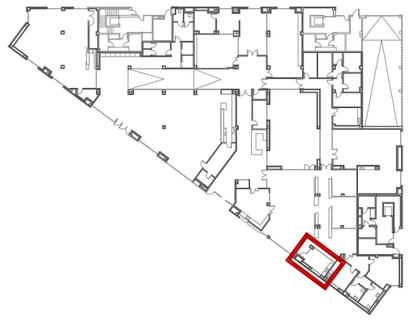

Aquest document és còpia de l'original. Queda prohibida tota modificació unilateral del mateix. La seva utilització total o parcial, la seva reproducció a tercers requereix prèvia autorització dels seus autors.

01 02 03 04 05 06

ÀNGELS HIDALGO
INTERIORISME
C/JOAN BLANQUES, 23 2º 1ª - 08012- BARCELONA · 933 008 914 · 616 882 279 · angels@angelshidalgo.com · www.angelshidalgo.com · www.aia-bcn.com

INTERIORISTA: ÀNGELS HIDALGO DE LA TORRE
col.legiada nº 673

GESTOR: GARRAF PROMOCIONS MUNICIAPLS S.A.

PROMOTOR: AJUNTAMENT DE SANT PERE DE RIBES

DENOMINACIÓ PLÀNOL: PLANTA DISTRIBUCIÓ INFERMERIA - CENTRE DE DIA

16

TÍTOL: PROPOSTA D'EQUIPAMENT I MOBILIARI PEL NOU CASAL DE GENT GRAN I CENTRE DE DIA DE LES ROQUETES

SITUACIÓ: C/Roger de flor, 53 - Casal per a la gent gran
C/Roger de flor, 55 - Centre de dia
LES ROQUETES - SANT PERE DE RIBES - 08812

EXP.: 2011-134
DATA: JULIOL 2014
ESC.: 1:50

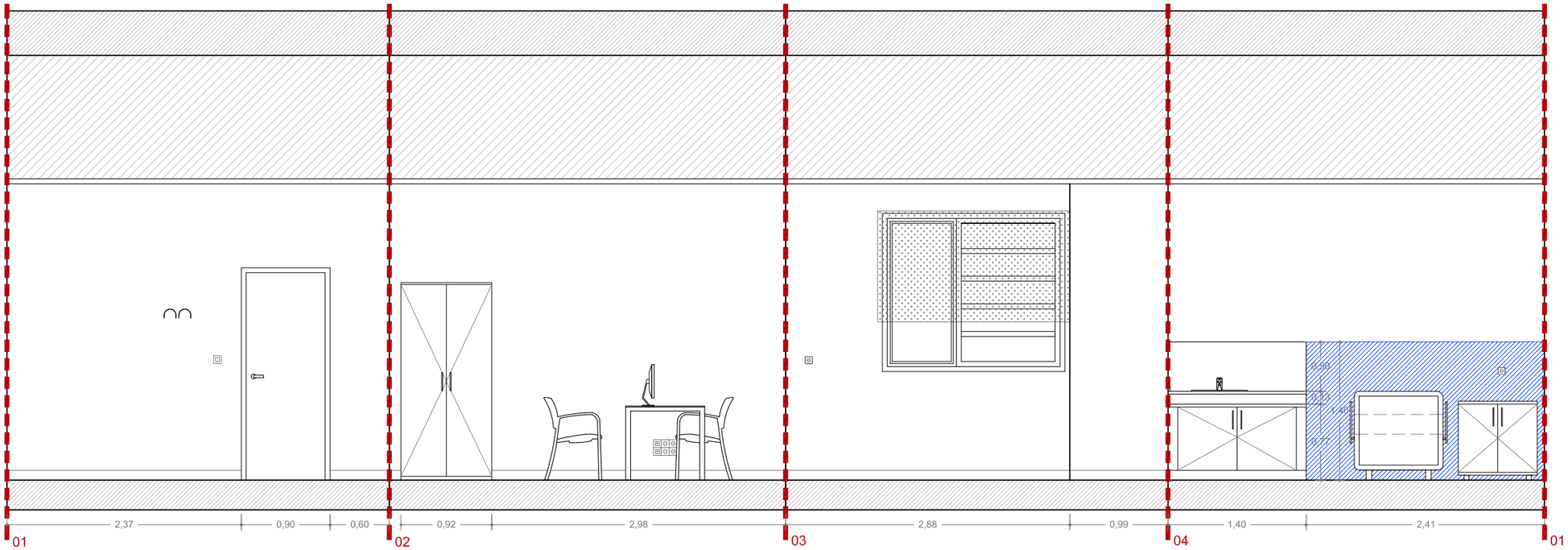

ALÇAT SALA DE DESCANS
(e. 1/50)

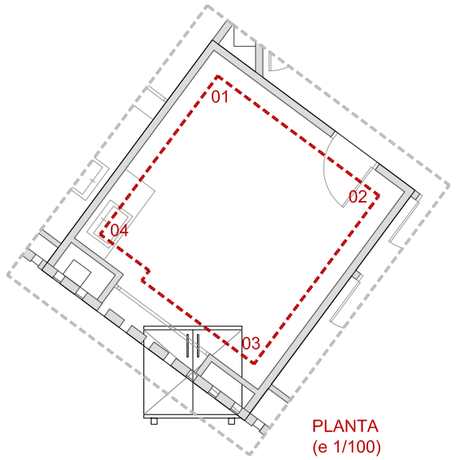

PLANTA
(e 1/100)

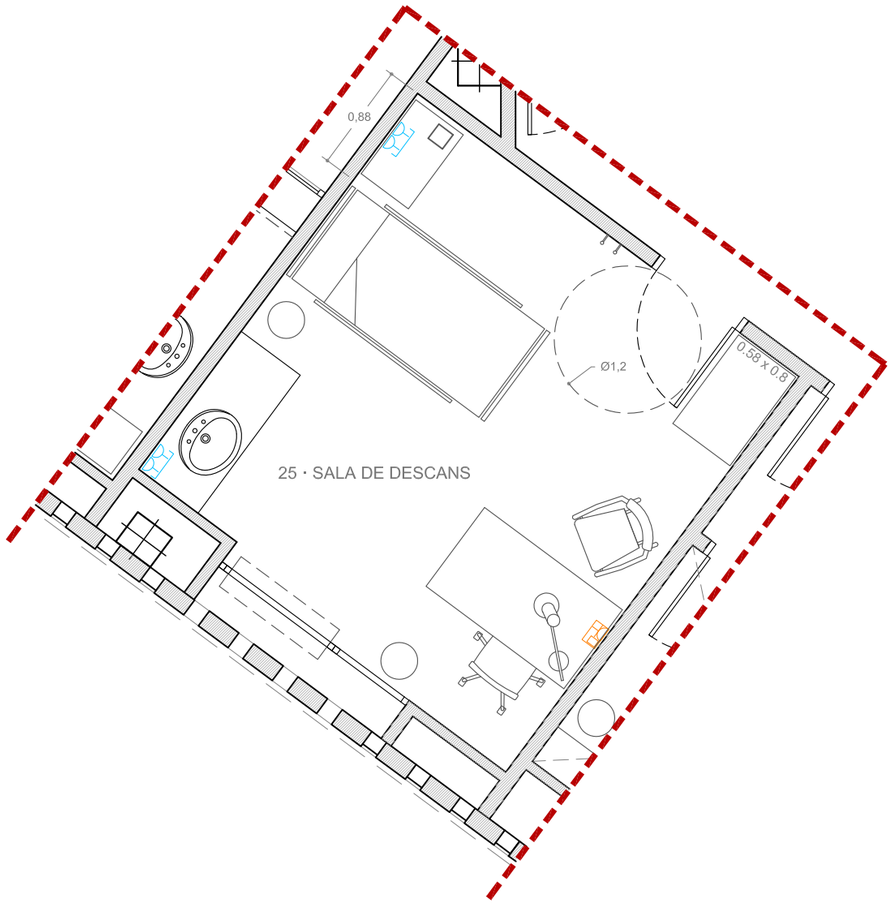

25 | SALA DESCANS

Superfície útil: 15.36m²
Alçada lliure: 3.00m

MOBILIARI: SALA DESCANS

Taula de treball (1.40 x 0.80): 1
Cadira amb rodes per al treballador: 1
Cadira confident: 1
Llum de sobretaula: 1
Moble sota encimera
Armari (0.80 x 0.60 h: 2): 1
Llit (1.90 x 90): 1
Tauleta de nit (0.80 x 0.40): 1
Llum tauleta de nit: 1
Papereres: 1
Penjadros: 2
Rollo per el paper

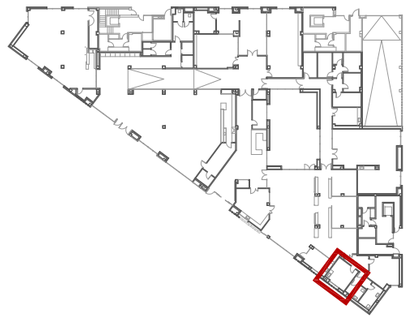

Aquest document és còpia de l'original. Queda prohibida tota modificació unilateral del mateix. La seva utilització total o parcial, la seva reproducció a terces requereix prèvia autorització dels seus autors.

ÀNGELS HIDALGO
INTERIORISME
C/JOAN BLANQUES, 23 2º 1ª - 08012- BARCELONA · 933 008 914 · 616 882 279 · angels@angelshidalgo.com · www.angelshidalgo.com · www.aia-bcn.com

INTERIORISTA:
ÀNGELS HIDALGO DE LA TORRE
col.legiada nº 673

GESTOR:
GARRAF PROMOCIONS MUNICIAPLS S.A.

PROMOTOR:
AJUNTAMENT DE SANT PERE DE RIBES

DENOMINACIÓ PLÀNOL: PLANTA DISTRIBUCIÓ I ALÇAT SALA DESCANS - CENTRE DE DIA

17

TÍTOL:
PROPOSTA D'EQUIPAMENT I MOBILIARI PEL NOU CASAL DE GENT GRAN I CENTRE DE DIA DE LES ROQUETES

SITUACIÓ:
C/Roger de flor, 53 - Casal per a la gent gran
C/Roger de flor, 55 - Centre de dia
LES ROQUETES - SANT PERE DE RIBES - 08812

EXP.: 2011-134
DATA: JULIOL 2014
ESC.: 1:50

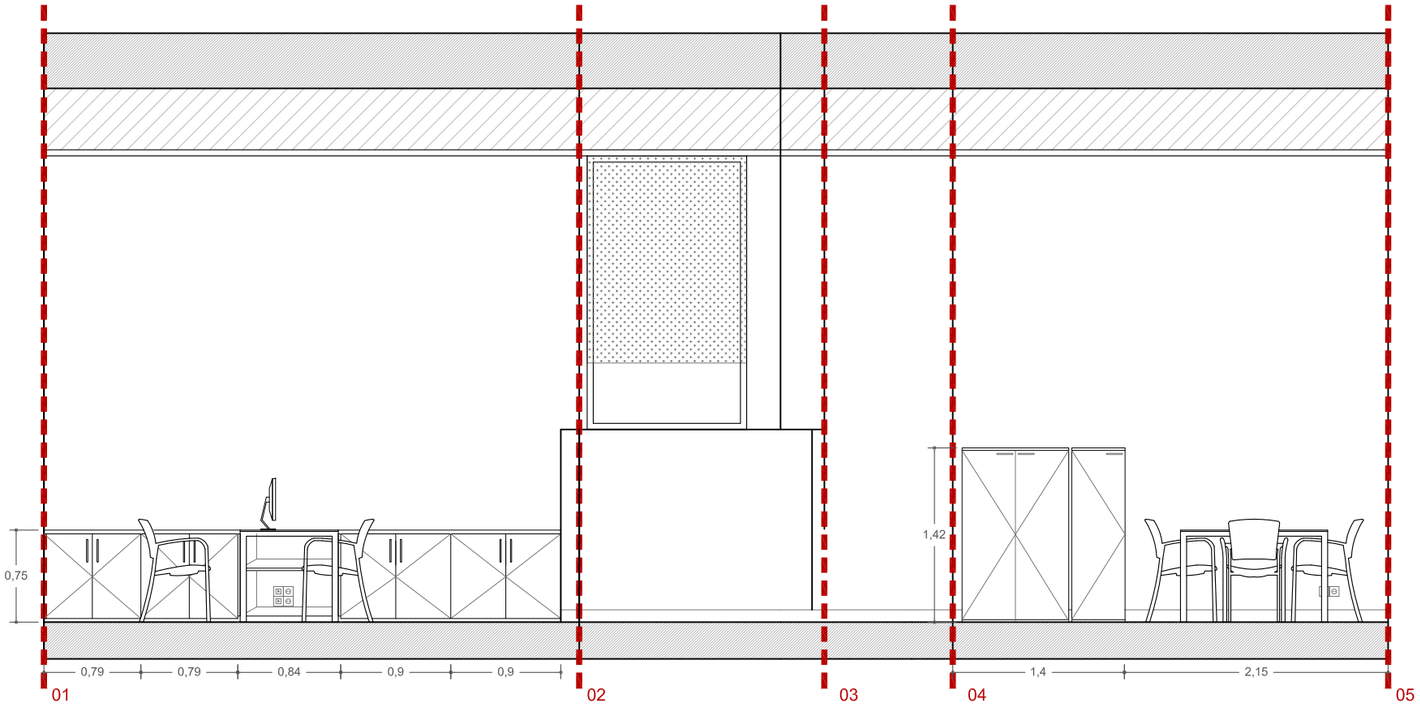

ALÇAT DIRECCIÓ
(e. 1/50)

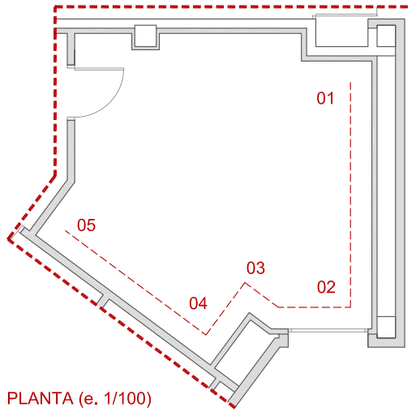

PLANTA (e. 1/100)

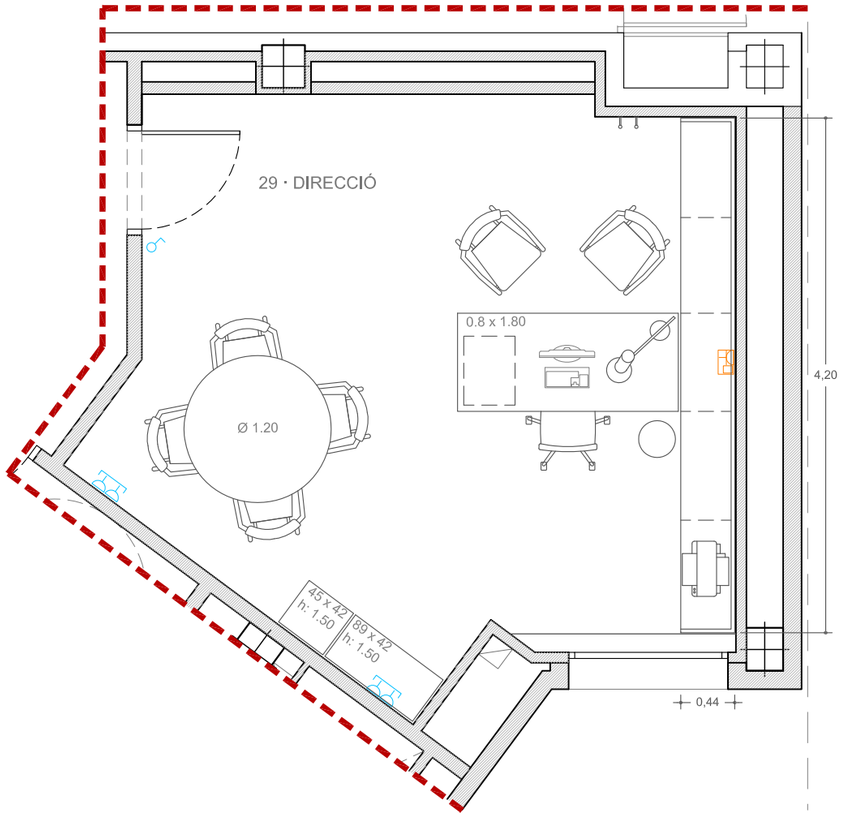

29 | DIRECCIÓ

Superfície útil: 21.80m²
Alçada lliure: 3.80m

MOBILIARI: DIRECCIÓ

Taula de treball (0.80 x 1.80): 1
Taula rodona (Ø 1.20): 1
Book (0.55 x 0.40, h: 0.60): 1
Cadira confidents: 6
Cadira de treballa amb rodes: 1
Moble fet a mida:
- Suport taula (4.20 x 0.45 h: 72): 1
Repisa sota finestra: 1
Moble tancat i amb clau:
- 0.89 x 0.42 x 1.50: 1
- 0.45 x 0.42 x 1.50: 1
Plaques murals (1.50 x 1): 1
Llum sobre taula
Papereres: 1
Penjadors: 2

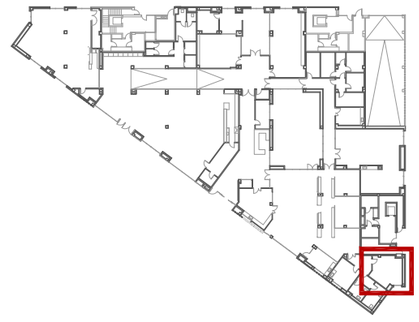

Aquest document és còpia de l'original. Queda prohibida tota modificació unilateral del mateix. La seva utilització total o parcial, la seva reproducció a tercers requereix prèvia autorització dels seus autors.

01 02 03 04 05 06

ÀNGELS HIDALGO
INTERIORISME
C/JOAN BLANQUES, 23 2º 1ª - 08012- BARCELONA · 933 008 914 · 616 882 279 · angels@angelshidalgo.com · www.angelshidalgo.com · www.aia-bcn.com

INTERIORISTA: ÀNGELS HIDALGO DE LA TORRE
col.legiada nº 673

GESTOR: GARRAF PROMOCIONS MUNICIAPLS S.A.

PROMOTOR: AJUNTAMENT DE SANT PERE DE RIBES

DENOMINACIÓ PLÀNOL: PLANTA DISTRIBUCIÓ I ALÇAT DESPATX DIRECCIÓ - CENTRE DE DIA

18

TÍTOL: PROPOSTA D'EQUIPAMENT I MOBILIARI PEL NOU CASAL DE GENT GRAN I CENTRE DE DIA DE LES ROQUETES

SITUACIÓ: C/Roger de flor, 53 - Casal per a la gent gran
C/Roger de flor, 55 - Centre de dia
LES ROQUETES - SANT PERE DE RIBES - 08812

EXP.: 2011-134
DATA: JULIOL 2014
ESC.: 1:50

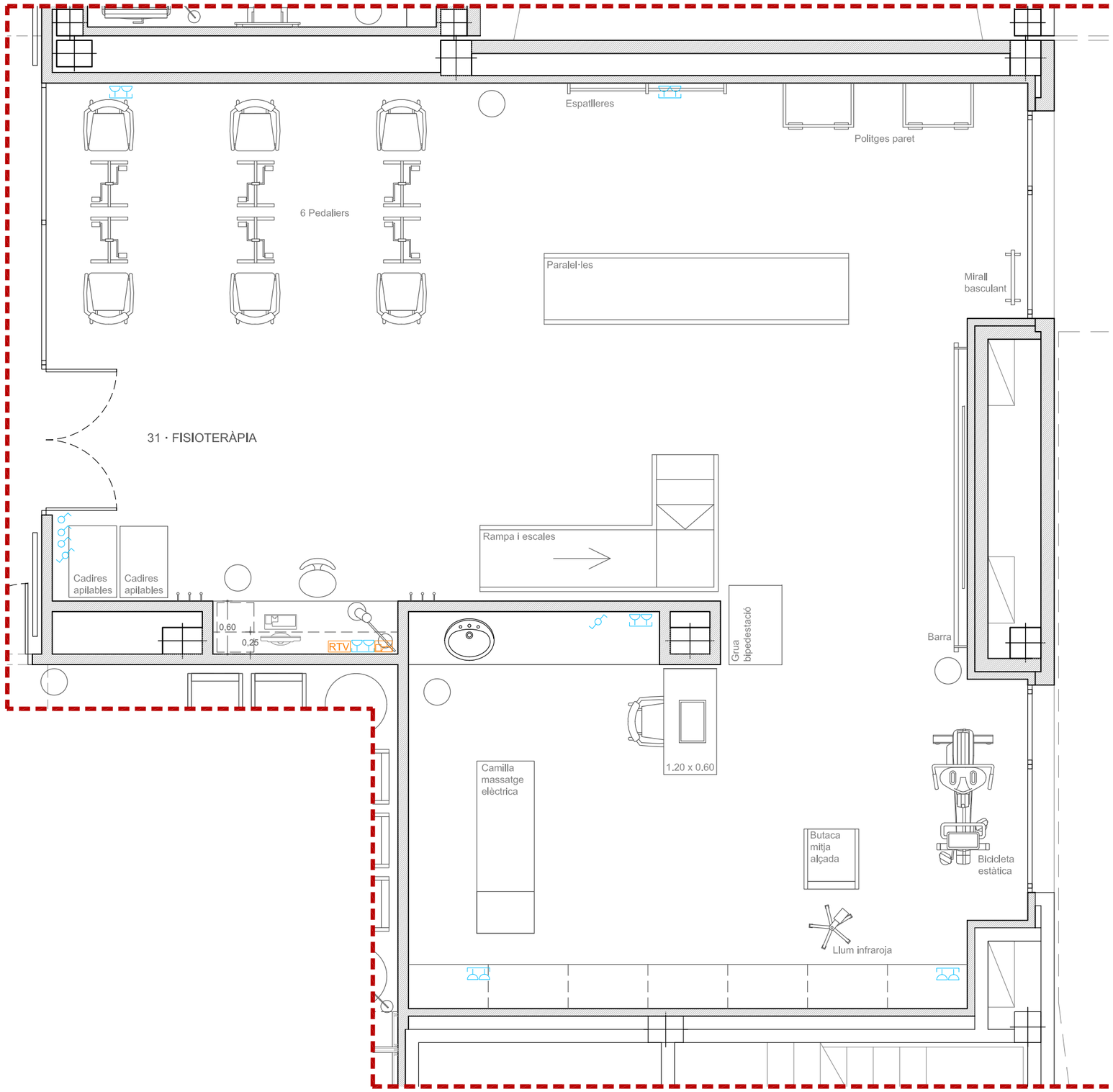

31 | FISIOTERÀPIA

Superfície útil: 94.12m²
Alçada lliure: 2.80m

MOBILIARIA: FISIOTERÀPIA

Rampa i escales
Bicicleta estàtica: 1
Pedaliers: 6
Espatlleres de dos cossos: 1
Politges: 2
Paral·lela (3.5m): 1
Grua bipedestació: 1
Mirall basculant: 1
Cadires: 15
Taula (1.20 x 0.60): 1
Camilla massatger elèctrica: 1
Butaca mitja alçada: 1
Llum infraroja: 1
Barra: 1
Mirall de paret: 1
Penjadors: 6
Papereres: 2
Mobles fets a mida:
- Armari de h:1.80: 2
- Taula h 1.10: 1
- Lleixa h: 1.50 i 1.80: 2
Buc amb rodes: 1
Tamboret: 1

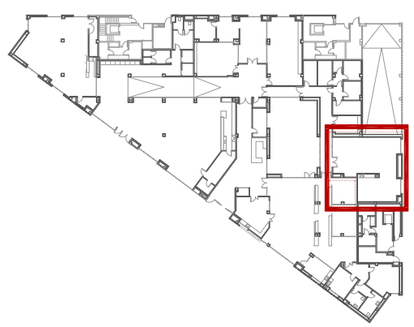

Aquest document és còpia de l'original. Queda prohibida tota modificació unilateral del mateix. La seva utilització total o parcial, la seva reproducció a tercers requereix prèvia autorització dels seus autors.

01 02 03 04 05 06

ÀNGELS HIDALGO
INTERIORISME
C/JOAN BLANQUES, 23 2º 1ª - 08012- BARCELONA · 933 008 914 · 616 882 279 · angels@angelshidalgo.com · www.angelshidalgo.com · www.aia-bcn.com

INTERIORISTA: ÀNGELS HIDALGO DE LA TORRE
col.legiada nº 673

GESTOR: GARRAF PROMOCIONS MUNICIAPLS S.A.

PROMOTOR: AJUNTAMENT DE SANT PERE DE RIBES

DENOMINACIÓ PLÀNOL: PLANTA DISTRIBUCIÓ FISIOTERÀPIA - CENTRE DE DIA

19

TÍTOL: PROPOSTA D'EQUIPAMENT I MOBILIARI PEL NOU CASAL DE GENT GRAN I CENTRE DE DIA DE LES ROQUETES

SITUACIÓ: C/Roger de flor, 53 - Casal per a la gent gran
C/Roger de flor, 55 - Centre de dia
LES ROQUETES - SANT PERE DE RIBES - 08812

EXP.: 2011-134
DATA: JULIOL 2014
ESC.: 1:50

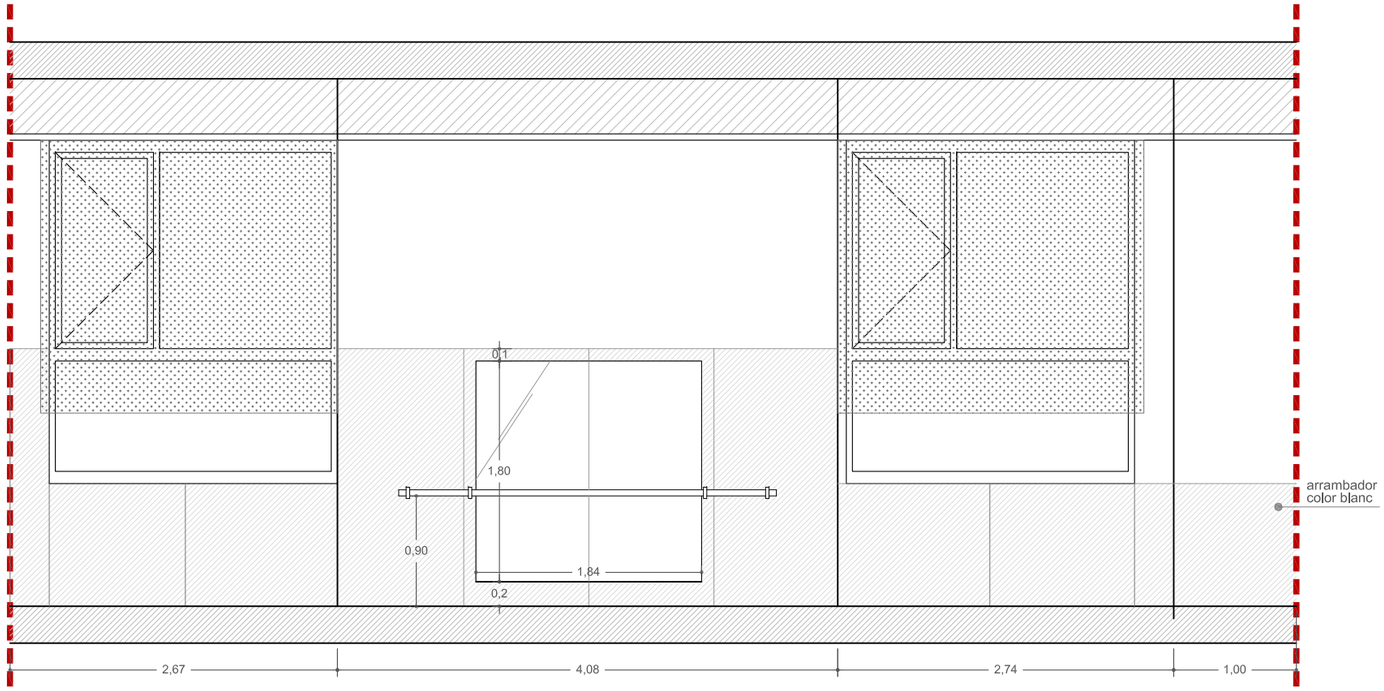

ALÇAT A-A'

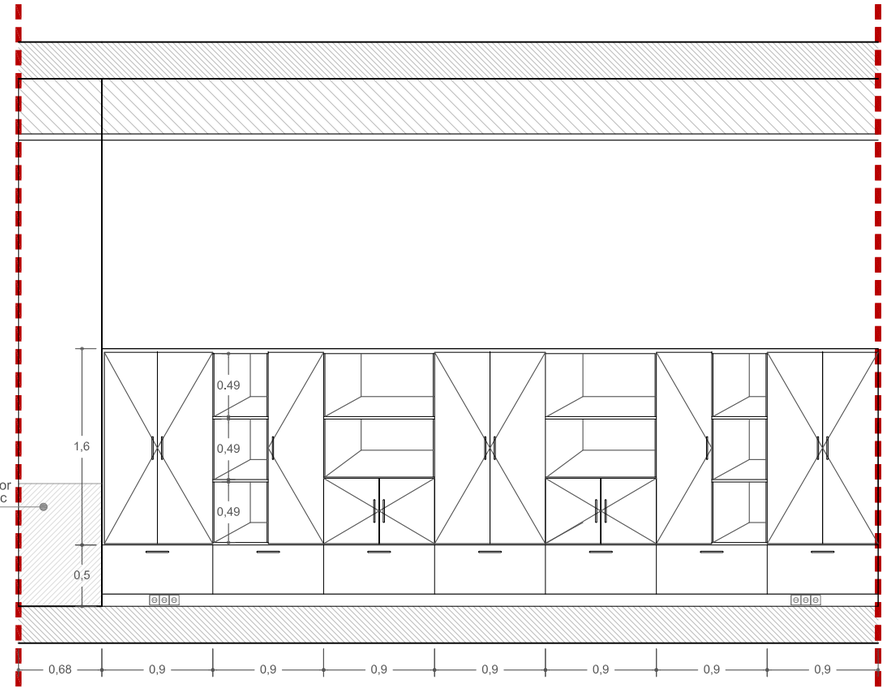

ALÇAT B-B'

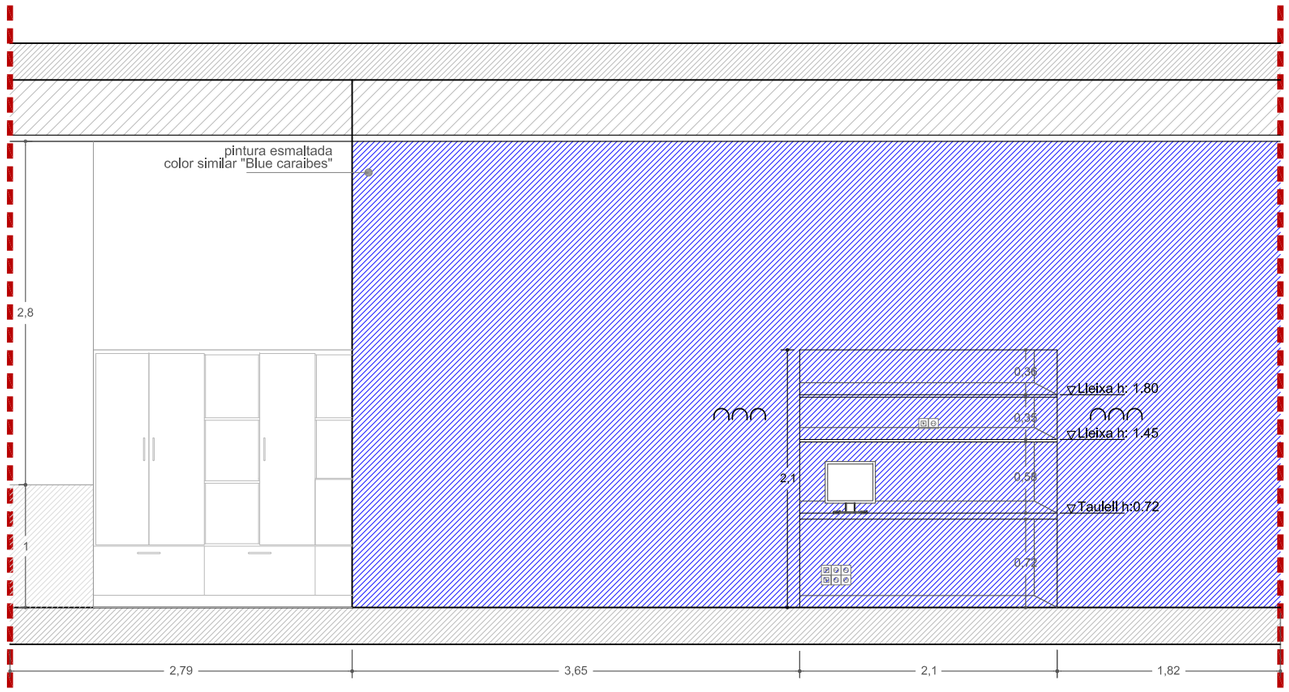

ALÇAT C-C'

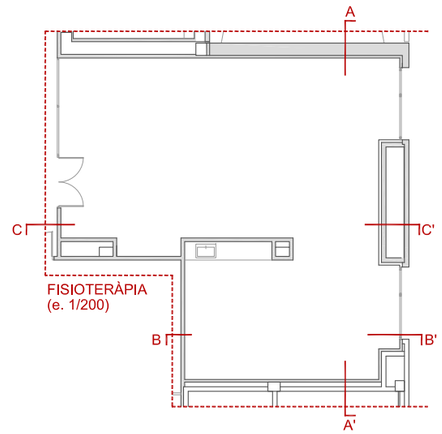

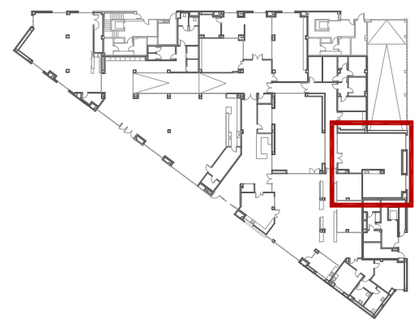

Aquest document és còpia de l'original. Queda prohibida tota modificació unilateral del mateix. La seva utilització total o parcial, la seva reproducció a terces requereix prèvia autorització dels seus autors.

ÀNGELS HIDALGO
INTERIORISME
C/JOAN BLANQUES, 23 2º 1ª - 08012- BARCELONA · 933 008 914 · 616 882 279 · angels@angelshidalgo.com · www.angelshidalgo.com · www.aia-bcn.com

INTERIORISTA: ÀNGELS HIDALGO DE LA TORRE
col.legiada nº 673

GESTOR: GARRAF PROMOCIONS MUNICIAPLS S.A.

PROMOTOR: AJUNTAMENT DE SANT PERE DE RIBES

DENOMINACIÓ PLÀNOL: ALÇATS FISIOTERÀPIA - CENTRE DE DIA

20

TÍTOL: PROPOSTA D'EQUIPAMENT I MOBILIARI PEL NOU CASAL DE GENT GRAN I CENTRE DE DIA DE LES ROQUETES

SITUACIÓ: C/Roger de flor, 53 - Casal per a la gent gran
C/Roger de flor, 55 - Centre de dia
LES ROQUETES - SANT PERE DE RIBES - 08812

EXP.: 2011-134
DATA: JULIOL 2014
ESC.: 1:50

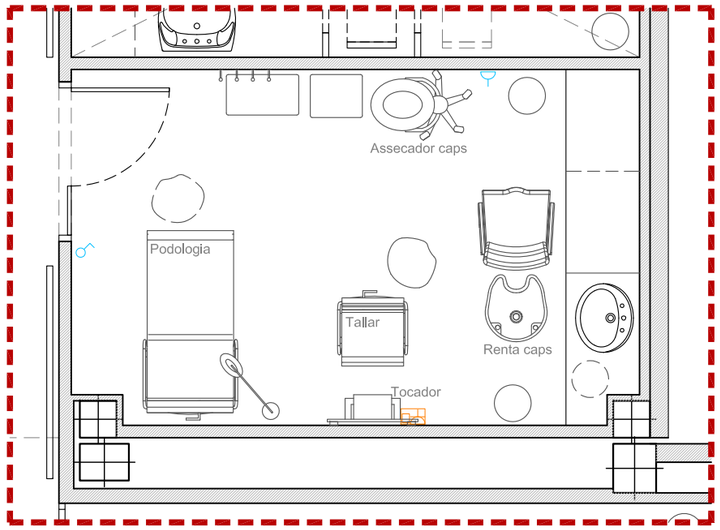

32 · PERRUQUERIA I PODOLOGIA

32 | PERRUQURIA I PODOLOGIA

Superfície útil: 12.70m²
Alçada lliure: 2.40m

MOBILIARI: PERRUQUERIA I PODOLOGIA

Moble sota encimera
Rentacaps adaptat
Assecador caps per cadira de rodes
Tamobet perruquer i podòleg
Cadira per el rentacaps
Cadira per el tocador
Carro per a les eines (perruqueria)
Tocador amb mirall
Cadira pogòleg pacient
Llum podòleg
Penjadors: 4
Rollo paper
Papereres: 2

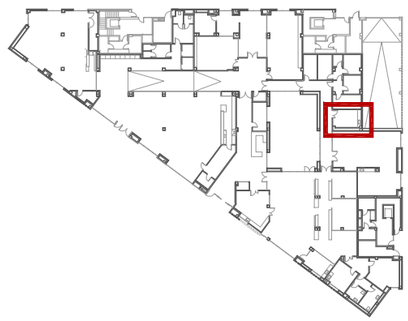

Aquest document és còpia de l'original. Queda prohibida tota modificació unilateral del mateix. La seva utilització total o parcial, la seva reproducció a terces requereix prèvia autorització dels seus autors.

01 02 03 04 05 06

ÀNGELS HIDALGO
INTERIORISME
C/JOAN BLANQUES, 23 2º 1ª - 08012- BARCELONA · 933 008 914 · 616 882 279 · angels@angelshidalgo.com · www.angelshidalgo.com · www.aia-bcn.com

INTERIORISTA: ÀNGELS HIDALGO DE LA TORRE
col.legiada nº 673

GESTOR: GARRAF PROMOCIONS MUNICIAPLS S.A.

PROMOTOR: AJUNTAMENT DE SANT PERE DE RIBES

DENOMINACIÓ PLÀNOL: PLANTA DISTRIBUCIÓ PERRUQUERIA I PODOLOGIA - CENTRE DE DIA

21

TÍTOL: PROPOSTA D'EQUIPAMENT I MOBILIARI PEL NOU CASAL DE GENT GRAN I CENTRE DE DIA DE LES ROQUETES

SITUACIÓ: C/Roger de flor, 53 - Casal per a la gent gran
C/Roger de flor, 55 - Centre de dia
LES ROQUETES - SANT PERE DE RIBES - 08812

EXP.: 2011-134
DATA: JULIOL 2014
ESC.: 1:50

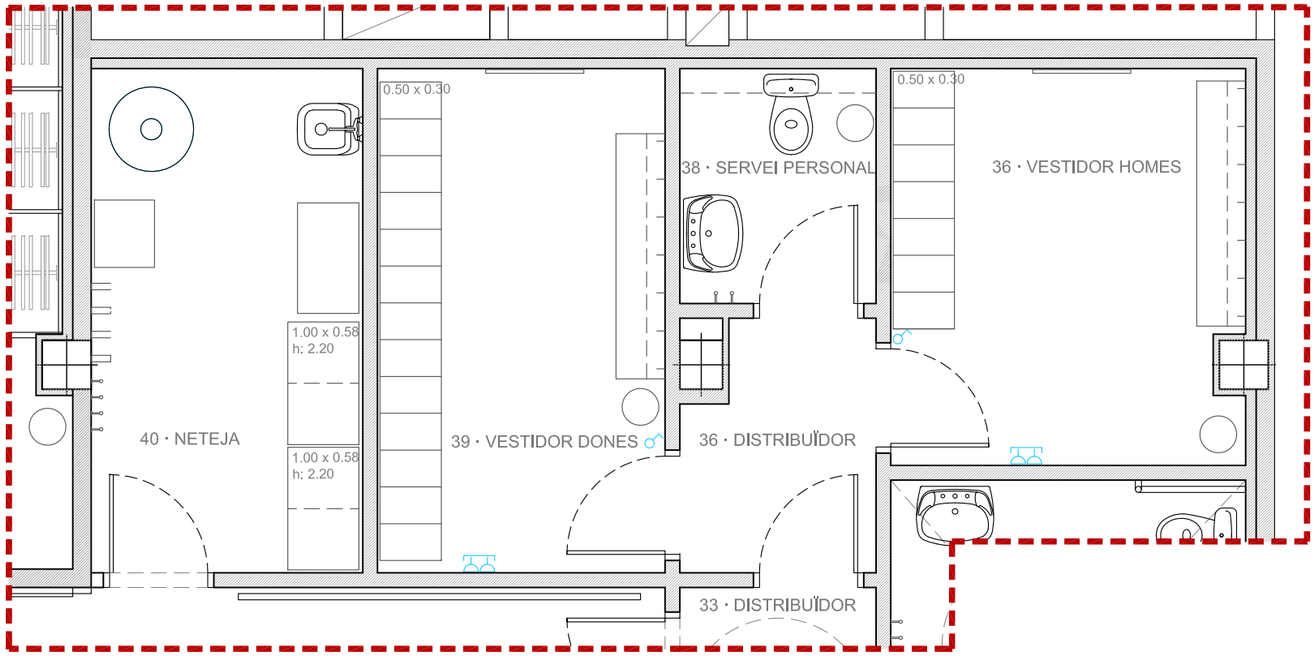

40 | NETEJA

Superfície útil: 9.10m²
Alçada lliure: 3.00m

MOBILIARI: NETEJA

Armari neteja (1.00 x 0.58 h:2.20): 2
Penjadors: 5

39 | VESTUARI DONES

Superfície útil: 9.64m²
Alçada lliure: 3.00m

MOBIIIARI: VESTUARI DONES

Taquilles (0.50 x 0.30): 13
Banc
Lleixa amb penjadors
Mirall de paret (0.80 x 1.80)
Paperera: 1

38 | LAVABO PERSONAL

Superfície útil: 3.06m²
Alçada lliure: 3.00m

MOBIIIARI: LAVABO PERSONAL

Lleixa (1.55 x 0.18): 1
Paperera amb tapa
Toballoles de paper

36 | VESTUARI HOMES

Superfície útil: 9.23m²
Alçada lliure: 3.00m

MOBILIARI: VESTUARI HOMES

Taquilles (0.50 x 0.30): 7
Banc
Lleixa amb penjadors
Mirall de paret (0.80 x 1.80)
Paperera: 1

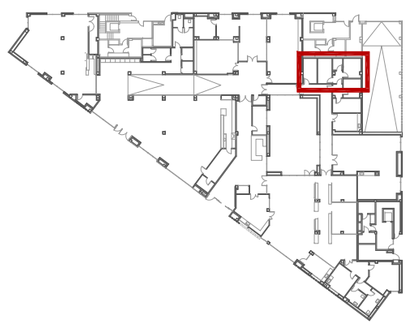

Aquest document és còpia de l'original. Queda prohibida tota modificació unilateral del mateix. La seva utilització total o parcial, la seva reproducció a tercers requereix prèvia autorització dels seus autors.

01 02 03 04 05 06

ÀNGELS HIDALGO
INTERIORISME
C/JOAN BLANQUES, 23 2º 1ª - 08012- BARCELONA · 933 008 914 · 616 882 279 · angels@angelshidalgo.com · www.angelshidalgo.com · www.aia-bcn.com

INTERIORISTA: ÀNGELS HIDALGO DE LA TORRE
col.legiada nº 673

GESTOR: GARRAF PROMOCIONS MUNICIAPLS S.A.

PROMOTOR: AJUNTAMENT DE SANT PERE DE RIBES

DENOMINACIÓ PLÀNOL: PLANTA DISTRIBUCIÓ VESTUARIS, LAVABO PERSONAL, NETEJA - CENTRE DE DIA

22

TÍTOL: PROPOSTA D'EQUIPAMENT I MOBILIARI PEL NOU CASAL DE GENT GRAN I CENTRE DE DIA DE LES ROQUETES

SITUACIÓ: C/Roger de flor, 53 - Casal per a la gent gran
C/Roger de flor, 55 - Centre de dia
LES ROQUETES - SANT PERE DE RIBES - 08812

EXP.: 2011-134
DATA: JULIOL 2014
ESC.: 1:50

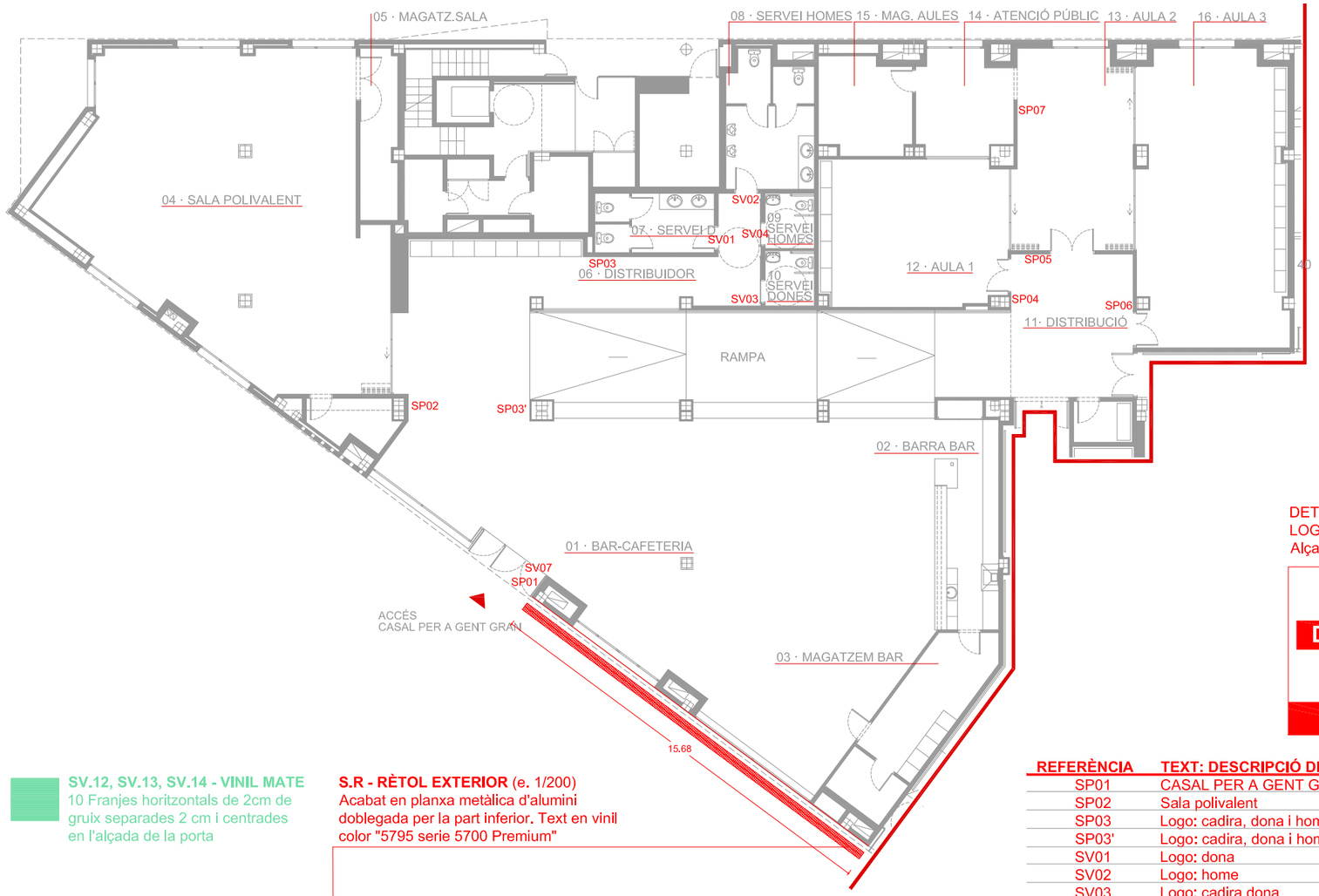

ESQUEMA
VINIL
e. 1/50

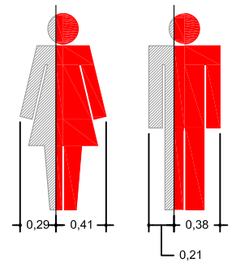

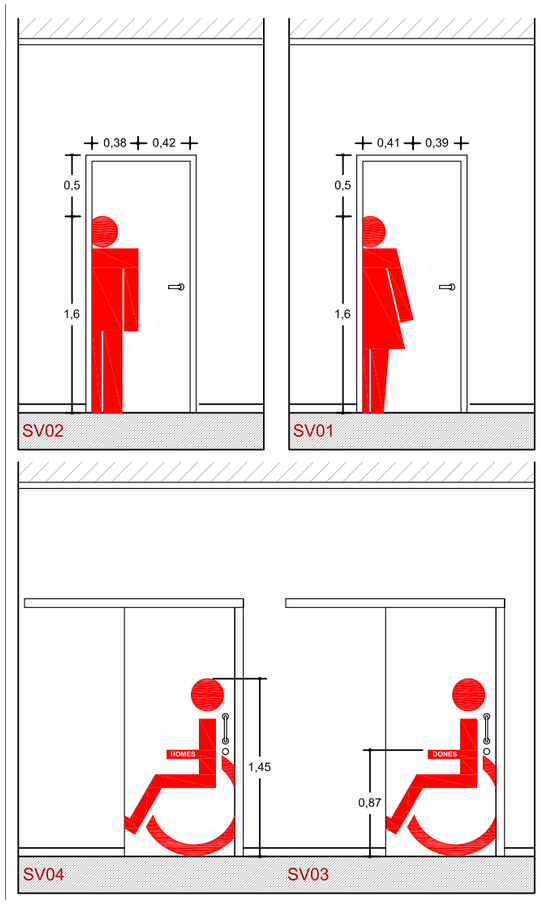

DETALL BRAÇ
LOGO CADIRA
Alçada lletra: 4cm

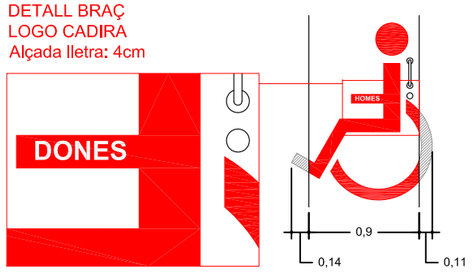

SV.12, SV.13, SV.14 - VINIL MATE
10 Franjes horitzontals de 2cm de gruix separades 2 cm i centrades en l'alçada de la porta

S.R - RÈTOL EXTERIOR (e. 1/200)
Acabat en planxa metàlica d'alumini doblegada per la part inferior. Text en vinil color "5795 serie 5700 Premium"

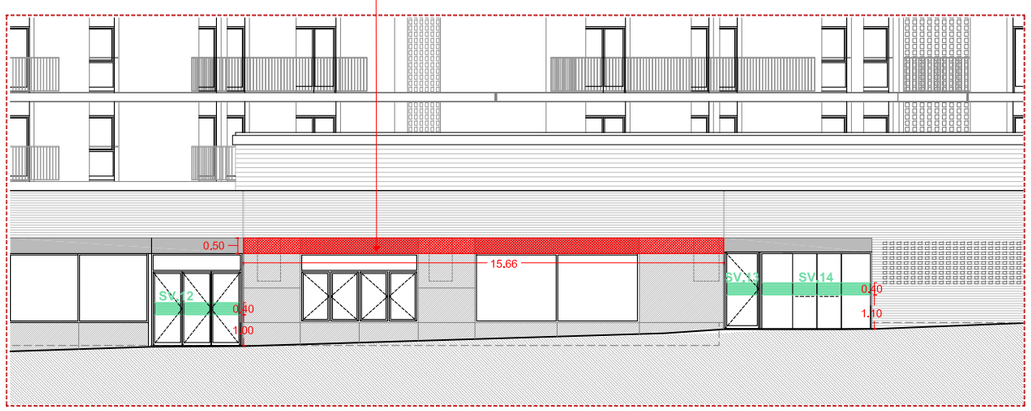

REFERÈNCIA	TEXT: DESCRIPCIÓ DE L'ELEMENT	UBICACIÓ	MATERIAL	MIDA (cm)	QUANTITAT	COL·LOCAT A
SP01	CASAL PER A GENT GRAN (logo)	42 · Façana	1 Placa	40 x 40	1	E
SP02	Sala polivalent	01 · Bar-Cafeteria	1 Placa *	40 x 8	1	A
SP03	Logo: cadira, dona i home fletxa a esquerra	01 · Bar-Cafeteria	1 Placa *	30 x 25	1	B
SP03'	Logo: cadira, dona i home fletxa a dreta	06 · Distribuïdor	1 Placa *	30 x 25	1	B
SV01	Logo: dona	06 · Distribuïdor	Vinil **	Porta batent: 83 x 203	1	ESQUEMA VINIL
SV02	Logo: home	06 · Distribuïdor	Vinil **	Porta batent: 83 x 203	1	ESQUEMA VINIL
SV03	Logo: cadira dona	06 · Distribuïdor	Vinil **	Porta corredissa: 93 x 203	1	ESQUEMA VINIL
SV04	Logo: cadira home	06 · Distribuïdor	Vinil **	Porta corredissa: 93 x 203	1	ESQUEMA VINIL
SP04	Aula-1 Informàtica	11 · Distribuïdor aules	1 Placa *	33 x 8	1	C
SP05	Aula-2	11 · Distribuïdor aules	1 Placa *	33 x 8	1	C
SP06	Aula-3	11 · Distribuïdor aules	1 Placa *	33 x 8	1	C
SP07	Atenció públic	13 · Aula-2	1 Placa *	40 x 8	1	D
SV07	Espai lliure de fum	42 · Façana	Vinil	30 x 21	1	F

* Placa d'alumini amb text en vinil color "5733-T Fiesta Red, Ref. IP" i tipografia Helvètica Bold
** Vinil color "5733-T Fiesta Red, Ref. IP"

COL·LOCAT A:
A - a 7cm de l'angle dret
B - a 7cm de l'angle esquerra
C - a 7cm de la dreta de la tapeta de la porta
D - a 7cm a la dreta de l'angle del forat de pas
E - a 5cm sobre la segona junta del material de revestiment i a 5cm de l'angle dret
F - a sobre el vidre de la porta a 1.60 de la part de baix i centrat entre marcs

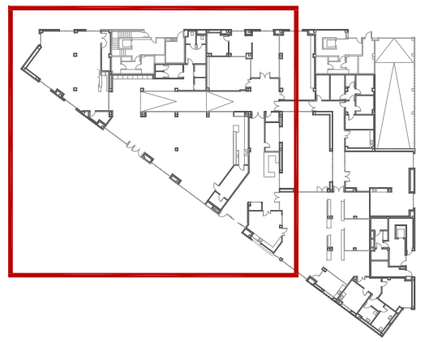

Aquest document és còpia de l'original. Queda prohibida tota modificació unilateral del mateix. La seva utilització total o parcial, la seva reproducció a tercers requereix prèvia autorització dels seus autors.

ÀNGELS HIDALGO
INTERIORISME
C/JOAN BLANQUES, 23 2º 1ª - 08012- BARCELONA · 933 008 914 · 616 882 279 · angels@angelshidalgo.com · www.angelshidalgo.com · www.aia-bcn.com

INTERIORISTA: ÀNGELS HIDALGO DE LA TORRE
col.legiada nº 673

GESTOR: GARRAF PROMOCIONS MUNICIAPLS S.A.

PROMOTOR: AJUNTAMENT DE SANT PERE DE RIBES

DENOMINACIÓ PLÀNOL: SENYALITZACIÓ I ESQUEMA VINILS - CASAL PER A GENT GRAN

23

TÍTOL: PROPOSTA D'EQUIPAMENT I MOBILIARI PEL NOU CASAL DE GENT GRAN I CENTRE DE DIA DE LES ROQUETES

SITUACIÓ: C/Roger de flor, 53 - Casal per a la gent gran
C/Roger de flor, 55 - Centre de dia
LES ROQUETES - SANT PERE DE RIBES - 08812

EXP.: 2011-134
DATA: JULIOL 2014
ESC.: 1:200

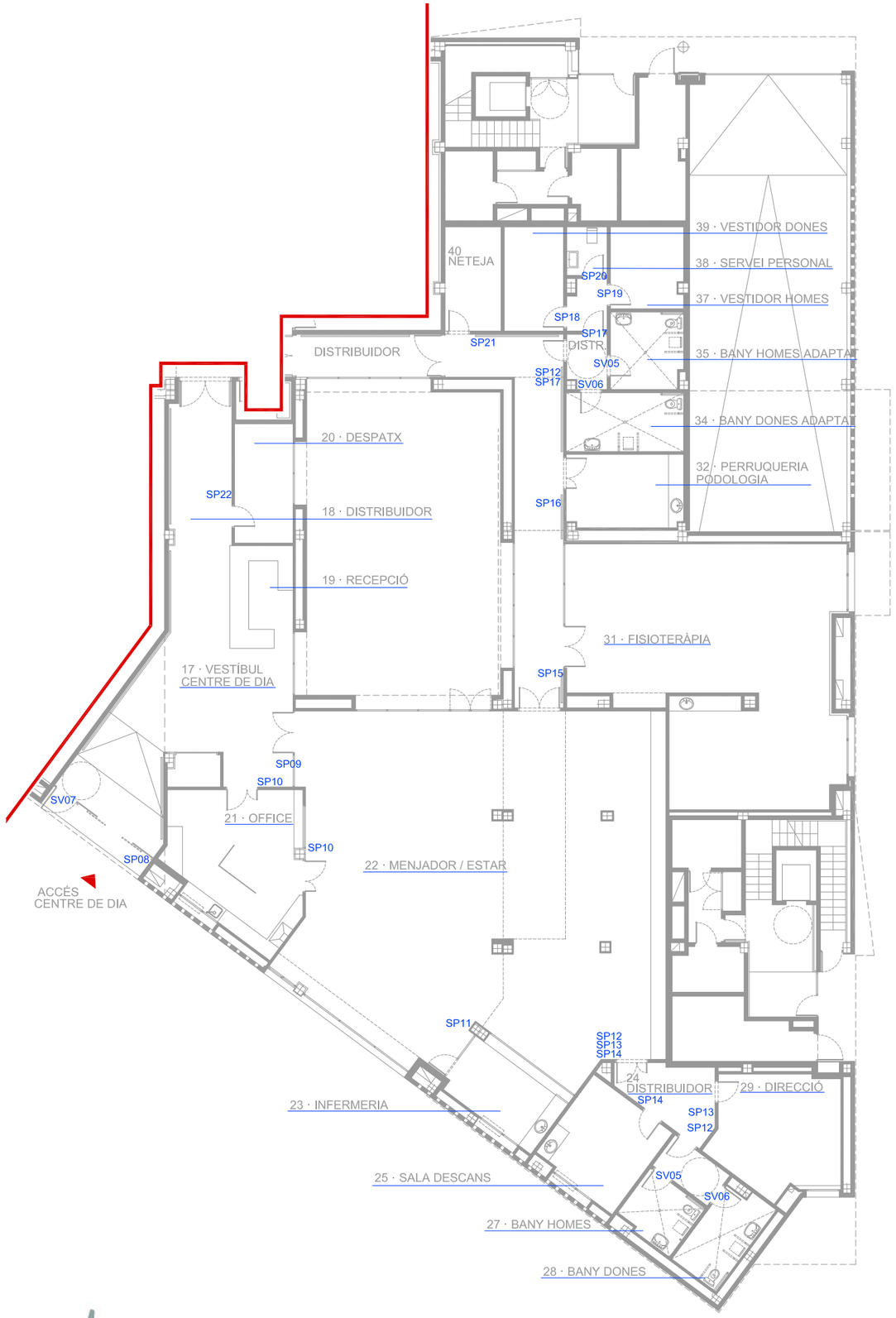

DETALL BRAÇ
LOGO CADIRES
Alçada lletra: 4cm

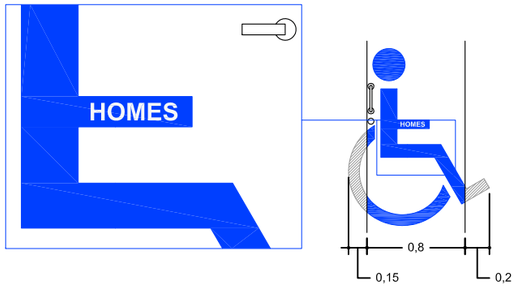

ESQUEMA
VINIL
e. 1/50

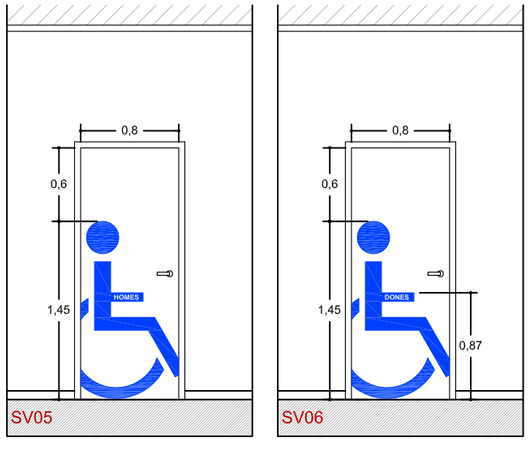

REFERÈNCIA	TEXT: DESCRIPCIÓ DE L'ELEMENT	UBICACIÓ	MATERIAL	MIDA (cm)	QUANTITAT	COL·LOCAT A
SP08	CENTRE DE DIA (logo)	42 · Carrer	1 Placa	40 x 40	1	E
SP09	Sala estar-menjador	17 · Vestíbul centre de dia	1 Placa *	52 x 8	1	B
SP10	Office	17 · Vestíbul i sala 22 · Sala estar-menjador	2 Plaques *	33 x 8	2	C G
SP11	Infermeria	22 · Sala estar-menjador	1 Placa *	33 x 8	1	G
SP12	Logo: cadira, dona, home	22 · Sala estar-menjador 24 · Distribuïdor 30 · Distribuïdor	3 Plaques *	30 x 25	3	H B H
SP13	Direcció	22 · Sala estar-menjador 24 · Distribuïdor	2 Plaques *	33 x 8	2	H I
SP14	Sala descans	22 · Sala estar-menjador 24 · Distribuïdor	2 Plaques *	33 x 8	2	H I
SV05	Logo: cadira home	26 · Distribuïdor 33 · Distribuïdor	2 Vinils **	Porta batent: 83 x 203	2	ESQUEMA VINIL ESQUEMA VINIL
SV06	Logo: cadira dona	26 · Distribuïdor 33 · Distribuïdor	2 Vinils **	Porta batent: 83 x 203	2	ESQUEMA VINIL ESQUEMA VINIL
SP15	Fisioteràpia	30 · Distribuïdor	1 Placa *	33 x 8	1	I
SP16	Perruqueria - Podologia	30 · Distribuïdor	1 Placa *	33 x 15	1	I
SP17	Personal	30 · Distribuïdor 33 · Distribuïdor	2 Plaques *	33 x 8	2	H I
SP18	Vestidor dones	36 · Distribuïdor	1 Placa *	33 x 8	1	J
SP19	Vestidor homes	36 · Distribuïdor	1 Placa *	33 x 8	1	C
SP20	Lavabo	33 · Distribuïdor	1 Placa *	33 x 8	1	K
SP21	Neteja	30 · Distribuïdor	1 Placa *	30 x 8	1	C
SP22	Despatx	18 · Distribuïdor	1 Placa *	30 x 8	1	C
SV07	Espai lliure de fum	Façana	Vinil	30 x 21	1	F

* Placa d'alumini amb text en vinil color "5748-T Image perfect, Ref. IP"
i tipografia Helvètica Bold
** Vinil color "5748-T Image perfect, Ref. IP"

COL·LOCAT A:
B - a 7cm de l'angle esquerra. A 1.60m d'alçada
C - a 7cm de la dreta de la tapeta de la porta. A 1.60m d'alçada
F - a sobre el vidre de la porta i centrat entre marcs. A 1.60m d'alçada
G - centrat en el pilar. A 1.60m d'alçada
H - a 7cm del canto esquerra de la tapeta. 3cm entre plaques. A 1.40m d'alçada
I - a 7cm de l'esquerra de la tapeta de la porta. A 1.60m d'alçada
J - centrat en els 38cm de paret. A 1.60m d'alçada
K - a 7cm en la paret del pilar perpendicular a la porta. A 1.60m d'alçada

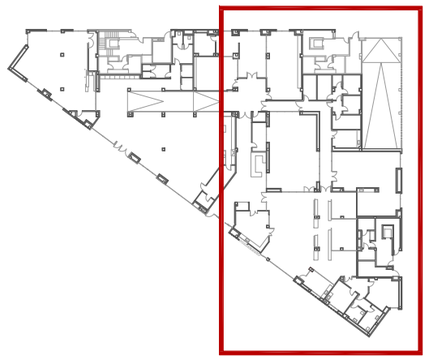

Aquest document és còpia de l'original. Queda prohibida tota modificació unilateral del mateix. La seva utilització total o parcial, la seva reproducció a terceres requereix prèvia autorització dels seus autors.

01 02 03 04 05 06

ÀNGELS HIDALGO
INTERIORISME
C/JOAN BLANQUES, 23 2º 1ª - 08012- BARCELONA · 933 008 914 · 616 882 279 · angels@angelshidalgo.com · www.angelshidalgo.com · www.aia-bcn.com

INTERIORISTA: ÀNGELS HIDALGO DE LA TORRE
col.legiada nº 673

GESTOR: GARRAF PROMOCIONS MUNICIAPLS S.A.

PROMOTOR: AJUNTAMENT DE SANT PERE DE RIBES

DENOMINACIÓ PLÀNOL: SENYALITZACIÓ I ESQUEMA VINILS - CENTRE DE DIA

24

TÍTOL: PROPOSTA D'EQUIPAMENT I MOBILIARI PEL NOU CASAL DE GENT GRAN I CENTRE DE DIA DE LES ROQUETES

SITUACIÓ: C/Roger de flor, 53 - Casal per a la gent gran
C/Roger de flor, 55 - Centre de dia
LES ROQUETES - SANT PERE DE RIBES - 08812

EXP.: 2011-134
DATA: JULIOL 2014
ESC.: 1:200

Placa d'alumini amb text en vinil color "5733-T Fiesta Red Ref.:IP" i tipografia Helvètica Bold

Tamany: 30 x 8 cm

SP04 **AULA-1: Informàtica**

SP05 **AULA-2**

SP06 **AULA-3**

Placa d'alumini amb text en vinil color "5733-T Fiesta Red Ref.:IP" i tipografia Helvètica Bold

Tamany: 40 x 8 cm

SP02 **SALA POLIVALENT**

SP07 **ATENCIÓ PÚBLIC**

Placa d'alumini amb text en vinil color "5733-T Fiesta Red Ref.:IP" i tipografia Helvètica Bold

Tamany: 30 x 25 cm

SP03

SP03'

Placa d'alumini amb text en vinil color Pantone 195 CVC. Tipografia Arial negreta

Tamany: 40 x 40 cm

SP01

Placa d'alumini amb text en vinil color "5748-T Image Perfecte Ref.:IP" i tipografia Helvètica Bold

Tamany: 30 x 8 cm

SP10 **OFFICE**

SP11 **INFERMERIA**

SP13 **DIRECCIÓ**

SP14 **SALA DESCANS**

SP15 **FISIOTERÀPIA**

SP17 **PERSONAL**

SP18 **VESTIDORS**

SP19 **VESTIDORS**

SP20 **LAVABO**

SP21 **NETEJA**

SP22 **DESPATX**

Placa d'alumini amb text en vinil color "5748-T Image PErfecte Ref.:IP" i tipografia Helvètica Bold

Tamany: 30 x 25 cm

SP12

Placa d'alumini amb text en vinil color "5748-T Image Perfecte Ref.:IP" i tipografia Helvètica Bold

Tamany: 33 x 15 cm

SP16 **PERRUQUERIA**
PODOLOGIA

Placa d'alumini amb text en vinil color "5748-T Image Perfecte Ref.:IP" i tipografia Helvètica Bold

Tamany: 52 x 15 cm

SP09 **SALA ESTAR - MENJADOR**

Placa d'alumini amb text en vinil color Pantone 195 CVC. Tipografia Arial negreta

Tamany: 40 x 40 cm

SP08

Vinil
Tamany: 30 x 21 cm

SV07

Aquest document és còpia de l'original. Queda prohibida tota modificació unilateral del mateix. La seva utilització total o parcial, la seva reproducció a tercers requereix prèvia autorització dels seus autors.

ÀNGELS HIDALGO
INTERIORISME
C/JOAN BLANQUES, 23 2º 1ª - 08012- BARCELONA · 933 008 914 · 616 882 279 · angels@angelshidalgo.com · www.angelshidalgo.com · www.aia-bcn.com

INTERIORISTA: ÀNGELS HIDALGO DE LA TORRE col.legiada nº 673

GESTOR: GARRAF PROMOCIONS MUNICIAPLS S.A.

PROMOTOR: AJUNTAMENT DE SANT PERE DE RIBES

DENOMINACIÓ PLÀNOL: ESQUEMA PLAQUES I VINIL CASAL PER A LA GENT GRAN I CENTRE DE DIA

25

TÍTOL: PROPOSTA D'EQUIPAMENT I MOBILIARI PEL NOU CASAL DE GENT GRAN I CENTRE DE DIA DE LES ROQUETES

SITUACIÓ: C/Roger de flor, 53 - Casal per a la gent gran
C/Roger de flor, 55 - Centre de dia
LES ROQUETES - SANT PERE DE RIBES - 08812

EXP.: 2011-134
DATA: JULIOL 2014
ESC.: 1:200

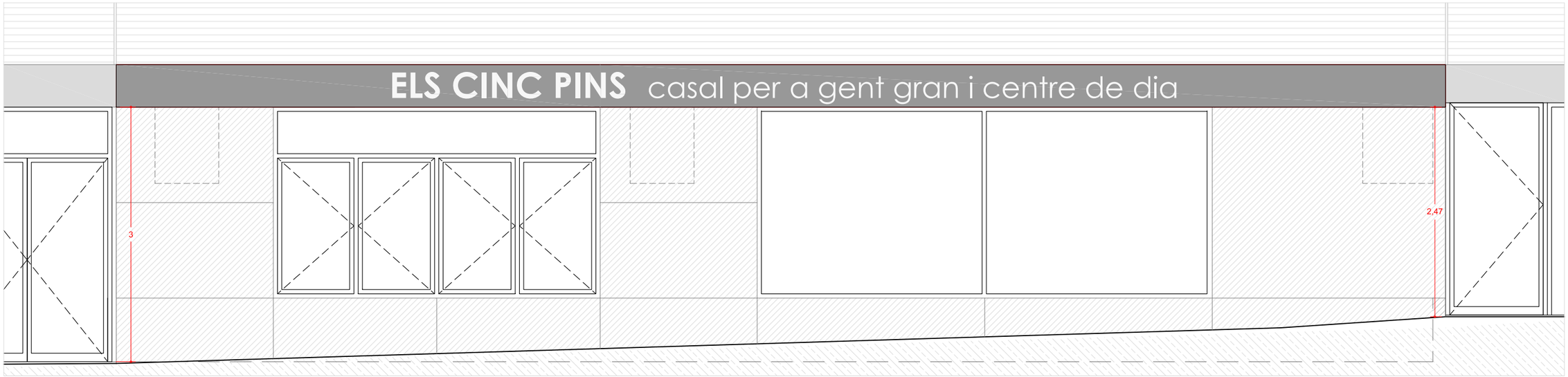

ESQUEMA RÈTOL (e. 1/50)

ESQUEMA RÈTOL - acotat (e. 1/50)

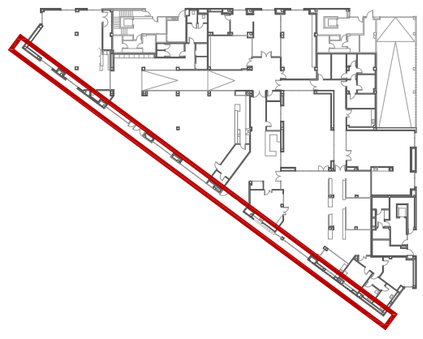

Aquest document és còpia de l'original. Queda prohibida tota modificació unilateral del mateix. La seva utilització total o parcial, la seva reproducció a tercers requereix prèvia autorització dels seus autors.

ÀNGELS HIDALGO
INTERIORISME
C/JOAN BLANQUES, 23 2º 1ª - 08012- BARCELONA · 933 008 914 · 616 882 279 · angels@angelshidalgo.com · www.angelshidalgo.com · www.aia-bcn.com

INTERIORISTA:
ÀNGELS HIDALGO DE LA TORRE
col.legiada nº 673

GESTOR:
GARRAF PROMOCIONS MUNICIAPLS S.A.

PROMOTOR:
AJUNTAMENT DE SANT PERE DE RIBES

DENOMINACIÓ PLÀNOL: SENYALITZACIÓ I RÈTOL - CASAL PER A GENT GRAN I CENTRE DE DIA

26

TÍTOL:
PROPOSTA D'EQUIPAMENT I MOBILIARI PEL NOU CASAL DE GENT GRAN I CENTRE DE DIA DE LES ROQUETES

SITUACIÓ:
C/Roger de flor, 53 - Casal per a la gent gran
C/Roger de flor, 55 - Centre de dia
LES ROQUETES - SANT PERE DE RIBES - 08812

EXP.:	2011-134
DATA:	JULIOL 2014
ESC.:	1:200

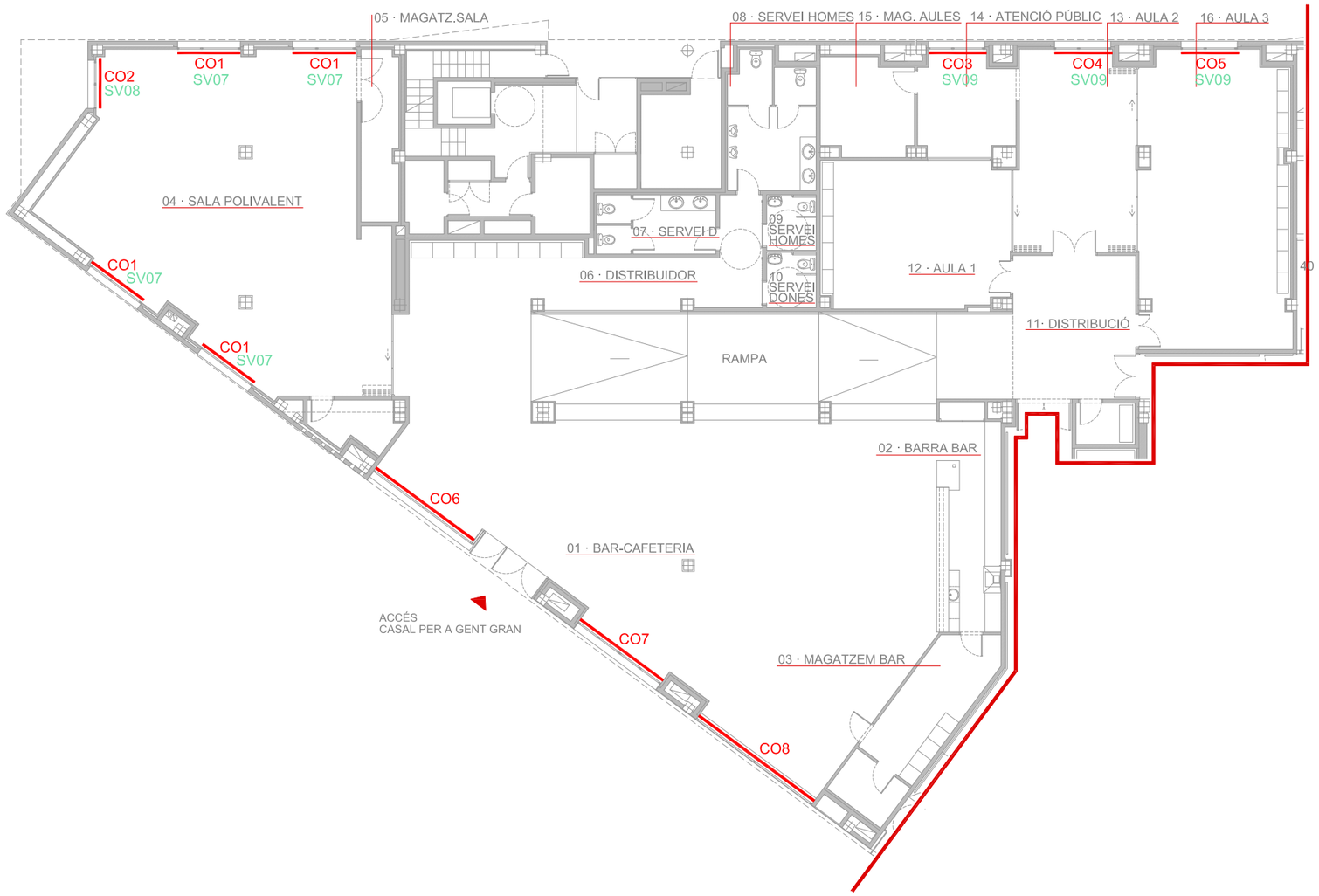

CORTINES - CENTRE DE DIA

CORTINES: Estor enrollable, accionament cadeneta amb desmultiplicador, teixit ref: screen 380 a concretar

- CO**1 - Sala Polivalent**
  Cortina: 2.40 x h: 4.60 (4 unitats)
- **CO2 - Sala polivalent**
  Cortina: 1.80 x h: 4.60 (1 unitats)
- CO**3 - Atenció públic**
  Cortina: 2.10 x h: 4.00 (1 unitats)
- CO**4 - Aula 2**
  Cortina: 2.20 x h: 4.00 (1 unitats)
- CO**5 - Aula 3**
  Cortina: 2.30 x h: 4.00 (1 unitats)
- CO**6 - Bar / Cafeteria**
  Cortina: 2.68 x h: 2.50 (2 unitats)
- CO**7 - Bar / Cafeteria**
  Cortina: 1.93 x h: 2.50 (2 unitats)
- CO**8 - Bar / Cafeteria**
  Cortina: 2.33 x h: 2.50 (2 unitats)

VINILS FINESTRES - CENTRE DE DIA

VINIL: Vinil mate col·locat sobre la finestre existent

- **SV07 - Sala Polivalent**
  Vinil: 2.20 x h: 076 (4 unitats)
- **SV09 - Sala polivalent**
  Vinil: 1.94 x h: 0.76 (1 unitats)
- SV09 **- Atenció públic, aula 2 i aula 3**
  Vinil: 1.94 x h: 0.76 (2 unitats)

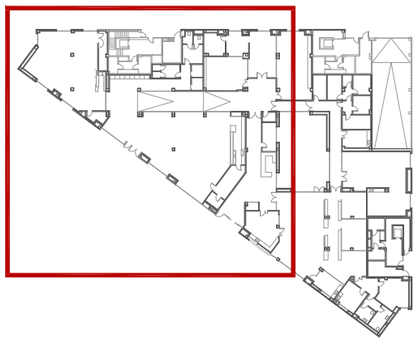

Aquest document és còpia de l'original. Queda prohibida tota modificació unilateral del mateix. La seva utilització total o parcial, la seva reproducció a terceres requereix prèvia autorització dels seus autors.

ÀNGELS HIDALGO
INTERIORISME
C/JOAN BLANQUES, 23 2º 1ª - 08012- BARCELONA · 933 008 914 · 616 882 279 · angels@angelshidalgo.com · www.angelshidalgo.com · www.aia-bcn.com

INTERIORISTA:
ÀNGELS HIDALGO
DE LA TORRE
col·legiada nº 673

GESTOR:
GARRAF
PROMOCIONS
MUNICIAPLS S.A.

PROMOTOR:
AJUNTAMENT DE
SANT PERE
DE RIBES

DENOMINACIÓ PLÀNOL: PLANTA CORTINES I VINILS FINESTRES - CASAL PER A LA GENT GRAN

27

TÍTOL:
PROPOSTA D'EQUIPAMENT I
MOBILIARI PEL NOU CASAL
DE GENT GRAN I CENTRE DE DIA
DE LES ROQUETES

SITUACIÓ:
C/Roger de flor, 53 - Casal per a la gent gran
C/Roger de flor, 55 - Centre de dia
LES ROQUETES - SANT PERE DE RIBES - 08812

EXP.: 2011-134
DATA: JULIOL 2014
ESC.: 1:200

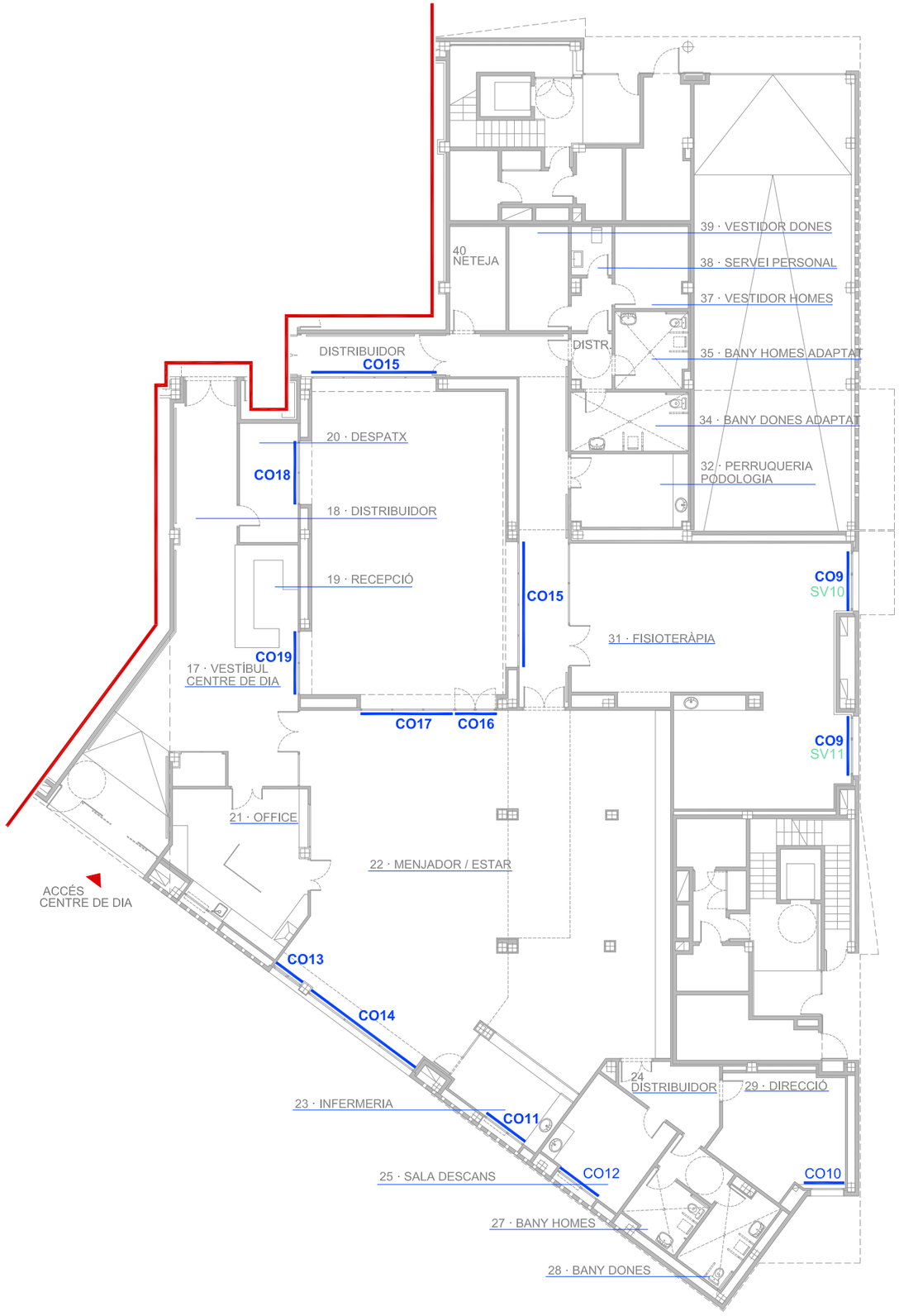

CORTINES - CENTRE DE DIA

CORTINES: Estor enrollable, accionament cadeneta amb desmultiplicador, teixit ref: screen 380 a concretar

- CO9 **- Fisioteràpia**
  Cortina: 2.45 x h: 3.00 (2 unitats)
- CO10 **- Direcció**
  Cortina: 1.45 x h: 2.40 (1 unitats)
- **CO11 - Infermeria**
  Cortina: 2.10 x h: 1.70 (1 unitats)
- **CO12 - Sala de descans**
  Cortina: 2.00 x h: 1.70 (1 unitats)
- **CO13 - Menjador / Sala d'estar**
  Cortina: 1.40 x h: 1.70 (1 unitats)
- **CO14 - Menjador / Sala d'estar**
  Cortina: 1.72 x h: 1.70 (3 unitats)
- **CO15 - Pati / Passadís**
  Cortina: 2.60 x h: 3.90 (4 unitats)
- **CO16 i CO17 - Menjador / Sala d'estar**
  Cortina: 3.45 x h: 2.50 (1 unitats) - CO17
  1.70 x h: 2.50 (1 unitat) - CO16
- **CO18 - Despatx**
  Cortina: 2.60 x h: 2.60 (1 unitats)
- **CO19 - Recepció**
  Cortina: 2.70 x h: 2.60 (1 unitats)

VINILS FINESTRES - CENTRE DE DIA

VINIL: Vinil mate col·locat sobre la finestre existent

- SV10 **- Fisioteràpia**
  Cortina: 2.14 x h: 0.76 (1 unitats)
- SV11 **- Fisioteràpia**
  Cortina: 2.19 x h: 0.76 (1 unitats)

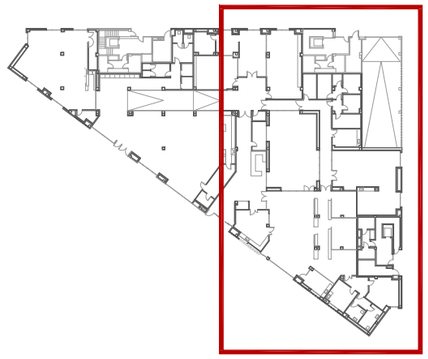

Aquest document és còpia de l'original. Queda prohibida tota modificació unilateral del mateix. La seva utilització total o parcial, la seva reproducció a tercers requereix prèvia autorització dels seus autors.

01 02 03 04 05 06

ÀNGELS HIDALGO
INTERIORISME
C/JOAN BLANQUES, 23 2º 1ª - 08012- BARCELONA · 933 008 914 · 616 882 279 · angels@angelshidalgo.com · www.angelshidalgo.com · www.aia-bcn.com

INTERIORISTA: ÀNGELS HIDALGO DE LA TORRE
col.legiada nº 673

GESTOR: GARRAF PROMOCIONS MUNICIAPLS S.A.

PROMOTOR: AJUNTAMENT DE SANT PERE DE RIBES

DENOMINACIÓ PLÀNOL: PLANTA CORTINES I VINIÍLS FINESTRES - CENTRE DE DIA

28

TÍTOL: PROPOSTA D'EQUIPAMENT I MOBILIARI PEL NOU CASAL DE GENT GRAN I CENTRE DE DIA DE LES ROQUETES

SITUACIÓ: C/Roger de flor, 53 - Casal per a la gent gran
C/Roger de flor, 55 - Centre de dia
LES ROQUETES - SANT PERE DE RIBES - 08812

EXP.: 2011-134
DATA: JULIOL 2014
ESC.: 1:200

MOBILIARI A MIDA - LLEIXES (MM.LL)

MOBLES A MIDA: MOBLE SERVEIS (MM.MS)

INTERVENCIÓ MOBILIARI I ESTRUCUTRA EXISTENT (MM.I)

MOBLES A MIDA: MOBLES FIXES (MM.MF)

MOBLES SOTA ENCIMERA (MM.SE)

MOBLES ESTRUCUTRALS (MM.ME)

Aquest document és còpia de l'original. Queda prohibida tota modificació unilateral del mateix. La seva utilització total o parcial, la seva reproducció a terceres requereix prèvia autorització dels seus autors.

01 02 03 04 05 06

ÀNGELS HIDALGO
INTERIORISME
C/JOAN BLANQUES, 23 2º 1ª - 08012- BARCELONA · 933 008 914 · 616 882 279 · angels@angelshidalgo.com · www.angelshidalgo.com · www.aia-bcn.com

INTERIORISTA: ÀNGELS HIDALGO DE LA TORRE colLegiada nº 673

GESTOR: GARRAF PROMOCIONS MUNICIAPLS S.A.

PROMOTOR: AJUNTAMENT DE SANT PERE DE RIBES

DENOMINACIÓ PLÀNOL: PLANTA REFERÈNCIES MOBLES A MIDA

29

TÍTOL: PROPOSTA D'EQUIPAMENT I MOBILIARI PEL NOU CASAL DE GENT GRAN I CENTRE DE DIA DE LES ROQUETES

SITUACIÓ: C/Roger de flor, 53 - Casal per a la gent gran
C/Roger de flor, 55 - Centre de dia
LES ROQUETES - SANT PERE DE RIBES - 08812

EXP.: 2011-134

DATA: JULIOL 2014

ESC.: 1:200

MOBILIARI A MIDA - LLEIXES (MM.LL)

Lleixa de fusta melamina EGGER. Blanc Premium, ref. W1000.ST9
EGGER. Espectro cromatico ref. U514 blau. ST15 de 3cm de gruix.
EGGER. Espectro cromatico ref. U323 vermell. ST15 de 3cm de gruix. Subjecció a paret oculta

- **MM.LL.01- Servei Dones (Rouge):**
  2 unitats: 1.07 x 0.18, h: 1.10m
- **MM.LL.02 - Servei homes (Rouge):**
  1 unitats: 1.23 x 0.18, h: 1.10m
- **MM.LL.03 - Servei homes (Rouge):**
  1 unitats: 1.56 x 0.18, h: 1.10m
- **MM.LL.04 - Servei personal (Blanc):**
  1 unitats: 1.60 x 0.18, h: 1.10m
- **MM.LL.05 - Despatx (Blanc):**
  1 unitats: 2.30 x 0.26, h: 1.70m
- **MM.LL.06 - Magatzem Sala polivalent (Blanc):**
  2 unitats: 3.40 x 0.25, h: 1.60 I 1.90m
- **MM.LL.07 - Atenció públic (Blanc):**
  1 unitat: 2.40 x 0.26, h: 1.10m
- **MM.LL.08 - Fisioteràpia (Blanc):**
  1 unitat: 2.06 x 0.60, h: 0.90m
  S'utilitzarà com a taula
- **MM.LL.09 - Fisioteràpia (Blanc):**
  2 unitat: 2.06 x 0.26, h: 1.45 i 1.80m
  Amb passacalbes. S'utilitzarà com estanteria
- **MM.LL.10 - Barra bar-cafeteria (Rouge):**
  1 unitat: 5.40 x 0.20, h: 1.30m
- **MM.LL.11 - Oficce (Blue):**
  1 unitat: 1.02 x 1.00, h: 1.00m
  (Col·locació vertical)
  1 unitat: 1.82 x 1.00, h: 1.00m
  (Col·locació vertical)

ESQUEMA - Planta MM.LL.11:

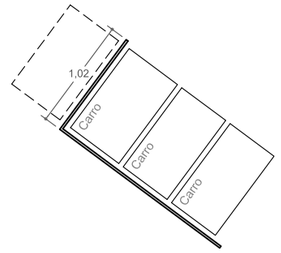

Aquest document és còpia de l'original. Queda prohibida tota modificació unilateral del mateix. La seva utilització total o parcial, la seva reproducció a tercers requereix prèvia autorització dels seus autors.

01 02 03 04 05 06

ÀNGELS HIDALGO
INTERIORISME
C/JOAN BLANQUES, 23 2º 1ª - 08012- BARCELONA · 933 008 914 · 616 882 279 · angels@angelshidalgo.com · www.angelshidalgo.com · www.aia-bcn.com

INTERIORISTA: ÀNGELS HIDALGO DE LA TORRE
col·legiada nº 673

GESTOR: GARRAF PROMOCIONS MUNICIAPLS S.A.

PROMOTOR: AJUNTAMENT DE SANT PERE DE RIBES

DENOMINACIÓ PLÀNOL: PLANTA MOBLES A MIDA - LLEIXES

30

TÍTOL: PROPOSTA D'EQUIPAMENT I MOBILIARI PEL NOU CASAL DE GENT GRAN I CENTRE DE DIA DE LES ROQUETES

SITUACIÓ: C/Roger de flor, 53 - Casal per a la gent gran
C/Roger de flor, 55 - Centre de dia
LES ROQUETES - SANT PERE DE RIBES - 08812

EXP.: 2011-134
DATA: JULIOL 2014
ESC.: 1:200

MOBLES A MIDA: MOBLE SERVEIS (MM.MS)

Armari fet a mida de melamina segons mides i esquema. Interior 4 prestatges graduables. Acabat EGGER. Espectro cromático ref. U514 blau ST15

Lleixa de HPL compacte fenòlic segons mides i esquema. Gruix 3cm. Subjecció a paret oculta (tipus espàrreg). Acabat EGGER. Espectro cromático ref. U514 blau ST15

- **MM.MS.O1 - Bany homes (27):**
  Moble alt: 0.90 x 0.70 fons: 0.35
  2 Portes: 32 x 84 + Lateral
- **MM.MS.O2 - Bany dones (28):**
  Moble alt: 0.90 x 1.16 fons: 0.40
  2 Portes: 55 x 84

ESQUEMA:

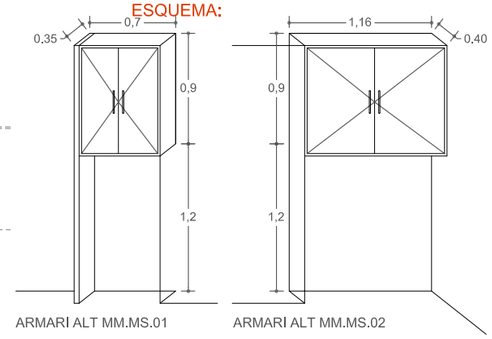

ARMARI ALT MM.MS.01 ARMARI ALT MM.MS.02

- **MM.MS.O3 - Bany dones adaptat (34):**
  Moble alt: 0.80 x 2.00 fons: 0.40
  Lleixa: 1.53 x 0.40 gruix: 0.03
- **MM.MS.O4 - Bany homes adaptat (35):**
  Moble alt: 0.80 x 2.00 fons: 0.35
  Lleixa: 1.84 x 0.35 gruix: 0.03

ESQUEMES:

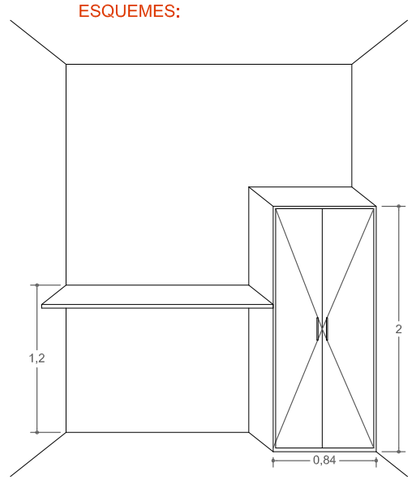

ARMARI ALT MM.MS.03
Està acotat les mides que no varien

DENOMINACIÓ PLÀNOL: PLANTA MOBLES A MIDA - MOBLES SERVEIS 31

Aquest document és còpia de l'original. Queda prohibida tota modificació unilateral del mateix. La seva utilització total o parcial, la seva reproducció a terces requereix prèvia autorització dels seus autors.

ÀNGELS HIDALGO
INTERIORISME
C/JOAN BLANQUES, 23 2º 1ª - 08012- BARCELONA · 933 008 914 · 616 882 279 · angels@angelshidalgo.com · www.aia-bcn.com

INTERIORISTA: ÀNGELS HIDALGO DE LA TORRE
col.legiada nº 673

GESTOR: GARRAF PROMOCIONS MUNICIAPLS S.A.

PROMOTOR: AJUNTAMENT DE SANT PERE DE RIBES

TÍTOL: PROPOSTA D'EQUIPAMENT I MOBILIARI PEL NOU CASAL DE GENT GRAN I CENTRE DE DIA DE LES ROQUETES

SITUACIÓ: C/Roger de flor, 53 - Casal per a la gent gran
C/Roger de flor, 55 - Centre de dia
LES ROQUETES - SANT PERE DE RIBES - 08812

EXP.:	2011-134
DATA:	JULIOL 2014
ESC.:	1:200

INTERVENCIÓ MOBILIARI I ESTRUCUTRA EXISTENT (MM.I)

· **MM.I.01 - Recepció**
Fer el passacable

· **MM.I.O2 - Distribuidor:**
Treure lleixes interiors per a la col·locació de 3 taqueres.

· **MM.I.O3 - Aula 1 (Informàtica):**
Un mòduls: Treure lleixes interiors per a la col·locació de barra per a penjar abrics

· **MM.I.O4 - Aula 3:**
Tres mòduls: Treure lleixes interiors per a la col·locació de barra per a penjar abrics

· **MM.I.O5 - Sala polivalent I Bar/Cafeteria:**
Forrar pilars amb fusta laminada Acabat EGGER blanc premium ref. W1000 ST9 de 1cm de gruix. Fins a 2.10m

· **MM.I.06 - Despatx Direcció**
Forrar lleixa existent d'obra amb fusta laminada Acabat EGGER blanc premium ref. W1000 ST9 1cm de gruix

· **MM.I.07 - Barra Bar/Cafeteria**
Folrrar i afegir dos nous prestatges amb fusta laminada Acabat EGGER blanc premium ref. W1000 ST9 de 3cm de gruix. 2 unitats: 1.70 x 50

· **MM.I.**08 - Vestuaris
2 unitats: Mirall de 80 x 1.80 encolat sobre un taulell de fusta de 84 x 1.84.

· **MM.I.**09 - Fisioteràpia
2 unitats: Mirall de 0.90 x 1.90 encolat sobre l'arrambador.

· **MM.I.**10 - Sala de descans
1 unitats: Capçal de 2.40 x 1.40 gruix: 3cm. Acabat EGGER Espectro cromático ref. U514 blau ST15

· **MM.I.**11 - Bar cafeteria
Treure portes i lleixa interior per substituir per calaix per residus cafè i portes. Acabat EGGER Espectro cromático ref. U323 vermell ST15

DENOMINACIÓ PLÀNOL: PLANTA MOBLES A MIDA - INTERVENCIÓ ESTRUCTURA EXISTENT — 32

Aquest document és còpia de l'original. Queda prohibida tota modificació unilateral del mateix. La seva utilització total o parcial, la seva reproducció a terces requereix prèvia autorització dels seus autors.

01 02 03 04 05 06

ÀNGELS HIDALGO
INTERIORISME
C/JOAN BLANQUES, 23 2º 1ª - 08012- BARCELONA · 933 008 914 · 616 882 279 · angels@angelshidalgo.com · www.aia-bcn.com

INTERIORISTA: ÀNGELS HIDALGO DE LA TORRE
col.legiada nº 673

GESTOR: GARRAF PROMOCIONS MUNICIAPLS S.A.

PROMOTOR: AJUNTAMENT DE SANT PERE DE RIBES

TÍTOL: PROPOSTA D'EQUIPAMENT I MOBILIARI PEL NOU CASAL DE GENT GRAN I CENTRE DE DIA DE LES ROQUETES

SITUACIÓ: C/Roger de flor, 53 - Casal per a la gent gran
C/Roger de flor, 55 - Centre de dia
LES ROQUETES - SANT PERE DE RIBES - 08812

EXP.: 2011-134
DATA: JULIOL 2014
ESC.: 1:200

MOBLES A MIDA: MOBLES FIXES (MM.MF)

Mobles de fusta laminada blanca de 3cm de gruix. Acabat EGGER blanc premium ref. W1000 ST9. Sòcol continuo de 5cm, a vista 3cm. Interior lleixes graduables. Maneta d'acer inoxidable mate tipus Arcon 7019.

- **MM.MF.O1 - Oficce:**
  1 mòdul, **2.30 x 0.35 h:90** (Veure esquema)
  - 4 portes de 43cm, interior amb dues lleixes graduables
  - Espai obert de 60cm amb dues lleixes graduables
  - Sòcol contiunuo de 10cm
- **MM.MF.O2 - Oficce:**
  1 mòdul, **2.30 x 0.35 h:87**
  - 3 portes de 60cm, interior amb dues lleixes graduables
  - 1 porta de 30cm, interior amb dues lleixes graduables
- **MM.MF.O3 - Oficce:**
  1 mòdul, **0.60 x 0.60 h:2** (Armari alt)
  - 2 portes de 60 x 100 cm, interior 5 lleixes graduables
- **MM.MF.O4- Atencló públlc:**
  1 mòdul, **2.40 x 0.45 h:75** (Veure esquema):
  - 3 portes de 36cm, l'interior amb dues lleixes graduables
  - 1 porta de 48cm, l'interior amb dues lleixes graduables
  - 1 espai obert de 80cm amb una lleixa graduabla
  - Sobre de 3cm de continuo
- **MM.MF.O5 - DIrecció:**
  1 mòdul, **2.20 x 0.45 h:75** (Veure esquema):
  - 4 portes de 40cm, l'interior amb dues lleixes graduables
  - 4 portes de 45cm, l'interior amb dues lleixes graduables
  - 1 espai obert de 80cm amb una lleixa graduabla
  - Sobre de 3cm de continuo
- **MM.MF.06 - Aula1 (informàtica):**
  1 mòdul, **5.43 x 0.50 h:75** (Veure esquema):
  - 2 portes de 47cm, l'interior amb dues lleixes graduables
  - 3 portes de 52cm, l'interior amb dues lleixes graduables
  - 1 porta de 50cm, l'interior amb dues lleixes graduables
  - 2 espais oberts de 100cm amb una lleixa graduabla
  - Zona cega de 35cm
  - Sobre de 3cm continuo
  - Amb 5 passacables per les impresores
- **MM.MF.O5 - Fisioteràpia:**
  1 mòdul, **6.33 x 0.50 h:2.10** (Veure esquema):
  Part inferior: Sòcol continuo de 10cm. Amb endolls
  Part central: 7 Calaixos de 90 x 40 amb tirador d'acer inoxidable mate.
  Part superlor: Estructura reticular amb espais de 40 x 40. Ens alguns punts s'hi troben les següents portes: 5 portes de 1.26 x 45cm i 5 portes de 0.83 x 45cm
  Acabat portes: EGGER Espectro cromático ref. U514 blau ST15

Aquest document és còpia de l'original. Queda prohibida tota modificació unilateral del mateix. La seva utilització total o parcial, la seva reproducció a terceres requereix prèvia autorització dels seus autors.

ÀNGELS HIDALGO
INTERIORISME
C/JOAN BLANQUES, 23 2º 1ª - 08012- BARCELONA · 933 008 914 · 616 882 279 · angels@angelshidalgo.com · www.angelshidalgo.com · www.aia-bcn.com

INTERIORISTA: ÀNGELS HIDALGO DE LA TORRE
collegiada nº 673

GESTOR: GARRAF PROMOCIONS MUNICIAPLS S.A.

PROMOTOR: AJUNTAMENT DE SANT PERE DE RIBES

DENOMINACIÓ PLÀNOL: PLANTA MOBLES A MIDA - MOBLES FIXES

33

TÍTOL: PROPOSTA D'EQUIPAMENT I MOBILIARI PEL NOU CASAL DE GENT GRAN I CENTRE DE DIA DE LES ROQUETES

SITUACIÓ: C/Roger de flor, 53 - Casal per a la gent gran
C/Roger de flor, 55 - Centre de dia
LES ROQUETES - SANT PERE DE RIBES - 08812

EXP.:	2011-134
DATA:	JULIOL 2014
ESC.:	1:200

MOBLE
SOTA ENCIMERA 01

MOBLES SOTA ENCIMERA (MM.SE)

Armaris sota encimera acabat EGGER blanc premium ref. W1000 ST9 (a excepció de la infermeria). Sòcol segons ubicació. Interior lleixes graduables. Maneta d'acer inoxidable mate tipus Arcon 381.

· **MM.SE.01- Oficce:**
2 mòduls, **1: 3.24 x 0.6 h: 0.87**
· 5 portes de 0.60
2: 2.17 x 0.6 h: 0.80
· 1 portes de 0.60
· 2 portes de 0.40
· Zona cega
Sòcol de 12 àcer inoxidable mate

· **MM.SE.O2 - Infermeria:**
1 mòdul, **2.50 x 0.60 h:90**
· 4 portes de 60cm, interior amb dues lleixes graduables
Acabat EGGER Espectro cromático ref. U514 blau ST15 Sòcol de fusta 12cm

· **MM.SE.03 - Sala de descans:**
1 mòdul, **1.40 x 0.60 h: 0.90**
· 2 portes de 60cm, interior amb dues lleixes graduables
· 2 laterals de 10 accesibles i conectat amb l'interior del moble
Sòcol de fusta 12cm

· **MM.SE.04 - Perruquerla I podologla (esquema):**
1 mòdul de **1.60 x 0.60 h:0.90**
· 2 portes de 60cm, interior amb dues lleixes graduables
· 1 porta de 40cm, interior amb dues lleixes graduables
· Espai obert de 60cm amb dues lleixes graduables
Sòcol de fusta 12cm

· **MM.SE.05 - Fisioteràpia:**
1 mòdul de **2.85 x 0.60 h:0.90**
· 4 portes de 60cm, interior amb dues lleixes graduables
· 1 porta de 40cm, interior amb dues lleixes graduables
Sòcol de fusta 12cm

· **MM.SE.06 - Servei dones:**
1 mòdul de **2.05 x 0.60 h:0.90**
· 4 portes de 50cm, interior amb dues lleixes graduables
Sòcol de fusta 12cm

ESQUEMA MM.SE.04:

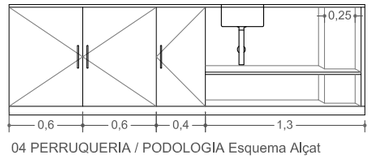

04 PERRUQUERIA / PODOLOGIA Esquema Alçat

Aquest document és còpia de l'original. Queda prohibida tota modificació unilateral del mateix. La seva utilització total o parcial, la seva reproducció a terces requereix prèvia autorització dels seus autors.

ÀNGELS HIDALGO
INTERIORISME
C/JOAN BLANQUES, 23 2º 1ª - 08012- BARCELONA · 933 008 914 · 616 882 279 · angels@angelshidalgo.com · www.angelshidalgo.com · www.aia-bcn.com

INTERIORISTA:
ÀNGELS HIDALGO DE LA TORRE
collegiada nº 673

GESTOR:
GARRAF PROMOCIONS MUNICIAPLS S.A.

PROMOTOR:
AJUNTAMENT DE SANT PERE DE RIBES

DENOMINACIÓ PLÀNOL: PLANTA MOBLES A MIDA - SOTA ENCIMERA

34

TÍTOL:
PROPOSTA D'EQUIPAMENT I MOBILIARI PEL NOU CASAL DE GENT GRAN I CENTRE DE DIA DE LES ROQUETES

SITUACIÓ:
C/Roger de flor, 53 - Casal per a la gent gran
C/Roger de flor, 55 - Centre de dia
LES ROQUETES - SANT PERE DE RIBES - 08812

EXP.: 2011-134
DATA: JULIOL 2014
ESC.: 1:200

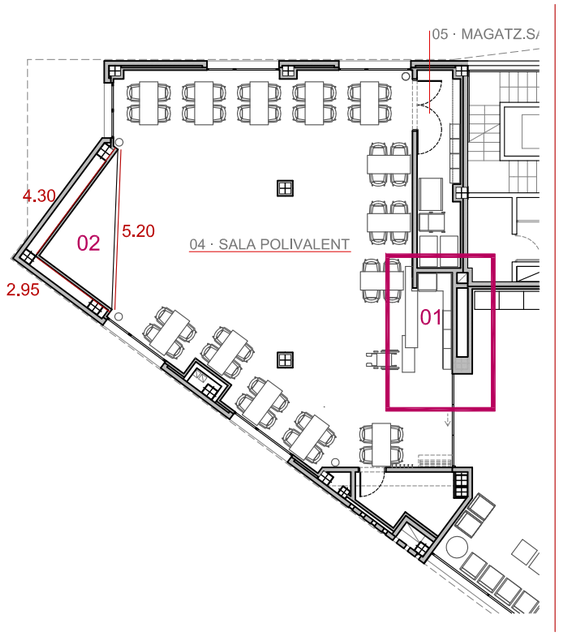

FOTOGRAFIES
ZONA BARRA

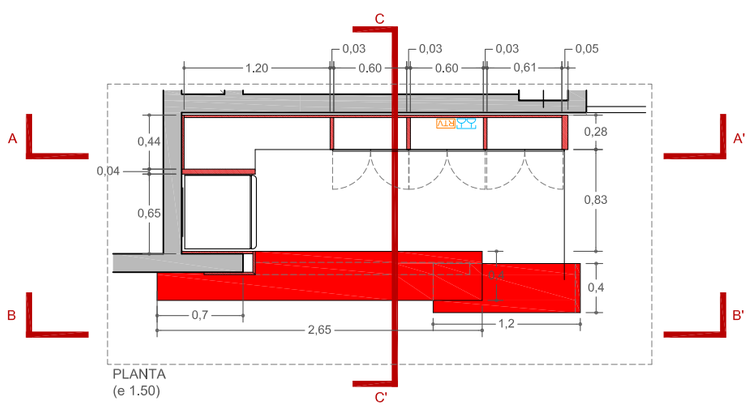

PLANTA
(e 1.50)

TARIMA - MM.02

Tarima per a la realització de concerts.

Mides:
Alçada 18cm

MOBLE BARRA - MM.01

Mobles de fusta laminada de la casa Polyrey "Blanc Megève" SURF SOFT BRIHG FA en el fons i montants verticals. Les lleixes seràn de fusta laminada Polyrey 036 "Rouge cerise" BRIGH FA. Sòcol continuo de 5cm.

4 Portes de 30 x 1.10 de fusta laminada Polyrey B 070 "Blanc Megève" SURF SOFT BRIHG FA 3 cm de gruix i maneta d'acer inoxidable. Interior amb 3 lleixes graduables.

Sobre HPL compacte fenòlic acabat , gruix de 3cm acabat en Polyrey 036 "Rouge cerise" BRIGH FA

Bastidors de fusta de pi i/o perfils metàl·lics.

Desplaçar d'endoll (si no es possible, fer passacalbe per poder endollar la nevera o)

Nevera de : 60 x 60 x 1.80 m

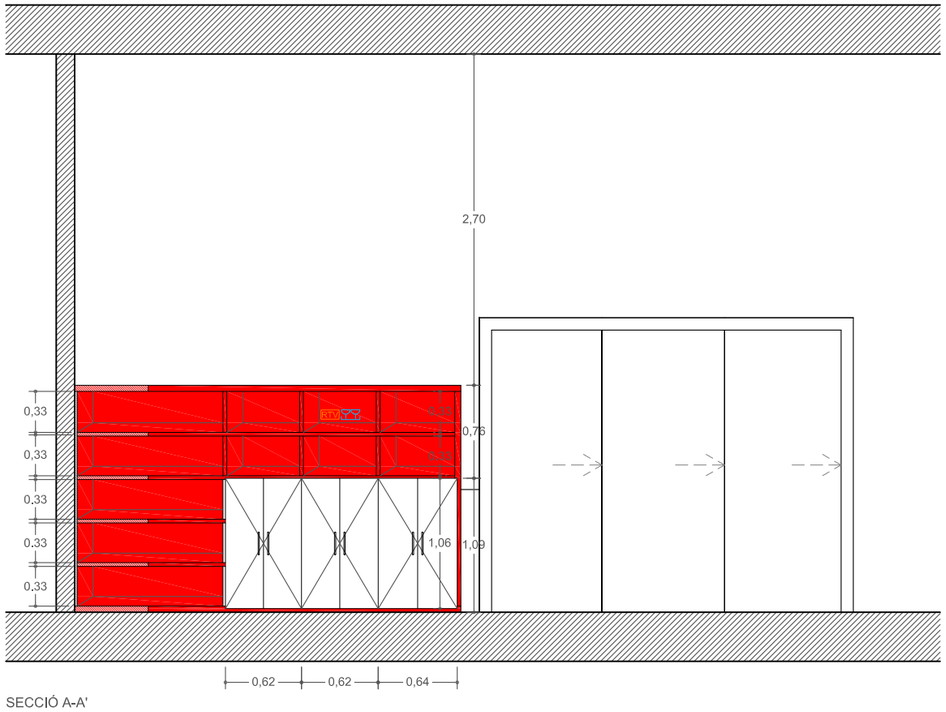

SECCIÓ A-A'
(e 1.50)

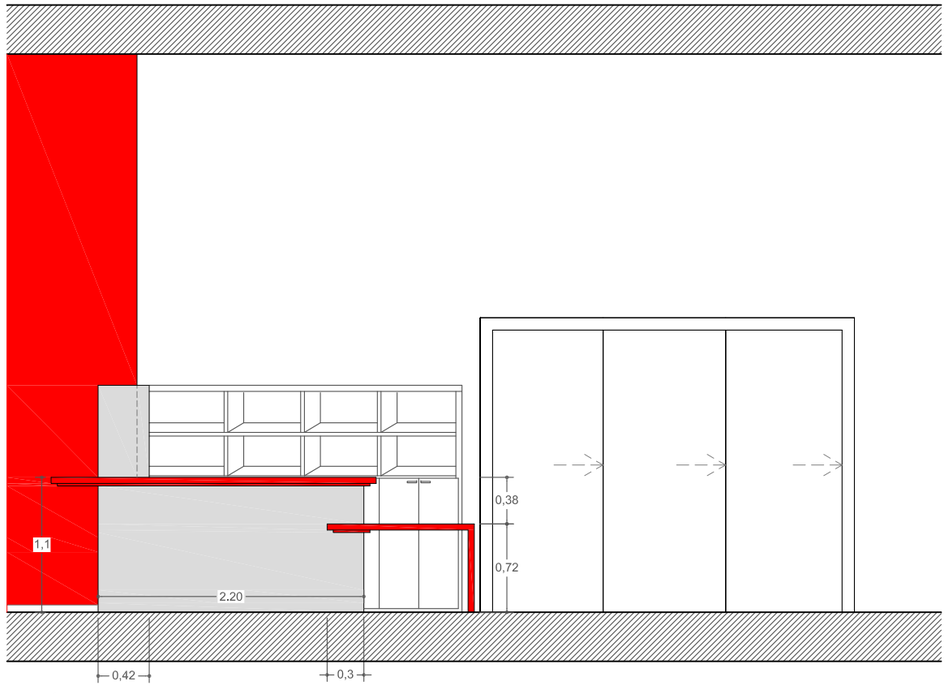

SECCIÓ B-B'
(e 1.50)

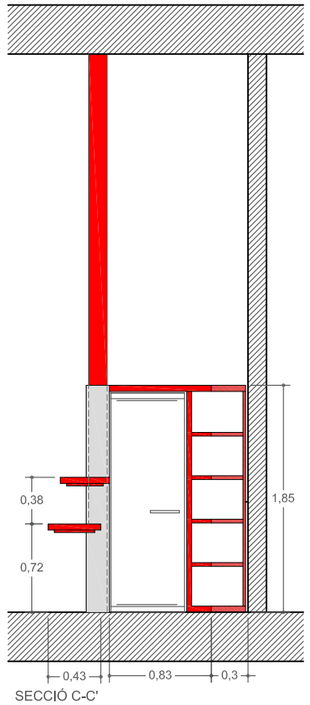

SECCIÓ C-C'
(e 1.50)

Aquest document és còpia de l'original. Queda prohibida tota modificació unilateral del mateix. La seva utilització total o parcial, la seva reproducció a tercers requereix prèvia autorització dels seus autors.

01 02 03 04 05 06

ÀNGELS HIDALGO
INTERIORISME
C/JOAN BLANQUES, 23 2º 1ª - 08012- BARCELONA · 933 008 914 · 616 882 279 · angels@angelshidalgo.com · www.angelshidalgo.com · www.aia-bcn.com

INTERIORISTA:
ÀNGELS HIDALGO DE LA TORRE
col.legiada nº 673

GESTOR:
GARRAF PROMOCIONS MUNICIAPLS S.A.

PROMOTOR:
AJUNTAMENT DE SANT PERE DE RIBES

DENOMINACIÓ PLÀNOL: PLANTA MOBLES A MIDA - DETALL SALA POLIVALENT: MM.01 i MM.02

TÍTOL:
PROPOSTA D'EQUIPAMENT I MOBILIARI PEL NOU CASAL DE GENT GRAN I CENTRE DE DIA DE LES ROQUETES

SITUACIÓ:
C/Roger de flor, 53 - Casal per a la gent gran
C/Roger de flor, 55 - Centre de dia
LES ROQUETES - SANT PERE DE RIBES - 08812

EXP.: 2011-134
DATA: JULIOL 2014
ESC.: 1:200

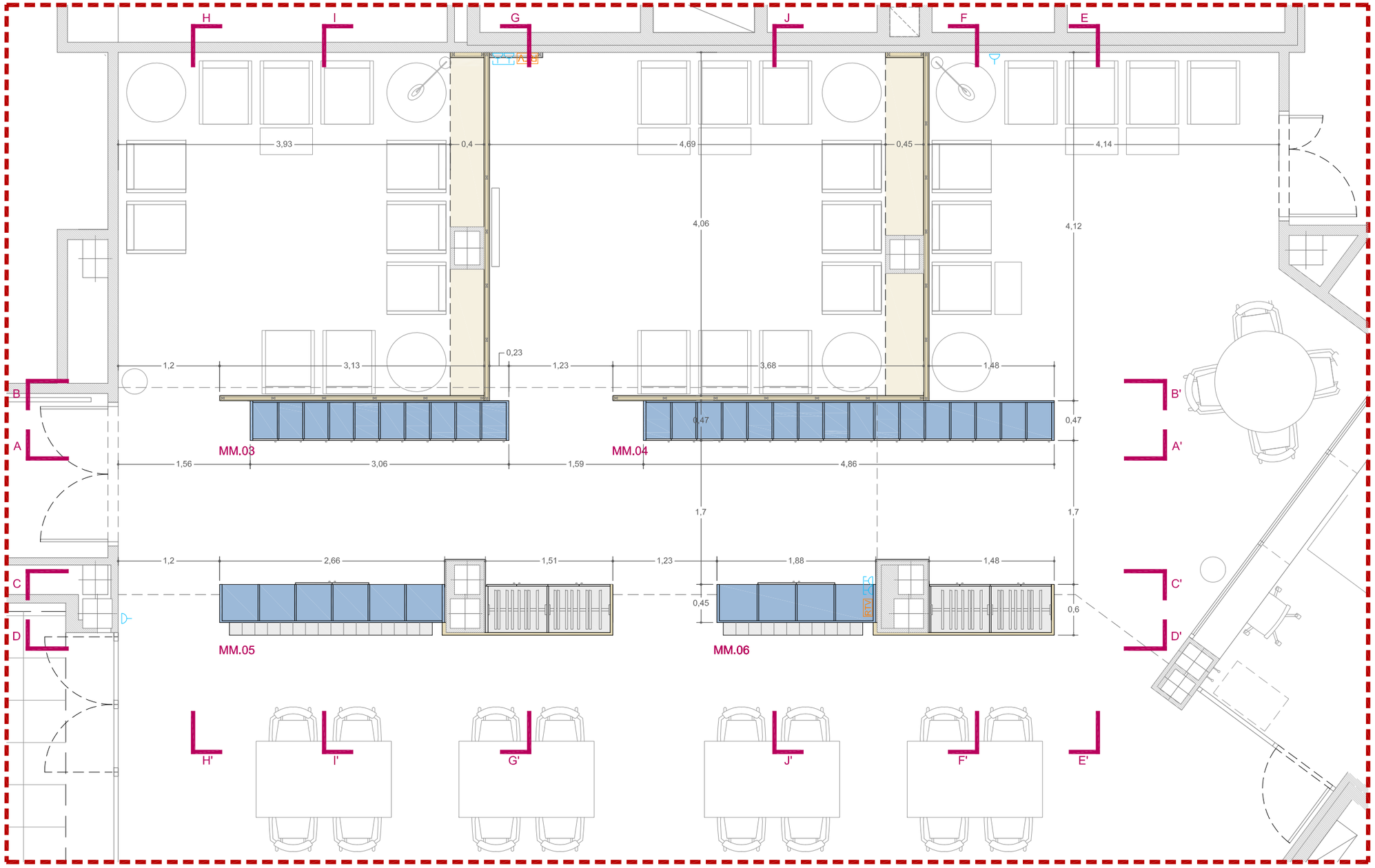

PLANTA MENJADOR - SALA D'ESTAR
(e.1/50)

FOTOGRÀFIES MENJADOR - SALA D'ESTAR

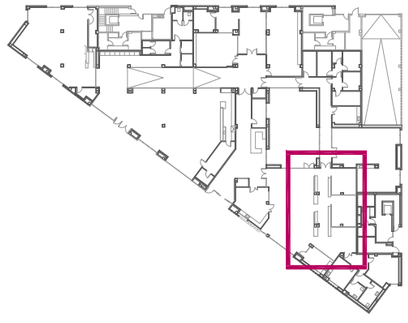

Aquest document és còpia de l'original. Queda prohibida tota modificació unilateral del mateix. La seva utilització total o parcial, la seva reproducció a tercers requereix prèvia autorització dels seus autors.

01 02 03 04 05 06

ÀNGELS HIDALGO
INTERIORISME
C/JOAN BLANQUES, 23 2º 1ª - 08012- BARCELONA · 933 008 914 · 616 882 279 · angels@angelshidalgo.com · www.angelshidalgo.com · www.aia-bcn.com

INTERIORISTA:
ÀNGELS HIDALGO DE LA TORRE
col.legiada nº 673

GESTOR:
GARRAF PROMOCIONS MUNICIAPLS S.A.

PROMOTOR:
AJUNTAMENT DE SANT PERE DE RIBES

DENOMINACIÓ PLÀNOL: PLANTA - MOBLES A MIDA: SALA D'ESTAR MENJADOR - MM.03 MM.04 MM.05 MM.06

36

TÍTOL:
PROPOSTA D'EQUIPAMENT I MOBILIARI PEL NOU CASAL DE GENT GRAN I CENTRE DE DIA DE LES ROQUETES

SITUACIÓ:
C/Roger de flor, 53 - Casal per a la gent gran
C/Roger de flor, 55 - Centre de dia
LES ROQUETES - SANT PERE DE RIBES - 08812

EXP.: 2011-134
DATA: JULIOL 2014
ESC.: 1:50

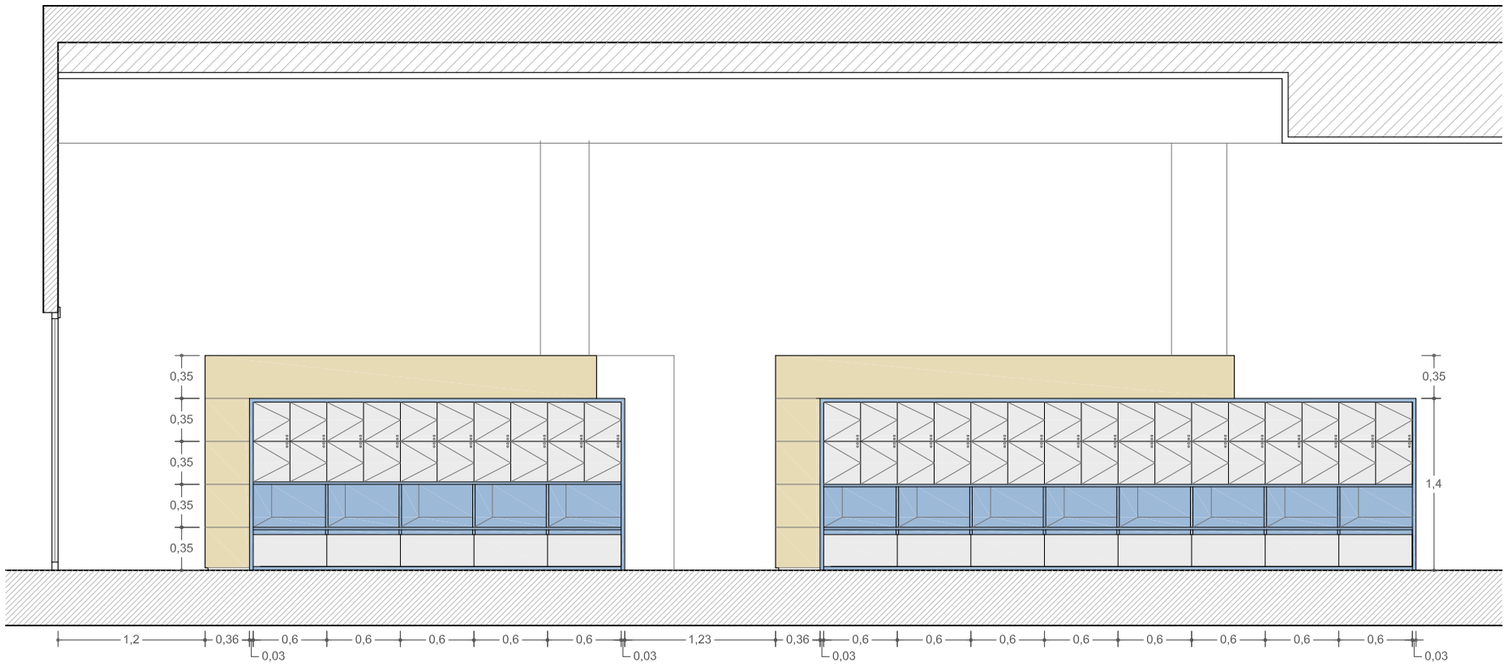

ALCAT A-A' MM.04
(e.1/50)

DETALL 1:
Trobament parament vertical de fusta amb paret existent
(e. 1/10)

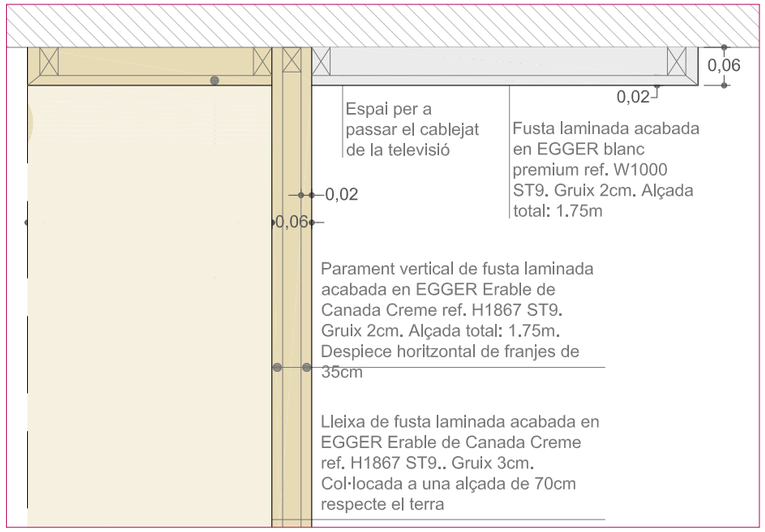

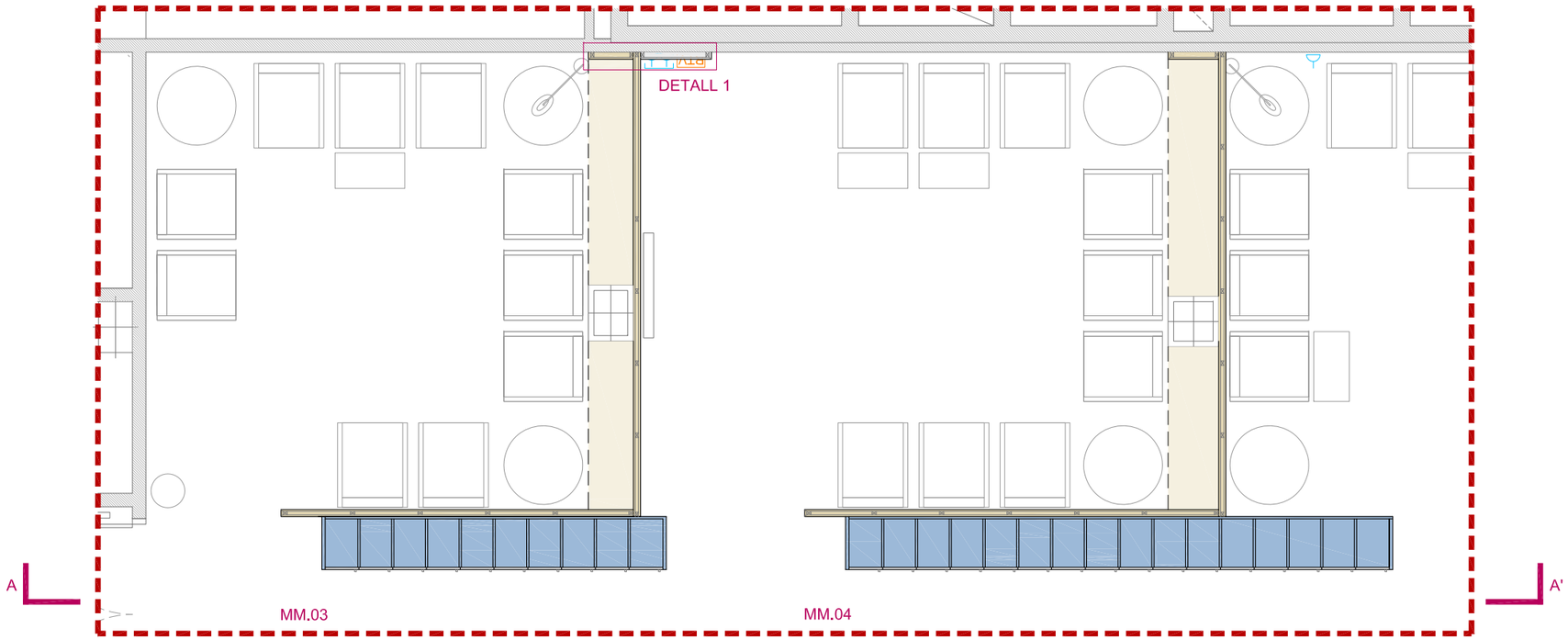

PLANTA MM.03 i 04
(e.1/50)

Aquest document és còpia de l'original. Queda prohibida tota modificació unilateral del mateix. La seva utilització total o parcial, la seva reproducció a tercers requereix prèvia autorització dels seus autors.

ÀNGELS HIDALGO
INTERIORISME
C/JOAN BLANQUES, 23 2º 1ª - 08012- BARCELONA · 933 008 914 · 616 882 279 · angels@angelshidalgo.com · www.angelshidalgo.com · www.aia-bcn.com

INTERIORISTA: ÀNGELS HIDALGO DE LA TORRE
col.legiada nº 673

GESTOR: GARRAF PROMOCIONS MUNICIAPLS S.A.

PROMOTOR: AJUNTAMENT DE SANT PERE DE RIBES

DENOMINACIÓ PLÀNOL: PLANTA, ALÇAT I DETALL - MOBLES A MIDA: MENJADOR SALA D'ESTAR- MM.03-04

TÍTOL: PROPOSTA D'EQUIPAMENT I MOBILIARI PEL NOU CASAL DE GENT GRAN I CENTRE DE DIA DE LES ROQUETES

SITUACIÓ: C/Roger de flor, 53 - Casal per a la gent gran
C/Roger de flor, 55 - Centre de dia
LES ROQUETES - SANT PERE DE RIBES - 08812

EXP.: 2011-134
DATA: JULIOL 2014
ESC.: 1:50

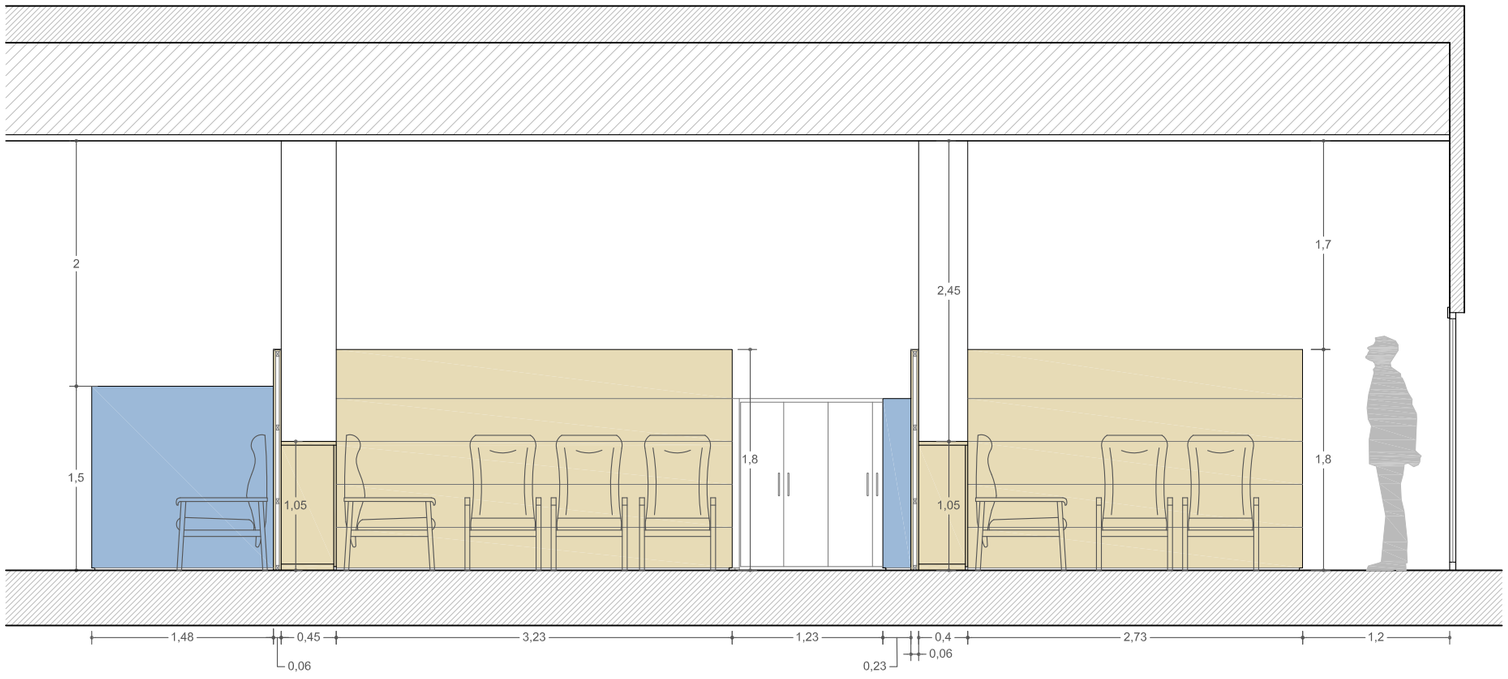

ALCAT B-B' MM.04
(e.1/50)

DETALL 2:
Trobament parament vertical amb armari
(e. 1/10)

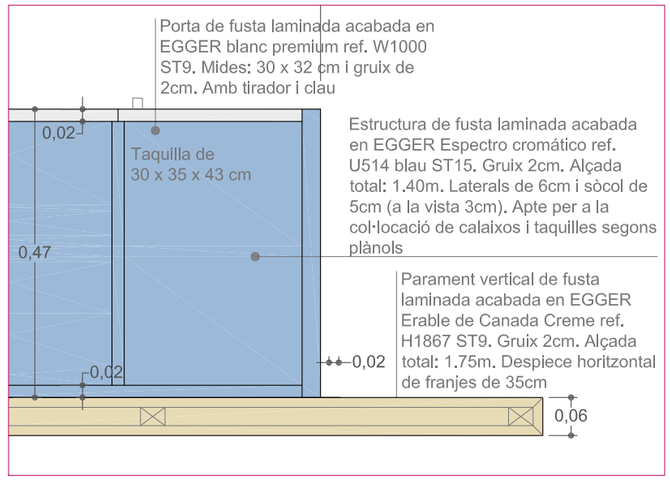

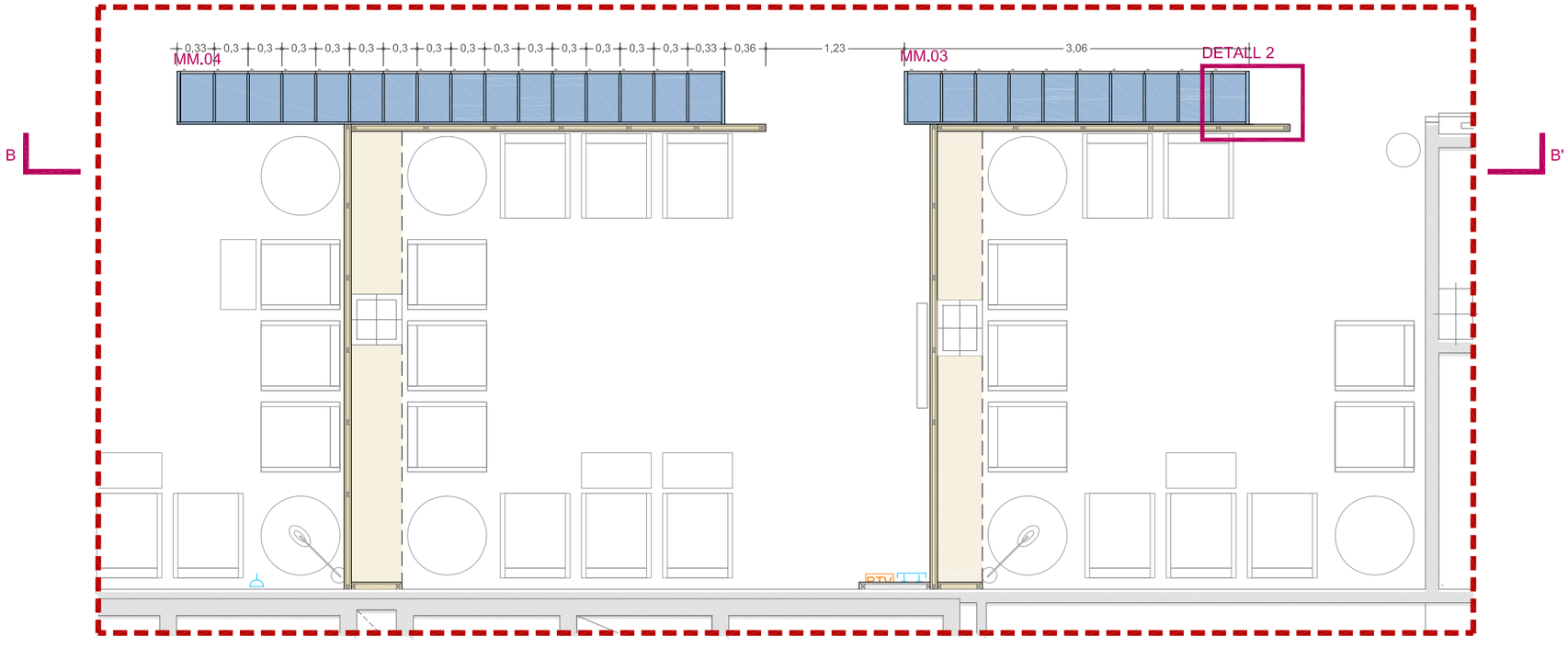

PLANTA MM.03 i 04
(e.1/50)

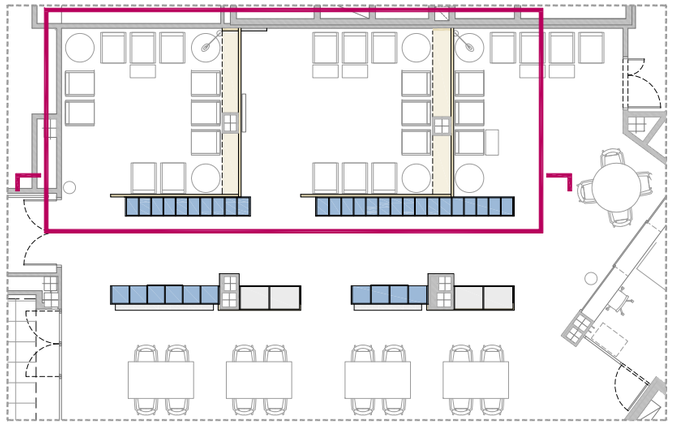

Aquest document és còpia de l'original. Queda prohibida tota modificació unilateral del mateix. La seva utilització total o parcial, la seva reproducció a tercers requereix prèvia autorització dels seus autors.

ÀNGELS HIDALGO
INTERIORISME
C/JOAN BLANQUES, 23 2º 1ª - 08012- BARCELONA · 933 008 914 · 616 882 279 · angels@angelshidalgo.com · www.angelshidalgo.com · www.aia-bcn.com

INTERIORISTA:
ÀNGELS HIDALGO DE LA TORRE
col.legiada nº 673

GESTOR:
GARRAF PROMOCIONS MUNICIAPLS S.A.

PROMOTOR:
AJUNTAMENT DE SANT PERE DE RIBES

DENOMINACIÓ PLÀNOL: PLANTA, ALÇAT I DETALL - MOBLES A MIDA: MENJADOR SALA D'ESTAR- MM.03-04

38

TÍTOL:
PROPOSTA D'EQUIPAMENT I MOBILIARI PEL NOU CASAL DE GENT GRAN I CENTRE DE DIA DE LES ROQUETES

SITUACIÓ:
C/Roger de flor, 53 - Casal per a la gent gran
C/Roger de flor, 55 - Centre de dia
LES ROQUETES - SANT PERE DE RIBES - 08812

EXP.:	2011-134
DATA:	JULIOL 2014
ESC.:	1:50

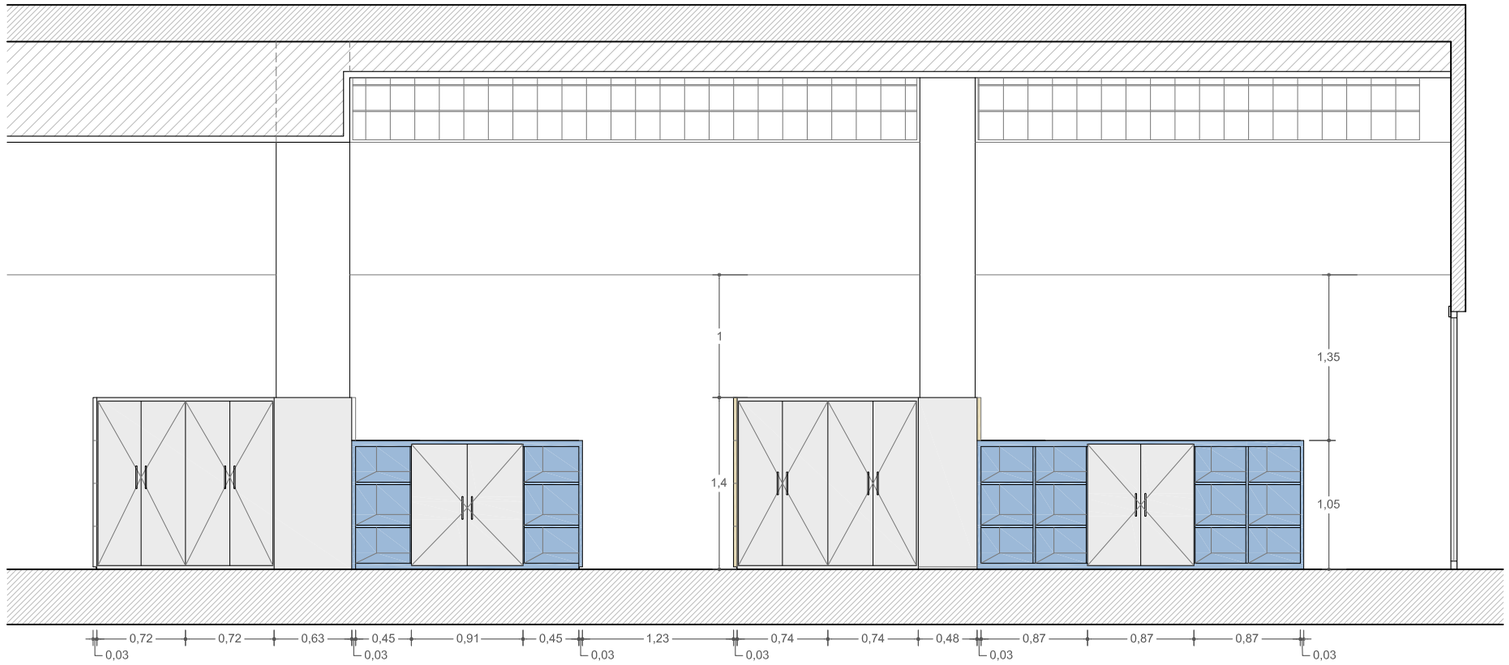

ALCAT C-C' MM.03
(e.1/50)

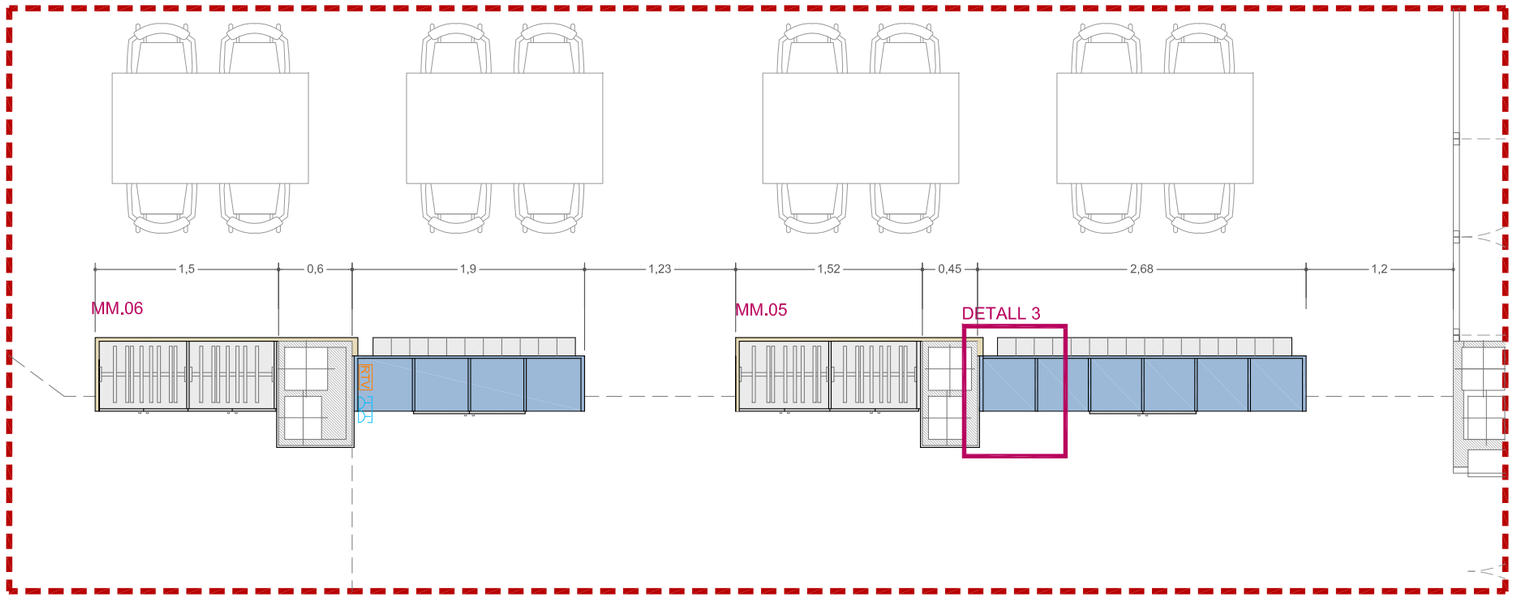

PLANTA MM.03
(e.1/50)

DETALL 3:
Trobament armaris amb pilar
(e.1/10)

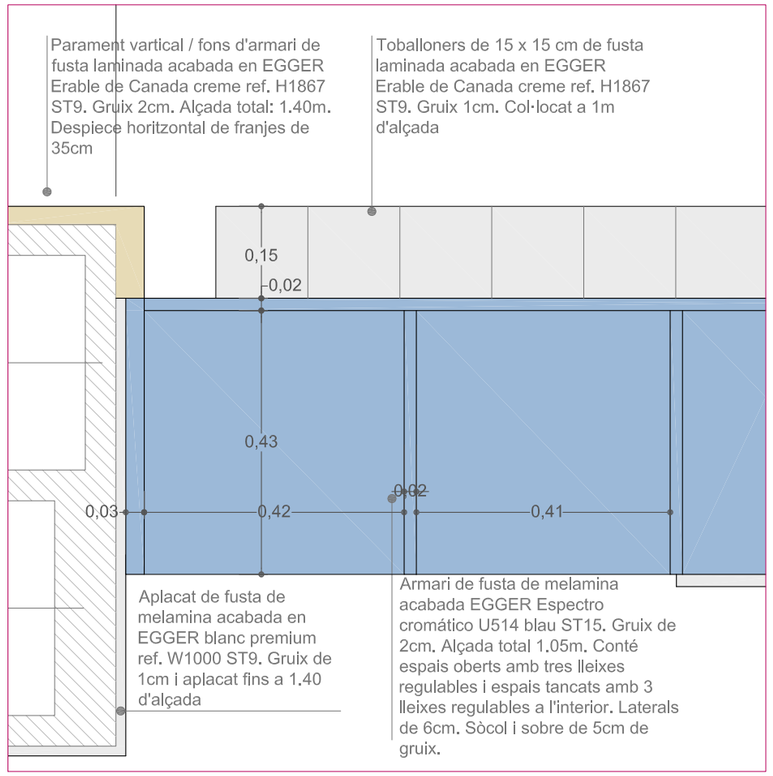

Aquest document és còpia de l'original. Queda prohibida tota modificació unilateral del mateix. La seva utilització total o parcial, la seva reproducció a terceres requereix prèvia autorització dels seus autors.

ÀNGELS HIDALGO
INTERIORISME
C/JOAN BLANQUES, 23 2º 1ª - 08012- BARCELONA · 933 008 914 · 616 882 279 · angels@angelshidalgo.com · www.angelshidalgo.com · www.aia-bcn.com

INTERIORISTA: ÀNGELS HIDALGO DE LA TORRE
col·legiada nº 673

GESTOR: GARRAF PROMOCIONS MUNICIAPLS S.A.

PROMOTOR: AJUNTAMENT DE SANT PERE DE RIBES

DENOMINACIÓ PLÀNOL: PLANTA, ALÇAT I DETALL - MOBLES A MIDA: MENJADOR SALA D'ESTAR- MM.05-06

39

TÍTOL: PROPOSTA D'EQUIPAMENT I MOBILIARI PEL NOU CASAL DE GENT GRAN I CENTRE DE DIA DE LES ROQUETES

SITUACIÓ: C/Roger de flor, 53 - Casal per a la gent gran
C/Roger de flor, 55 - Centre de dia
LES ROQUETES - SANT PERE DE RIBES - 08812

EXP.: 2011-134
DATA: JULIOL 2014
ESC.: 1:50

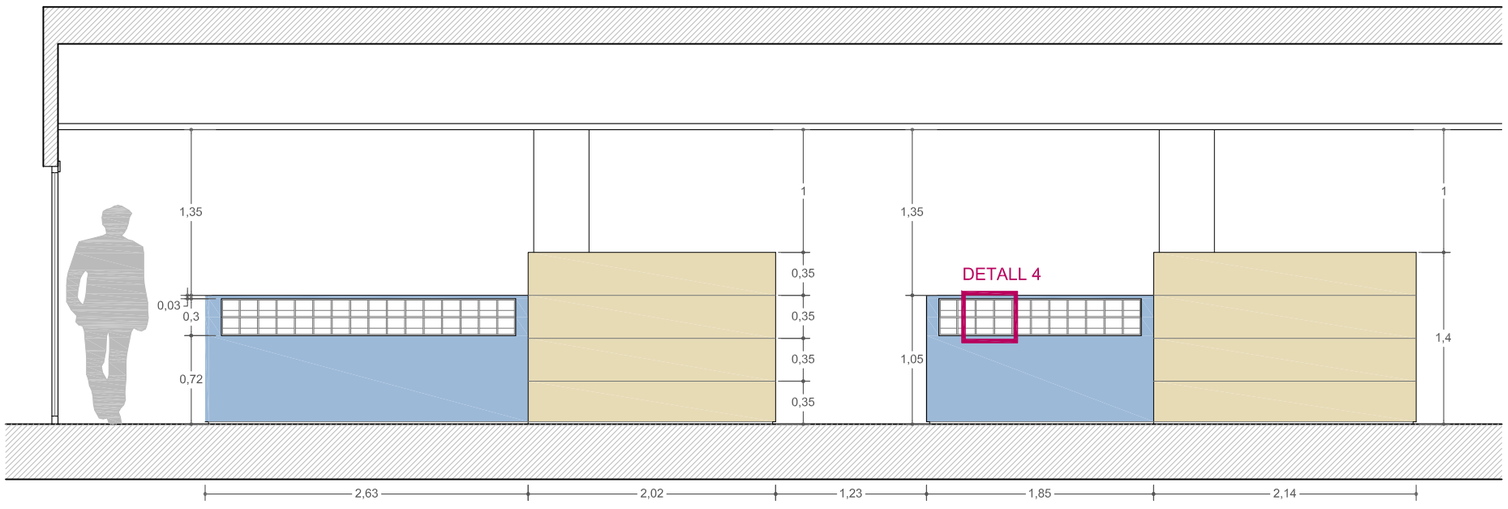

ALCAT D-D' MM.03
(e.1/50)

DETALL 4:
Esquema toballoners

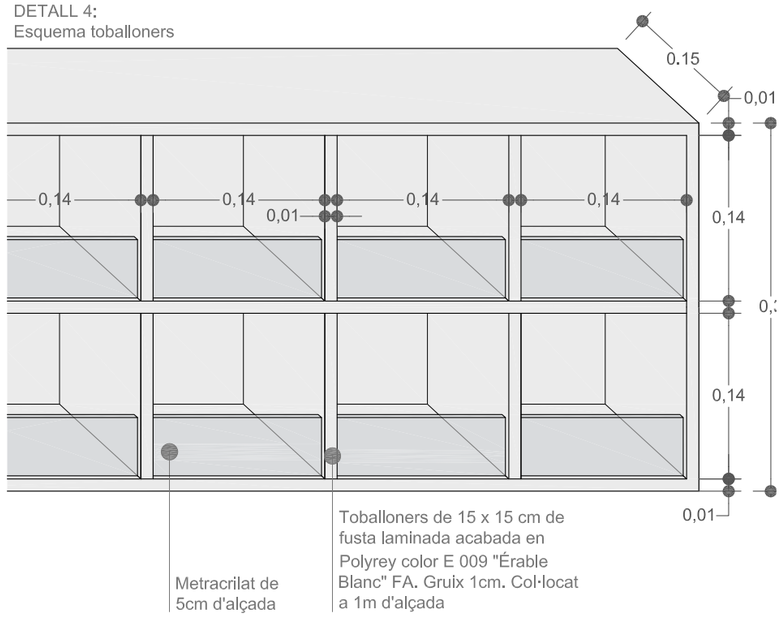

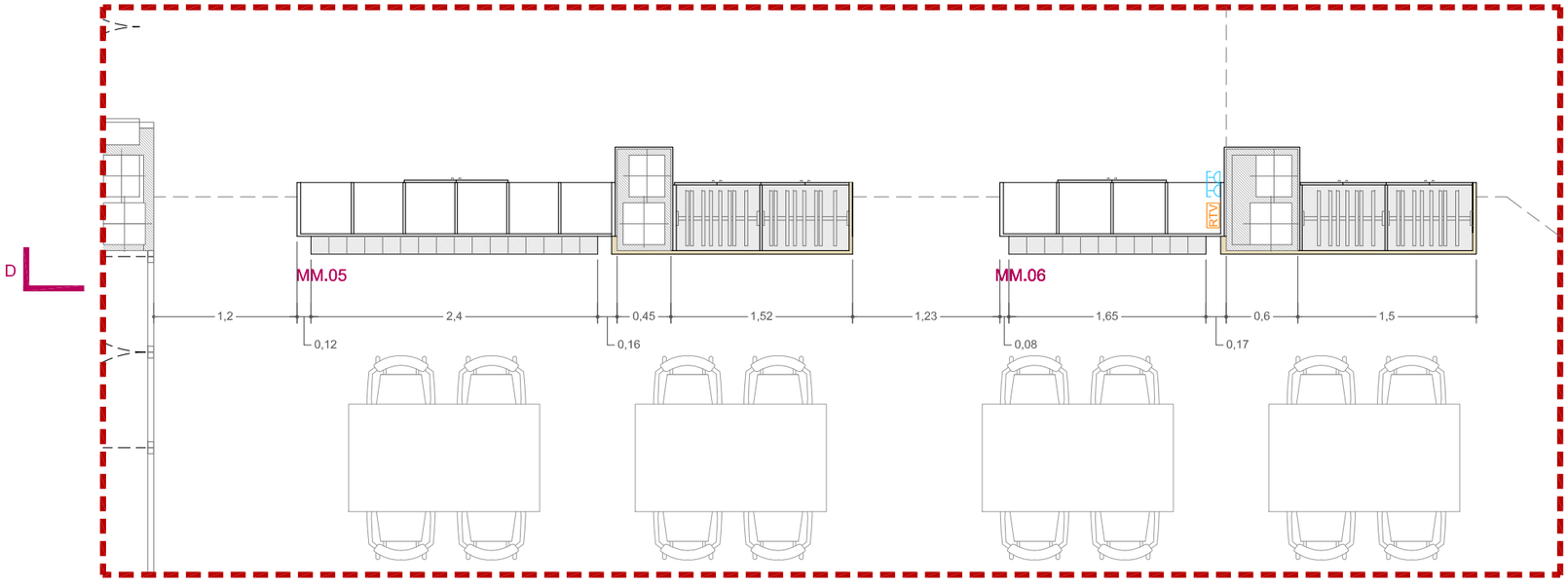

PLANTA MM.03
(e.1/50)

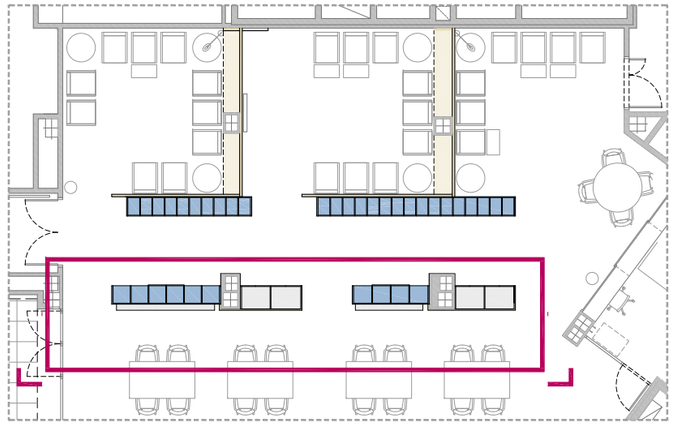

Aquest document és còpia de l'original. Queda prohibida tota modificació unilateral del mateix. La seva utilització total o parcial, la seva reproducció a terces requereix prèvia autorització dels seus autors.

ÀNGELS HIDALGO
INTERIORISME
C/JOAN BLANQUES, 23 2º 1ª - 08012- BARCELONA · 933 008 914 · 616 882 279 · angels@angelshidalgo.com · www.angelshidalgo.com · www.aia-bcn.com

INTERIORISTA:
ÀNGELS HIDALGO
DE LA TORRE
col.legiada nº 673

GESTOR:
GARRAF
PROMOCIONS
MUNICIAPLS S.A.

PROMOTOR:
AJUNTAMENT DE
SANT PERE
DE RIBES

DENOMINACIÓ PLÀNOL: PLANTA, ALÇAT I DETALL - MOBLES A MIDA: MENJADOR SALA D'ESTAR- MM.05-06

40

TÍTOL:
PROPOSTA D'EQUIPAMENT I
MOBILIARI PEL NOU CASAL
DE GENT GRAN I CENTRE DE DIA
DE LES ROQUETES

SITUACIÓ:
C/Roger de flor, 53 - Casal per a la gent gran
C/Roger de flor, 55 - Centre de dia
LES ROQUETES - SANT PERE DE RIBES - 08812

EXP.: 2011-134
DATA: JULIOL 2014
ESC.: 1:50

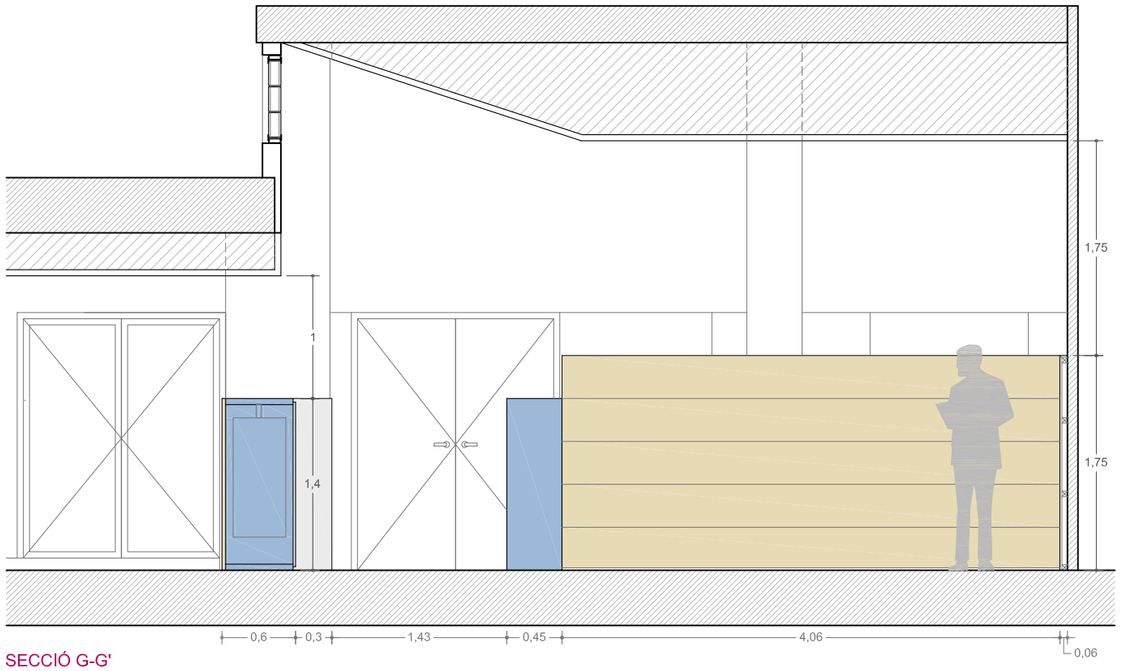

SECCIÓ G-G'

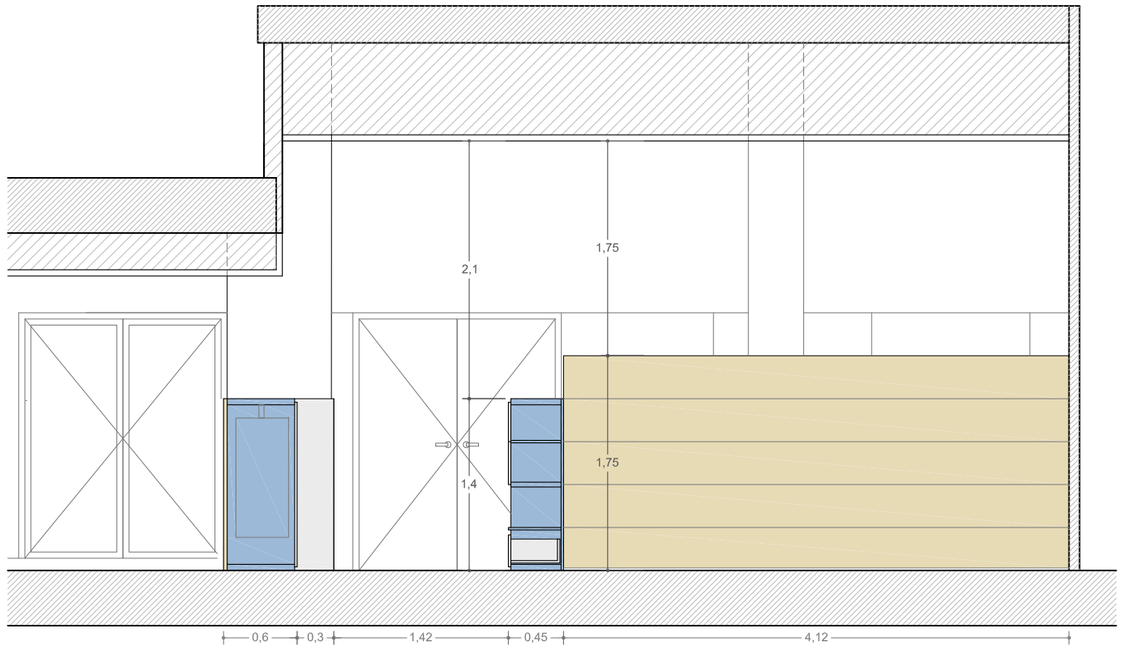

SECCIÓ F-F'

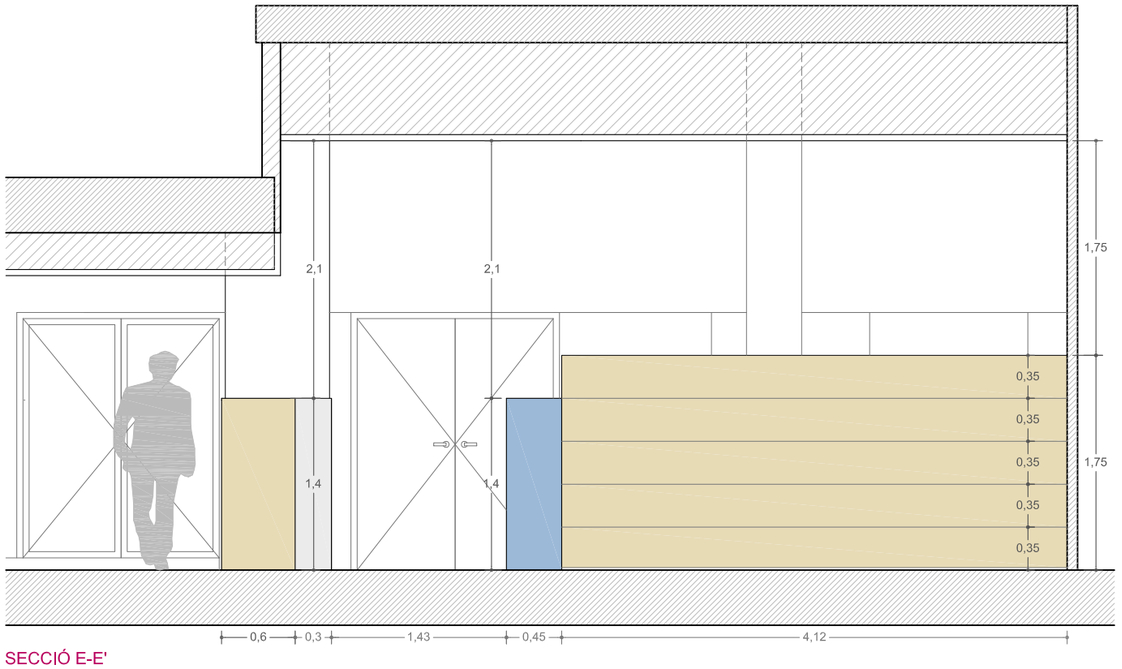

SECCIÓ E-E'

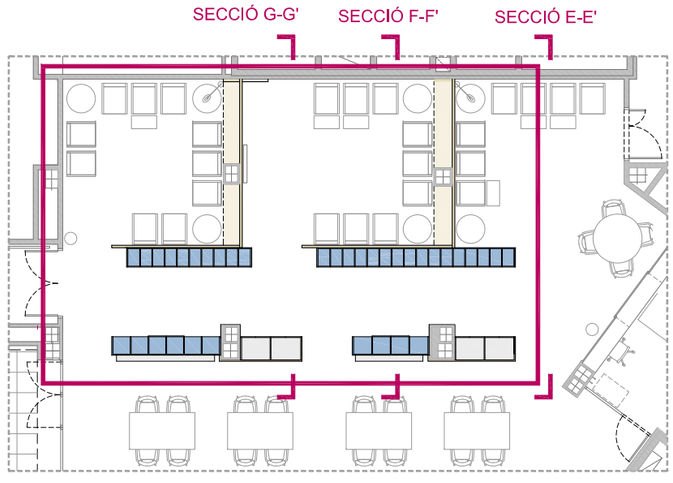

Aquest document és còpia de l'original. Queda prohibida tota modificació unilateral del mateix. La seva utilització total o parcial, la seva reproducció a terces requereix prèvia autorització dels seus autors.

ÀNGELS HIDALGO
INTERIORISME
C/JOAN BLANQUES, 23 2º 1ª - 08012- BARCELONA · 933 008 914 · 616 882 279 · angels@angelshidalgo.com · www.angelshidalgo.com · www.aia-bcn.com

INTERIORISTA: ÀNGELS HIDALGO DE LA TORRE
col.legiada nº 673

GESTOR: GARRAF PROMOCIONS MUNICIAPLS S.A.

PROMOTOR: AJUNTAMENT DE SANT PERE DE RIBES

DENOMINACIÓ PLÀNOL: PLANTA, ALÇAT - MOBLES A MIDA: MENJADOR SALA D'ESTAR- MM.03-04-05-06

41

TÍTOL: PROPOSTA D'EQUIPAMENT I MOBILIARI PEL NOU CASAL DE GENT GRAN I CENTRE DE DIA DE LES ROQUETES

SITUACIÓ: C/Roger de flor, 53 - Casal per a la gent gran
C/Roger de flor, 55 - Centre de dia
LES ROQUETES - SANT PERE DE RIBES - 08812

EXP.: 2011-134
DATA: JULIOL 2014
ESC.: 1:50

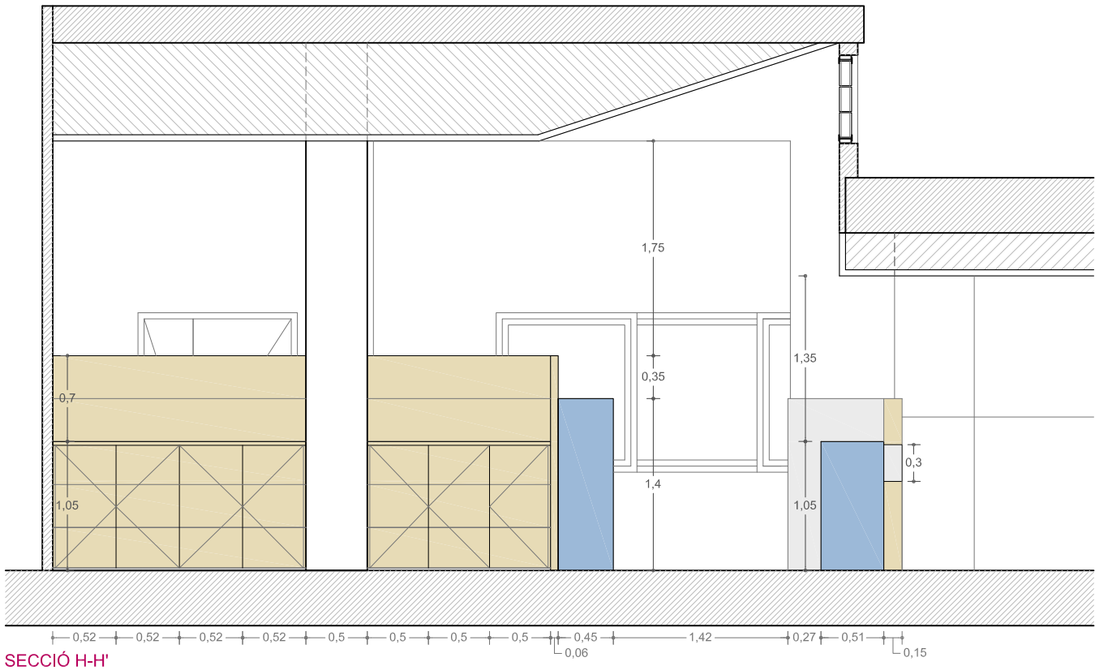

SECCIÓ H-H'

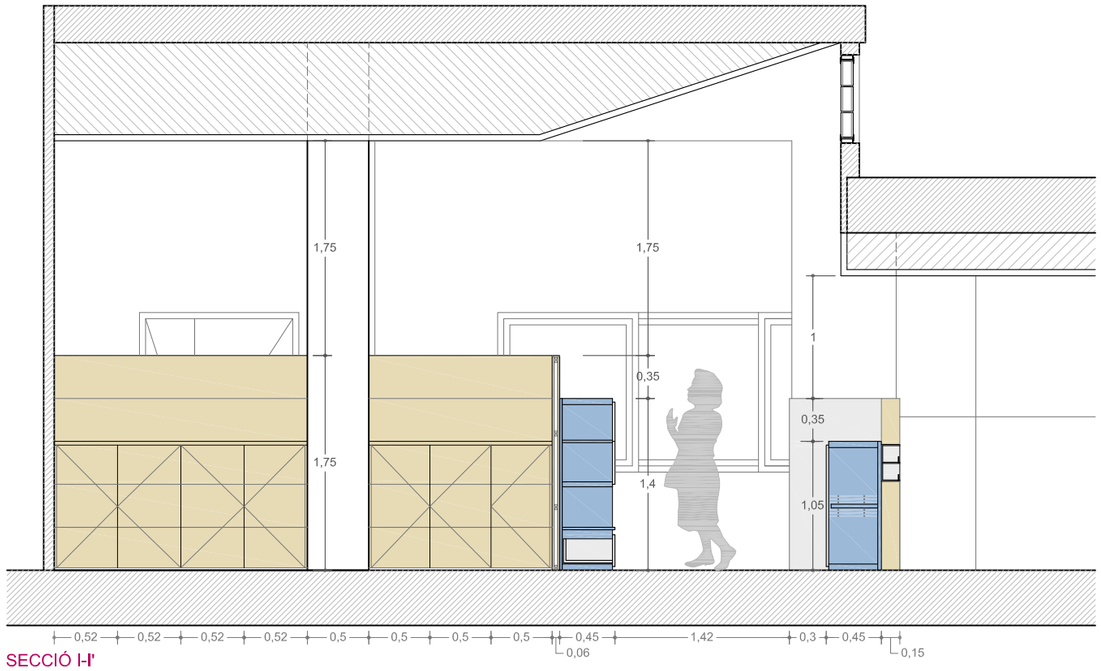

SECCIÓ I-I'

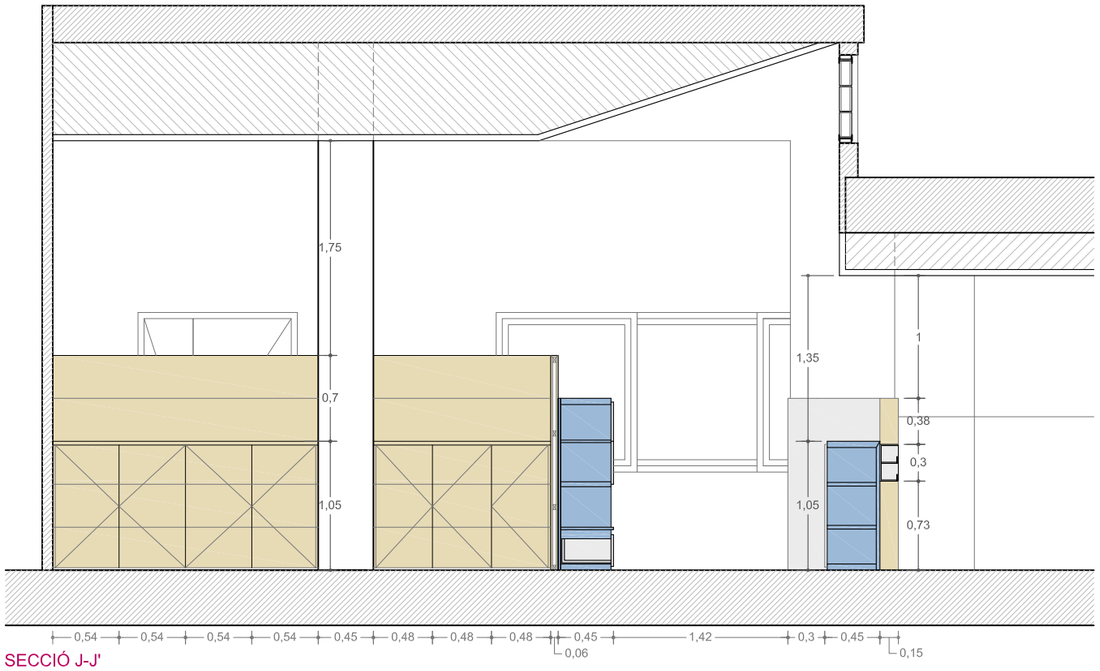

SECCIÓ J-J'

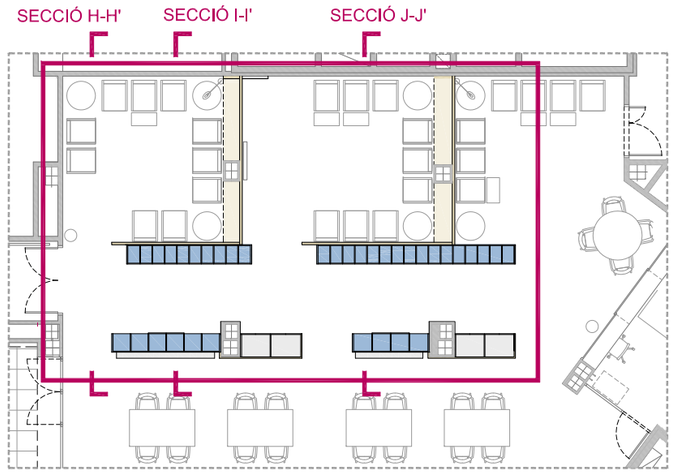

Aquest document és còpia de l'original. Queda prohibida tota modificació unilateral del mateix. La seva utilització total o parcial, la seva reproducció a terces requereix prèvia autorització dels seus autors.

ÀNGELS HIDALGO
INTERIORISME
C/JOAN BLANQUES, 23 2º 1ª - 08012- BARCELONA · 933 008 914 · 616 882 279 · angels@angelshidalgo.com · www.angelshidalgo.com · www.aia-bcn.com

INTERIORISTA: ÀNGELS HIDALGO DE LA TORRE
col.legiada nº 673

GESTOR: GARRAF PROMOCIONS MUNICIAPLS S.A.

PROMOTOR: AJUNTAMENT DE SANT PERE DE RIBES

DENOMINACIÓ PLÀNOL: PLANTA, ALÇAT - MOBLES A MIDA: MENJADOR SALA D'ESTAR- MM.03-04-05-06

42

TÍTOL: PROPOSTA D'EQUIPAMENT I MOBILIARI PEL NOU CASAL DE GENT GRAN I CENTRE DE DIA DE LES ROQUETES

SITUACIÓ: C/Roger de flor, 53 - Casal per a la gent gran
C/Roger de flor, 55 - Centre de dia
LES ROQUETES - SANT PERE DE RIBES - 08812

EXP.: 2011-134
DATA: JULIOL 2014
ESC.: 1:50

VOLUM II:
AMIDAMENTS, ESPECIFICACIONS TÈCNIQUES I PRESSUPOST

ÀNGELS HIDALGO
INTERIORISME

carrer Joan Blanques, 23 2º 1ª - 08012 - BARCELONA
933 008 914 · 616 882 279 · angels@angelshidalgo.com
www.angelshidalgo.com · www.aia-bcn.com

TREBALLS D'ASSESSORAMENT I GESTIÓ PER L'EQUIPAMENT I MOBILIARI DEL NOU CASAL PER A LA GENT GRAN DE LES ROQUETES DE SANT PERE DE RIBES

direcció: CARRER ROGER DE FLOR, Nº 53-55 . 08812 . LES ROQUETES - SANT PERE DE RIBES

INDEX

REFERENCIA	DESCRIPCIÓ	PAGINA
	MOBILIARI USUARI	1 a 3
A	Taula amb rodes	
C	Taula sense rodes	
E	Taula baixa	
F	Cadira confident i carro transportador	
H	Butaca descans	
I	Tamboret usuari	
	MOBILIARI TREBALLADORS	4 a 6
K	Taula	
L	Buc amb rodes	
M	Cadira	
O	Làmpada	
	MOBILIARI AUXILIAR	6 a 7
T	Moble agafador	
U	Moble tele bingo	

REFERENCIA	DESCRIPCIÓ	PAGINA
	M0BLES A MIDA	7 a 9
MM.LL	Lleixa	
MM.SE	Sota encimera	
MM.I	Intervenció mobiliari estructura existent	
MM.ME	Mobles estructurals	
CO	CORTINES	9
	SENYALÈTICA	10
SP	Plaques	
SV	Vinils	
SR	Rètol exterior	
AE	APARELLS ELECTRODOMÈSTICS	11
AC	ACCESORIS	12 a 14
MG	MOBLES MAGATZEM	14 a 15

REF ELEMENT	IMATGE	MIDA (ampla x fons x alçada)	DESCRIPCIÓ ELEMENT I ESPECIFICACIONS TÈCNIQUES	UBICACIÓ	QUANTITAT	PREU UNITAT	TOTAL
A			TAULA USUARI AMB RODES				
			TAULA USUARI AMB RODES (rectangular) Estructura fabricada amb perfil de 35x20 mm. I potes de 35x35 mm d'acer laminat en calent i decapat de 1'5 mm d'espessor, acabada aluminitzat RAL 9006, Les potes porten anivelladors d P.P. injectat en la part de contacte amb el paviment antilliscant. El sobre es de melamina de 19 mm. color blanc. Model Colectiva de Actiu o similar.				
A.1		160 x 80 x 75 cm.		01. Bar-cafeteria	12		
			SUBTOTAL		12	231,00	2.772,00 €
A.2		100 x 150 x 75 cm.		12. Aula 1 - Informàtica	4		
			SUBTOTAL		4	286,00	1.144,00 €
A.3		200 x 80 x 75 cm.		13. Aula - 2	3		
			SUBTOTAL		3	271,00	813,00 €
A.4		120 x 60 x 75 cm.		16. Aula - 3	15		
			SUBTOTAL		15	207,00	3.105,00 €
B			TAULA PLEGABLE I CARRO TRANSPORTADOR				
			TAULA USUARI (plegable) Taula polivalent amb potes d'alumini injectat amb acabat aluminitzat de Ø21 mm. Tauler de 13 mm. amb acabat color aluminitzat amb cantells rectes de 2mm. més 3 mm. de goma amortiguadora anta cops en diferents acabats. Plegat mitjançant biga d'alumini injectat desplaçable sobre guies d'alumini extorsionat amb peces d'ancoratge de polipropilè color aluminitzat. Referència FTSM 1007 029 model Plek de Actiu o similar				
B.1		140 x 60 x 75 cm.		04. Sala Polivalent	13		
			SUBTOTAL		13	277,00	3.601,00 €
			CARRO TRANSPORTADOR TAULES PLEGABLES Carro d'apilament i transport de les taules amb estructura aluminitzada. Model per taules Plek de Actiu o similar				
B.2		77-90 x 105 x 88 cm.		04. Sala Polivalent	1		
			SUBTOTAL		1	213,00	213,00 €
C			TAULA USUARI (SENSE RODES)				
			TAULA USUARI AUXILIAR Taula d'estructura composta per columna central d'alumini extruït de 2 mm. D'espessor amb base rodona d'alumini injectat amb topes antilliscants que permeten la seva regulació davant possibles desnivells del paviment. La base es de injecció d'alumini de diàmetre 58 cm. i 5 mm. d'espessor. El sobre es taulell de melamina de 19 mm. color blanc. Model Peana d'Actiu o similar.				
C.1		Ø 120 cm.		01. Bar-cafeteria	3		
			SUBTOTAL		3	285,00	855,00 €
C.2		Ø 70 cm.		01. Bar-cafeteria	1		
			SUBTOTAL		1	169,00	169,00 €
C.3		60 x 60 x 42 cm.		01. Bar-cafeteria	2		
			SUBTOTAL		2	114,00	228,00 €

REF ELEMENT	IMATGE	MIDA (ampla x fons x alçada)	DESCRIPCIÓ ELEMENT I ESPECIFICACIONS TÈCNIQUES	UBICACIÓ	QUANTITAT	PREU UNITAT	TOTAL
F			CADIRA USUARI/ CONFIDENT I CARRO TRANSPORTADOR				
			CADIRA USUARI AMB BRAÇOS Estructura metàl·lica tubular d'acer de diàmetre 18x2 mm., laminatge en fred, allargament superior a 30%. Duresa igual o inferior a 57 Hr b. Braços de poliamida PA.6 amb fibra de vidre. Soldadures semiautomàtiques en robot d'arc amb aportació de fil d'acer controlat amb gas. Polimeritzades en forn a 220ºC. Seient i respatller de polipropilè injectat reciclable color turquesa 401 i taronja 404. Alçada del seient a terra 45cm. Alçada del reposa braços 66 cm. Resultats satisfactoris en els assajos de Resistència estructural segons Norma UNEIX 11.010-89 Nivell d'Assaig 5 Model certificat CE - 9001:2000. Tots els materials poden ser reciclats per separat segons la seva categoria 14001:2004. Model Sèrie Global de Enea o similar				
F.1		56 x 51,5 x 81,2 cm.	Amb braços, color 401	01. Bar-cafeteria	60		
F.1		56 x 51,5 x 81,2 cm.	Amb braços, color 401	04. Sala Polivalent	70		
F.1		56 x 51,5 x 81,2 cm.	Amb braços, color 401	12. Aula 1 - Informàtica	16		
F.1		56 x 51,5 x 81,2 cm.	Amb braços, color 401	13. Aula - 2	18		
F.4		56 x 51,5 x 81,2 cm.	Amb braços, color 405	14. Atenció públic	4		
			SUBTOTAL		168	153,00	25.704,00 €
F.3		47,8 x 51,5 x 81,2	Sense braços, color 401	16. Aula - 3	45		
			SUBTOTAL		45	121,00	5.445,00 €
			CARRO TRANSPORTADOR CADIRES Capacitat per transportar 6 cadires. Amb 3 rodes. Estructura metàl·lica tubular d'hacer. De Enea o similar.				
F.5				04. Sala Polivalent	1		
F.5				15. Magatzem aules	1		
			SUBTOTAL		2	227,00	454,00 €
H			BUTACA DESCANS USUARI				
			BUTACA DESCANS (respatller mig) Estructura de fusta de faig massissa de 1ª qualitat, envernissada en poliuretà d'alta resistència color Sicomoro, acabat quatre potes corbades. Alçada seient 43cm. Alçada recolza braços 62 cm. Recolza braços amb acabament corbat ergonòmic certificat, que per la seva longitud i disseny faciliten l'acció de asseure's i aixecar-se. Seient base espuma injectada auto-extingible combinada en tauler DMF amb acabament corbat ergonòmic i anti-escares. Entapissat en vinil certificat ignífug M1 sobre suport tèxtil, de fàcil neteja i desmuntable amb cremallera mateix color vinil. Respatller mig amb interior fabricat amb carcassa monobloc de resina reciclat ble certificada i amb disseny ergonòmic conformat. Entapissat en vinil certificat ignífug M1 sobre suport tèxtil, de fàcil neteja i desmuntable amb cremallera mateix color vinil. Model certificat CE - 9001:2008 Tots els materials poden ser reciclats per separat segons la seva categoria14001:2004. i IBV Model Sèrie Imperial 1210 de Caudexmobel o similar				
H.1		62 x 68 x 90 cm.	Color referència Cherry MRL-3217 sèrie Marlin de col·lecció Marine Collection	01. Bar-cafeteria	7		
			SUBTOTAL		7	277,00	1.939,00 €

REF ELEMENT	IMATGE	MIDA (ampla x fons x alçada)	DESCRIPCIÓ ELEMENT I ESPECIFICACIONS TÈCNIQUES	UBICACIÓ	QUANTITAT	PREU UNITAT	TOTAL
I			TAMBORETS USUARI				
			TAMBORET (sense respatller) Seient fabricat en PUR integral, poliuretà, injectat sobre esquelet interior d'alumini, acabat color blau. El seient consta de molla confort. La base de les potes es de 4 radis en tubs d'acer de 25 x 15 mm. I 2 mm d'espessor, recoberts de 90 micres de pintura d'epòxid, acabat alumininitzat. L'anima es d'acer cromat de tub de diàmetre 16 mm. i 2 mm. espessor. Les potes porten taps de polipropilè amb goma antilliscant. De Actiu o similar.				
I.2		39 x 39 x 83		01. Bar-cafeteria	4		
			SUBTOTAL		4	118,00	472,00 €
K			TAULA TREBALL PERSONAL CENTRE				
			TAULA TREBALL PERSONAL CENTRE Dissenyada i fabricada d'acord amb la normativa vigent en matèria de seguretat i resistència, sotmesa a controls de qualitat periòdics realitzats a l'Institut Tecnològic del moble, fusta, embalatges i afins AIDIMA. Sèrie composada d'un conjunt de bigues realitzades en planxa d'acer de 1,5 mm. de gruix que formen una secció de 80 x 60 mm. i unes potes construïdes a partir de tub de 4 x 4 cm., les quals formen una estructura sobre la qual es fixen els diferents sobres de les taules. La unió entre els diferents components metàl·lics del sistema es realitza mitjançant cargols M6. Sobres de les taules i complements estan mecanitzats i incorporen les ferramentes metàl·liques per realitzar el muntatge amb l'estructura. Sobres de taula fabricats en taulers d'aglomerat de 25 mm. de gruix. Cantells amb contorn recobert de PVC, per una major resistència i protecció Tolerències: longitud i amplada ±2 mm/m (EN 324-1), gruix 0,±2 mm/m (EN 324-1), escairada 2 mm/m (EN 324-2) Propietats física-mecàniques: densitat 700 ± 30 kg/m³ (EN 323). Resistència a flexió 20 N/mm² (EN 310). Mòdul d'elasticitat 2200 N/mm² (EN 310). Resistència a tracció 0,70 N/mm² (EN 319). Inflament 12% (24 h) (EN317). Humitat residual 4/11% (EN 322). Contingut en sílice 0,05% (ISO 3340). Contingut en formaldehid: Classe E2 30 mg/100g (EN 120). Característiques de la superfície: Resistència a l'abrasió unicolors>=300 saber. Resistència a l'abrasió dissenys>=80 saber. Resistència al calor humit: moderada a excel·lent. Resistència al tacat: bona a excel·lent. Resistència al vapor d'aigua: moderada a excel·lent. Resistència als àcids: moderada a excel·lent. Sense porositat. No fissura. Resistència a l'impacte: alçada 60 cm. Resistència al tacat 5 (UNE EN 14323:2004). Resistència a l'abrasió 700 (UNE EN 14323:2004). Resistència al calor sec 4 (UNE EN 14323:2004). Acabat sobre de melamina color grafit. Potes i estructura pintats amb pintura epòxid color alumini RAL 9006 Model Hiro de Levesta o similar				
K.1		180 x 80 x 73 cm.		14. Atenció públic	1		
			SUBTOTAL		1	**248,00**	**248,00 €**

REF ELEMENT	IMATGE	MIDA (ampla x fons x alçada)	DESCRIPCIÓ ELEMENT I ESPECIFICACIONS TÈCNIQUES	UBICACIÓ	QUANTITAT	PREU UNITAT	TOTAL
L			MOBLES TREBALLADORS				
			BUC AMB RODES TAULA PERSONAL CENTRE Dissenyada i fabricada d'acord amb la normativa vigent en matèria de seguretat i resistència, sotmesa a controls de qualitat periòdics realitzats a l'Institut Tecnològic del moble, fusta, embalatges i afins AIDIMA. Calaixera de 3 alçades amb un calaix i un arxiu fabricada en acabat bilàmina blanc: Superficies d'aglomerat bilàmina de 19 mm. de gruix, amb densitat 640 Kg/m³ i resistència flexió 13 N/mm². Contorn cobert amb canto de PVC. Calaix metàl·lic amb tancament centralitzat, sistema anta bolcada, sistema automàtic de fre o retracció de calaixos (impedeix que el calaix quedi obert uns mil·límetres). Safata extraïble porta-material d'oficina d'acer zincat amb divisions en plàstic negre. Muntada sobre guies de boles amb funció de retenció. Capacitat de càrrega 6 Kg. Calaix metàl·lic fabricat en acer i acabat en pintura epòxid color negre. Muntat sobre guies de boles d'extracció parcial (380 mm.), amb topall i tancament contra lliscament per inèrcia realitzats en acer zincat. Capacitat de càrrega 25 Kg. Calaix arxiu metàl·lic fabricat en acer, acabat pintura epòxid color negre. Muntat sobre guies de boles d'extracció total, amb topall i tancament contra lliscament per inèrcia i amb corró referencial, realitzats en acer zincat. Capacitat de càrrega 45 Kg. Bastidor penjant per carpetes realitzat a partir de l'acoblament de perfils metàl·lics i potes realitzats en plàstic negre. Pany amb cilindre i bombí em zamak (UNE 37302). Claus d'acer (UNE 36021). Component plàstic: poliamida 66. 698 combinacions. Sistema anta bolcada. Lleixes fabricades en planxa d'acer plegada de 1,5 mm. de gruix, amb acabat en pintura epòxid. Estan organitzats amb capacitat per una filera de AZ's i dues de CD's o objectes personalsRoda contenidor fixa, d'un sentit amb un suport d'acer inoxidable estampat, acabat brillant, amb anell de goma gris anti-traça, sobre nucli de polipropilè i tapes laterals d'acer inoxidable. Eix sobre casquet, amb cargol i femella auto blocant d'acer inoxidable. Càrrega màxima de 60 Kg. Guia contenidor telescòpica realitzada amb perfils especials d'acer zincat i guiada en 12 pistes de rodament, que posseeix una capacitat de càrrega de 50 Kg. Atornillament variable per mitjà de platines. Topall d'extracció i tancament contra desplaçament per inèrcia. Longitud de guia de 640 mm. amb una extracció de 650 mm. Model calaixera Bucks de Levesta o similar.				
L.1		41,8 x 56,3 x 60,5 cm.		14. Atenció públic	1		
			SUBTOTAL		1	174,00	174,00 €

REF ELEMENT	IMATGE	MIDA (ampla x fons x alçada)	DESCRIPCIÓ ELEMENT I ESPECIFICACIONS TÈCNIQUES	UBICACIÓ	QUANTITAT	PREU UNITAT	TOTAL
			MOBLES TREBALL PERSONAL CENTRE Mobles dissenyats i fabricats d'acord amb la normativa vigent en matèria de seguretat i resistència, sotmesa a controls de qualitat periòdics realitzats a l'Institut Tecnològic del moble, fusta, embalatges i afins AIDIMA. Superficies d'aglomerat bilàmina de 19 mm. de gruix per laterals, baixos, posterior i portes amb acabat grafit. Densitat 640 Kg/m³. Resistència flexió 13 N/mm². Contorn cobert amb canto de PVC. Portes laminades de 19 mm. de gruix amb pany (amb certificat de qualitat LGA). Pany reversible amb gir de 180°, diàmetre de bombí de 16,5 mm. Bombí, cilindre, caixa, fallebes i lleva Zamak 5 (Zn Al 4 Cu 1) UNE-EN 1774. Bombí, cilindre i caixa pintat níquel. Volandera de poliamida PA-6 (niló). Escut d'acer FeP01Bb niquelat. 1 clau amb funda frontissa per evitar trencaments + clau metàl·lica. Funda i frontissa de poliamida PA-6 (niló). Clau d'acer de claus EN1APB28. Prova de desgast: supera els 60.000 cicles segons les directrius de la LGA. Compleix exigències de DIN 50 017 i DIN 53 210. 698 combinacions diferents. Vareta fleix galvanitzada pintat níquel DX51DZ100MB. Lleixes de tauler d'aglomerat de 19 mm. de gruix. Joc de quatre bases reguladores. Tirador Neo d'alumini de 120 x 17 x 11 mm. acabat cromo mate. Tauler d'aglomerat de 19 mm. de gruix: Toleràncies: Llarg i ample ±5 mm/m (EN 324-1). Gruix ±0,3 mm. (EN 324-1). Escairada 2mm/m (EN 324-2). Propietats física-mecàniques: Densitat 640/615 Kg/m³ (EN 323). Resistència a flexió 13,0 N/mm² (EN 310). Mòdul d'elasticitat 1600 N/mm² (EN 310). Resistència a tracció 0,35 N/mm² (EN 319). Tracció superficial 0,8 N/mm² (EN 311). Humitat residual 5/13 % (EN 322). Contingut en formaldehído: Classe E1 8 mg/100 g (EN 120), Classe E2 30 mg/100 g (EN 120). Cantell per superfície d'aglomerat 19 mm. de gruix. Tolerància en amplada: de 21, 7 mm. a 23, 3 mm. (1,36 %). Tolerància en gruix: de 1,4 mm. a 1,6 mm. (6,66 %) Característiques revestiment melamines. Resistència a l'abrasió Unicolors:>= 300 taber. Resistència a l'abrasió Dissenys:>= 80 taber. Resistència al calor humit: moderada a excel·lent. No fissura. Resistència al tacat: bona a excel·lent. Resistència al vapor d'aigua: moderada a excel·lent. Resistència als àcids: moderada a excel·lent. Sense porositat. Model d'armari de Levesta o similar				
L.2		87 x 43,5 x 142 cm.		14. Atenció públic	2		
			SUBTOTAL		2	247,00	494,00 €

REF ELEMENT	IMATGE	MIDA (ampla x fons x alçada)	DESCRIPCIÓ ELEMENT I ESPECIFICACIONS TÈCNIQUES	UBICACIÓ	QUANTITAT	PREU UNITAT	TOTAL
M			CADIRA TREBALL				
			CADIRA TREBALL PERSONAL CENTRE Cadira amb respatller de malla a amb un marc de poliamida rectangular reforçat amb fibra de vidre al 30%, de forma trapezoïdal de 570 mm. D'alçada i 470 mm. D'amplada per la base, reduint-se l'ampla fins arribar a 430 mm en el extrem superior, L'amplada mitja del marc es de 40 mm., aquest proporciona suport a una malla tècnica transpirable.. Incorpora regulació lumbar i proporciona un correcta suport de l'esquena en qualsevol posició de treball, la malla es de color gris clar. El seient d'estructura de partícules de fusta injectada en motlle metàl·lic amb un espessor mig de 14 mm. i mecanitzada per contenir els braços i mecanismes. Es sobre-injecta una capa d'espuma flexible de poliuretà sobre el suport de fusta i després es entapissa. Aquesta espuma té un espessor mig de 45 mm. i una densitat de 65 kg./cm3. Es remata amb una carcassa de polipropilè de 3 mm. d'espessor per la part inferior. Els braços son fixes realitzats en polipropilè, de dimensions 270 x 80 mm, de color negre. La cadira es giratòria, sistema Sincro Àtom, aquest mecanisme conjuga el moviment de rotació del respatller respecte al seient, situant el seu centre de gir per sobre de la superfície del seient.9, a prop de la cadera del usuari, assegurant-se així l'acompanyament perfecte durant el moviment de reclinació, 5 posicions de bloqueig. Es regula alçada seient mitjançant una maneta per l'ajust òptim de l'usuari. Adapta la duresa del mecanisme al pes del usuari de forma automàtica i assegura un funcionament perfecte per usuaris de entre 45 i 110 kg. La fixació del respatller s'acciona mitjançant maneta: cap a dins permet el moviment i per fixar el respatller cal tirar cap a fora.La base es de forma plana de línies rectes, de poliamida. Té un radi de 35 cm a l'exterior i de 30 als eixos de rodes, composats per 5 braços de secció rectangular, formant una estrella i suportant en l'extrem rodes dobles de poliamida. Té una llibertat de gir de 360º facilitant el desplaçament de la cadira en totes les direccions. La tapisseria del seient serà ignifuga. Respatller de malla color blanc i seient entapissat color sorra o similar. De forma 5, model Sentis o similar.				
M.1				14. Atenció públic	1		
			SUBTOTAL		**1**	245,60	245,60 €
O			LÀMPADA TREBALL				
			LÀMPADA TAULA TREBALL PERSONAL CENTRE Estructura, braç articulat en dos trams i base metàl·lica pintada en color blanc, difusor orientable en totes direccions. Emissió de llum directa i orientable. Bombeta de 15 W., diàmetre pantalla orientable de 16 cm. Llargària de 112 cm. Disseny de Jac Jacobsen. Model Luxo L! o similar				
O.1				14. Atenció públic	1		
			SUBTOTAL		1	168,00	168,00 €

REF ELEMENT	IMATGE	MIDA (ampla x fons x alçada)	DESCRIPCIÓ ELEMENT I ESPECIFICACIONS TÈCNIQUES	UBICACIÓ	QUANTITAT	PREU UNITAT	TOTAL
T			MOBLE USUARI AMB RODES I AGAFADOR				
			MOBLE USUARI AMB RODES I AGAFADOR Mobles amb rodes i fré de melamina de 3 cm de gruix tota la partr estructural del armari , portes, lleixa intrior i trasera de 19 mm. de gruix, color Blanc Egger, ref. W1000 ST9. Blanc Premium, En el lateral del armari es colocarà un agafador d'acer inoxidable de 36 cm de llargària. De Benicarlo mobles o similar				
T.1		80 x 43 x 76 cm.		11. Distribuïdor	2		
T.1		80 x 43 x 76 cm.		13. Aula 2	1		
			SUBTOTAL		3	317,20	951,60 €
U			MOBLE PER TELE BINGO				
			MOBLE PER TELE BINGO Mobles amb rodes i fré de melamina de 3 cm de gruix tota la partr estructural del armari i part oberta per video , portes i trasera de 19 mm. de gruix, color Blanc Egger, ref. W1000 ST9. Blanc Premium, En el lateral del armari es colocarà un agafador d'acer inoxidable de 36 cm de llargària. De Denicarlo mobles o similar				
U.1		120 x 50 x 120 cm.		16. Aula 3	1		
			SUBTOTAL		1	360,50	360,50 €
MM			MOBLES A MIDA				
	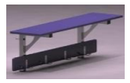		**LLEIXA** Lleixa 107 x 18 cm, 3 cm. de gruix. amb suport a paret tipus espàrrec ocult. Referència acabat Egger Espectro cromático, ref. U323 vermell granatós ST15 o similar .Tot segon plànol nº 29 i 30.				
MM.LL.01		107 x 18 x 3 cm. (h=125)		07. Servei Dones	2		
			SUBTOTAL		2	57,70	115,40 €
			Lleixa 123 x 18 cm, 3 cm. de gruix. amb suport a paret tipus espàrrec ocult. Referència acabat Egger Espectro cromático, ref. U323 vermell granatós ST15 o similar .Tot segon plànol nº 29 i 30				
MM.LL.02		123 x 18 x 3 cm. (h=125)		08. Servei Homes	1		
			SUBTOTAL		1	61,80	61,80 €
			Lleixa 156 x 18 cm, 3 cm. de gruix, amb suport a paret tipus espàrrec ocult. Referència acabat Egger Espectro cromático, ref. U323 vermell ST15 o similar .Tot segon plànol nº 29 i 30.				
MM.LL.03		156 x 18 x 3 cm. (h=125)		08. Servei Homes	1		
			SUBTOTAL		1	64,89	64,89 €
			Lleixa 340 x 25 cm., 3 cm. de gruix, amb suport a paret tipus espàrrec ocult; col·locada a 1,60 i 1,90 m. d'alçada. Referència acabat Egger, ref. W1000 ST9. Blanc Premium o similar. Tot segon plànol nº 29 i 30.				
MM.LL.06		340 x 25 x 3 cm. (h=160		05. Magatzem-sala polivalent	2		
			SUBTOTAL		2	125,66	251,32 €
			Lleixa 240 x 26 cm., 3 cm. de gruix, col·locada a 1,10 m. d'alçada, amb suport a paret tipus espàrrec ocult. Referència acabat Egger, ref. W1000 ST9. Blanc Premium o similar. Tot segon plànol nº 29 i 30.				
MM.LL.07		240 x 26 x 3 cm. (h=110)		14. Atenció públic	1		
			SUBTOTAL		1	125,66	125,66 €
			Lleixa 540 x 22 cm.; amb trams 3 trams de 180, col·locada a paret amb suports ocults tipus espàrrec. Referència acabat Egger Espectro cromático, ref. U323 vermell ST15 o similar .Tot segon plànol nº 29 i 39.				
MM.LL.10		540 x 22 x 3 cm. (h=150)		02. Barra-bar	1		
			SUBTOTAL		1	85,49	85,49 €

REF ELEMENT	IMATGE	MIDA (ampla x fons x alçada)	DESCRIPCIÓ ELEMENT I ESPECIFICACIONS TÈCNIQUES	UBICACIÓ	QUANTITAT	PREU UNITAT	TOTAL
MM. SE			**MOBLES SOTA ENCIMERA**				
			Armaris sota encimera amb portes i agafador d'acer inoxidable mate, AISI 316 L, referència 381 de Arcon o similar de 12,8 cm.; amb taulell melamina i prestatges interiors amb melamina blanca. Mòdul de 5 portes de 60 cm, i altre mòdul de 1 porta de 60 cm., 2 de 40 cm. i lateral cec. Referència acabat Egger, ref. W1000 ST9. Blanc Premium o similar. Tot segon plànol nº 29 i 31.				
MM.SE.06		205 x 60 x 90 cm.		07. Servei dones	1		
MM.SE.06		205 x 60 x 90 cm.		08. Servei homes	1		
			SUBTOTAL		2	389,30	778,60 €
			Mòdul amb 3 portes de 36 cm. l'interior amb dues lleixes graduables. 1 porta de 48 cm. l'interior amb dues lleixes graduables. Espai obert de 80 cm. amb una lleixa graduable. Sobre de 3 cm., Referència acabat Egger, ref. W1000 ST9. Blanc Premium o similar.Tirador Arcon referència 7019 d'acer inoxidable mate de 17,8 cm. o similar. Tot segons plànol nº 11				
MM.MF.04		240 x 45 x 75 cm.		14. Atenció públic	1		
			SUBTOTAL		1	605,70	605,70 €
MM.MF.06		543 x 50 x 75 cm.		12. Aula 1 (Informàtica)	1		
			SUBTOTAL		1	1.370,00	1.370,00 €
MM.I.			**INTERVENCIÓ MOBILIARI I ESTRUCTURA EXISTENT**				
			Treure 3 lleixes interiors armari existent, polir imperfeccions i col·locació de 3 taqueres de billar. Tot segons plànol nº 29 i 32.				
MM.I.02		80 x 50 cm.		06. Distribuïdor	1		
			SUBTOTAL		1	130,00	130,00 €
			Treure lleixes interiors armari en un mòdul existent per a la col·locació de barres extraïbles per penjar abrics. Segons plànol nº 29 i 32.				
MM.I.03		100 x 50 cm.		12. Aula 1 (Informàtica)	1		
		80 x 50 cm.		16. Aula 3	3		
			SUBTOTAL		4	130,00	520,00 €
			Folrar pilars amb HPL compacte fenòlic acabat Egger, ref. W1000 ST9. Blanc Premium o similar de 1 cm. de gruix. Fins a 2,10 m. Tot segons plànol nº 29 i 32.				
MM.I 05		50 x 50 x 210 cm.		04. Sala polivalent	2		
		45 x 45 x 210 cm.		01. Bar-cafeteria	1		
			SUBTOTAL		3	288,00	864,00 €
			Folrar rapissa existent d'obra i col·locació de 2 prestatges amb fusta laminada. Referència acabat acabat Egger, ref. W1000 ST9. Blanc Premium o similar de 3 cm. de gruix				
MM.I.07		170 x 50 x 3 cm.		02. Barra-bar	1		
			SUBTOTAL		1	281,20	281,20 €
			Treure porta existent de sota moble encimera part posterior de la barra del bar, per adaptar moble a les funcions de la cafetera situado sobre el granet. L'adaptació consisteis en colocar un calaix pels residus del cafè amb un cantell de goma en la part superior.				
MM.I.11		160 X 60 X 90 cm.		01. Bar-cafeteria			
			SUBTOTAL		1	482,00	482,00 €

REF ELEMENT	IMATGE	MIDA (ampla x fons x alçada)	DESCRIPCIÓ ELEMENT I ESPECIFICACIONS TÈCNIQUES	UBICACIÓ	QUANTITAT	PREU UNITAT	TOTAL
MM. ME.			MOBLES ESTRUCTURALS				
			BARRA I MOBLE SALA POLIVALENT Barra bar sala polivalent, estructura moble, frontal barra, ampliació i folrat paret acabat referència Polyrey B070 Blanc Megêve Surf Soft Bright FA o similar, sobre barra, lleixes prestatges mobles i lateral barra per cadires de rodes acabat EGGER, REFERÈNCIA eSPECTRO cROMÁTICO rEF. U 323 vermell ST15 o similar, segons detall moble nº 35.				
MM.ME.01				04. Sala polivalent	1		
			SUBTOTAL		1	4.498,00	4.498,00 €
			TARIMA Tarima de conglomerat amb llistons travessers per aconseguir l'alçada, folrat amb parquet flotant sintètic de roure tenyit blanc de Tarkket o similar. Segons plànols nº 06.				
MM.ME.02				04. Sala polivalent	1		
			SUBTOTAL		1	1.166,90	1.166,90 €
CO			CORTINES				
			CORTINES Estor enrotllable accionament a cadeneta amb desmultiplicador, Composició: 36 % fibra de vidre i 64 % P.V.C. Solidesa a la llum: 7-8 (Xenotest-une 40.187-73). Espessor 1/100 mm: 47. Gramatge Gr/m^2 : 380. Resistència a la tracció: oriambre kg/5 cm: 195. Resistència a la tracció: trama kg: 195 (UNE 40.085-75). Allargament al trencament 5 %. Resistència a l'esginç: oriambre kg: 8. Resistència a l'esginç: trama kg:6 (UNE 40.404-79). Resistència al foc: ignífug M-1 B-1 (UNE 23.727) (NF P 92-503). Factor d'obertura 5 %. Resistència a la temperatura -35°C a +80°C. Teixit ref.: screen IBIZA 380, color Blanco perla ref.: I2277 de Sice o similar. Tot segons plànols nº 27 i 28.				
CO.01		240 x 460 cm.		04. Sala polivalent	4	440,76	
CO.02		180 x 460 cm.		04. Sala polivalent	1	348,70	
CO.03		210 x 400 cm.		14. Atenció públic	1	371,40	
CO.04		220 x 400 cm.		13. Aula 2	1	371,40	
CO.05		230 x 400 cm.		16. Aula 3	1	398,70	
CO.06		268 x 250 cm.		01. Bar-cafeteria	2	339,70	
CO.07		193 x 250 cm.		01. Bar-cafeteria	2	261,53	
CO.08		233 x 250 cm.		01. Bar-cafeteria	2	300,60	
			SERVEI TÈCNIC (muntatge + desplaçament)		1	813,70	
			SUBTOTAL				5.870,60 €

REF ELEMENT	IMATGE	MIDA (ampla x fons x alçada)	DESCRIPCIÓ ELEMENT I ESPECIFICACIONS TÈCNIQUES	UBICACIÓ	QUANTITAT	PREU UNITAT	TOTAL
SP			SENYALÈTICA				
			PLAQUES SENYALÈTICA INTERIOR I CARRER Fabricades amb alumini anoditzat 60 63 (L-3441/38-337) de 2 mm. de gruix. Resistència al foc M0 (UNE 23-727-90). Subjectades amb cinta adhesiva doble cara 3M VHB 4945 d'escuma acrílica. Retolades amb vinil adhesiu polimètric de 75 micres de colors corporatius. Tipografia Helvètica Bold amb pantone vermell 193 C per Casal per a la gent gran i pantone blau 287 U per Centre de dia. Col·locació segons plànol. De Omnigràfic o similar. Segons plànols nº 23, 24, 25 i 26.				
SP.01		50 x 50 cm.	CASAL PER LA GENT GRAN (logo)	42. Façana			
SP.02		40 x 8 cm.	Sala Polivalent	01. Bar-cafeteria			
SP.03		30 x 25 cm.	Logo cadira, dona i home fletxa (cap a l'esquerra)	01. Bar-cafeteria			
SP.03'		30 x 25 cm.	Logo cadira, dona i home fletxa (cap a la dreta)	06. Distribuïdor			
SP.04		33 x 8 cm.	Aula-1 Informàtica	11. Distribuïdor aules			
SP.05		33 x 8 cm.	Aula-2	11. Distribuïdor aules			
SP.06		33 x 8 cm.	Aula-3	11. Distribuïdor aules			
SP.07		40 x 8 cm.	Atenció públic	13. Aula-2			
SP.23		30 x 21 cm.	Espai lliure de fum	42. Façana			
			SUBTOTAL		1	1.431,70	1.431,70 €
			VINILS Vinil color ''5733-T Fiesta Red, Ref IP per Casal per a la gent gran i vinil color ''5748-T Imatge perfect, Ref IP per centre de dia i vinil façana color mate. De Omnigràfic o similar. Segons plànols nº 27 i 28.				
SV.01			Logo: dona	06. Distribuïdor			
SV.02			Logo: home	06. Distribuïdor			
SV.03			Logo: cadira, dona	06. Distribuïdor			
SV.04			Logo: cadira, home	06. Distribuïdor			
SV.07		220 x 76 cm.		04. Sala polivalent			
SV.08		160 x 76 cm.		04. Sala polivalent			
SV.09		194 X 76 cm.		13. Aula 2			
				14. Atenció públic			
				16. Aula 3			
SV.13		100 x 40 cm.		42. Façana	1		
SV.14		350 x 40 cm.		42. Façana	1		
			SUBTOTAL		1	741,60	741,60 €

REF ELEMENT	IMATGE	MIDA (ampla x fons x alçada)	DESCRIPCIÓ ELEMENT I ESPECIFICACIONS TÈCNIQUES	UBICACIÓ	QUANTITAT	PREU UNITAT	TOTAL
			RÈTOL EXTERIOR Fabricat amb planxes d'alumini anoditzat 6063 (L-3441/38-337) de 2 mm. de gruix. Resistència al foc M0 (UNE 23-727-90). Aquestes seran plegades envoltant l'estructura d'acer i adaptant-se a les diferents profunditats per arribar a la façana. Estructura tubular d'acer galvanitzat DIN EN 10142/59232. Retolació amb vinil adhesiu polimèric color gris antracita de 75 micres. Ancoratge en façana mitjançant tacs de nylon Fisher i tornilleria d'acer M10. De Omnigràfic o similar. Segons plànol nº 26				
SR		1560 x 50 cm.		42. Façana			
			SUBTOTAL		1	2.575,00	2.575,00 €
AE			APARELLS ELECTRODOMÈSTICS				
			PLANXA MULTIUSOS Planxa multi usos d'acer inoxidable. Encimera d'acer laminat de 8 mm. de gruix. 4 cremadors tubulars d'acer inoxidable de gran poder calorífic amb dispositiu de seguretat. Comandament de regulació en baquelita, amb indicador de màxim i mínim. Peto anta esquitxades. Recollidor de greix frontal extraïble. Potes regulables en alçada. Toma de gas dual. Potència 11,2 kW. Connexió GPL. Pes 31 kg. Model Premium 808 de Dosilet o similar				
AE.1		80 x 48,5 x 25 cm.		02. Barra-bar	1		
			SUBTOTAL		1	751,90	751,90 €
			TAPA PER A PLANXA MULTIUSOS Tapa per planxa construcció en acer inoxidable. Tapa llisa d'acer laminat. Potència 1 kW. Connexió elèctrica. Tensió 230-1N. Model ATG001L de Dosilet o similar				
AE.1'		38 x 37,5 x 55 cm.		02. Barra-bar	1		
			SUBTOTAL		1	513,97	513,97 €
			PROJECTOR Projector amb panell LCD transmissor, matriu activa, TFT, pol silici. Lúmens 2500 ANSI. Contrast 3000:1. Connexions Ethernet. Durada làmpada fins 6000 hores. Resolució 1280 x 800. Model LV8225 Projector WXGA de Cànon o similar				
AE.2				16. Aula 3	1		
			SUBTOTAL		1	668,47	668,47 €
			SUPORT PROJECTOR Suport telescòpic per projector de col·locació en sostre 360°. Suporta fins 11 Kg. Inclinació de 0° a 30°. Longitud ajustable de 56 a 82 cm. Color Plata. Model 91 de Barkan o similar				
AE.3		h= 150 cm.		16. Aula 3	1		
			SUBTOTAL		1	92,70	92,70 €
			MAQUINA NETEJA Xassís complet en acer inoxidable, rodes de poliuretà, motor de treball i caixa de canvis, tancs d'aigua neta i bruta. Capacitat 40 l. Ample de neteja 55 cm. 1200 watts del motor del raspall. 1000 del motor d'aspiració. 55 cm. d'ample pinzell. Neteja de l'àrea de distribució de 42 metres. Pes 68 kg. Bateria 2 x 12V (24V) 100 Ahr, temps d'execució 2.25 hores. Model TTB4552S de Numatic Twintec o similar				
AE.10		85 x 110 x 115 cm.		40. Neteja	1		
			SUBTOTAL		1	3.840,87	3.840,87 €

REF ELEMENT	IMATGE	MIDA (ampla x fons x alçada)	DESCRIPCIÓ ELEMENT I ESPECIFICACIONS TÈCNIQUES	UBICACIÓ	QUANTITAT	PREU UNITAT	TOTAL
AC			ACCESORIS				
			PAPERERA USUARI Paperera amb anella porta bosses amb acabat d'acer pintat gris antracita Model Link-4 de Villagrasa o similar				
AC.1		Ø25,3 x h=32,1		01. Bar-cafeteria	3		
AC.1		Ø25,3 x h=32,1		04. Sala Polivalent	3		
AC.1		Ø25,3 x h=32,1		12. Aula 1-Informàtica	2		
AC.1		Ø25,3 x h=32,1		13. Aula 2	2		
AC.1		Ø25,3 x h=32,1		16. Aula 3	2		
			SUBTOTAL		12	41,05	492,60 €
			PAPERERA DESPATX Paperera amb anella porta bosseds amb acabat d'hacer pintat gris Ral 9006. Mòdel Link-4 de Villagrasa o similar				
AC.2		Ø25,3 x h=32,1		14. Atenció Públic	1		
			SUBTOTAL		1	41,05	41,05 €
			PAPERERA INODORS Paperera fabricada en acer inoxidable polit brillant amb tapa basculant i obertura a través de pedal. Capacitat 12 l. Cub interior de polipropilè amb nansa per facilitar el bolcat del contingut. Referència 09102.B De 12 l. de Nofer o similar				
AC.3		Ø16,5 cm. h= 26 cm.		07. Servei dones	2		
AC.3		Ø16,5 cm. h= 26 cm.		08. Servei homes	2		
			SUBTOTAL		4	30,00	120,00 €
			PAPERERA SERVEIS Paperera fabricada en acer inoxidable polit brillant amb tapa basculant i obertura a través de pedal. Capacitat 20 l. Cub interior de polipropilè amb nansa per facilitar el bolcat del contingut. Referència 09103.B de Nofer o similar				
AC.4		Ø21 cm. h= 31 cm.		07. Servei dones	1		
AC.4		Ø21 cm. h= 31 cm.		08. Servei homes	1		
AC.4		Ø21 cm. h= 31 cm.		09. Servei homes adaptat	1		
AC.4		Ø21 cm. h= 31 cm.		10. Servei dones adaptat	1		
			SUBTOTAL		4	41,77	167,08 €
			PENJADOR INDIVIDUAL Penjador de paret amb suport rectangular d'alumini i tres penjadors de llautó cromat mate. Subjecció a paret oculta, antirobatori. Color epòxid blanc referència 206300. Model ONE de Miscel·lània o similar				
AC.5		8 x 9 x 9 cm.		01. Bar-cafeteria	6		
AC.5		8 x 9 x 9 cm.		03. Magatzem-bar	4		
AC.5		8 x 9 x 9 cm.		07. Servei dones	6		
AC.5		8 x 9 x 9 cm.		08. Servei homes	6		
AC.5		8 x 9 x 9 cm.		12. Aula 1 - Informàtica	2		
AC.5		8 x 9 x 9 cm.		14. Atenció públic	2		
AC.5		8 x 9 x 9 cm.		16. Aula 3	4		
			SUBTOTAL		30	9,50	285,00 €

REF ELEMENT	IMATGE	MIDA (ampla x fons x alçada)	DESCRIPCIÓ ELEMENT I ESPECIFICACIONS TÈCNIQUES	UBICACIÓ	QUANTITAT	PREU UNITAT	TOTAL
			GRUP DE TRES PENJADORS Penjador acoblable d'alumini amb peça de suport en niló. Color epòxid blau fosc i vermell referència 206200. Model Espiral de Miscel·lània o similar				
AC.6		43 x 9 x 8 cm.		01. Bar-cafeteria	2		
AC.6		43 x 9 x 8 cm.		04. Sala Polivalent	2		
AC.6		43 x 9 x 8 cm.		13. Aula 2	4		
			SUBTOTAL		8	35,27	282,16 €
			PENJADOR PER ESCOMBRES Penjador d'escombres..... Model TRAP de Miscel·lània, referència 40231 o similar				
AC.7				40. Neteja	1		
			SUBTOTAL		1	12,46	12,46 €
			DISPENSADOR DE PAPER GRAN Dispensador de paper mecha gran de polipropilè. Tapa translúcida d'ABS fumé gris per visionar el contingut. Equipat amb clau de seguretat. Recanvi bobines paper tissú referència 6004. Model 04101 de Nofer o similar				
AC.10		29,5 x 22 x 37,5 cm.		02. Barra-bar	1		
			SUBTOTAL		1	44,50	44,50 €
			TAQUERES PER BILLAR Taquera de paret de dos peces, per 6 tacs, colocades amb cargols a la paret dins els armaris existents.				
AC.11				06. Distribuïdor	3		
			SUBTOTAL		3	18,23	54,69 €
			TOVALLOLER PAPER Dispensador de paper tovallola en acer inoxidable setinat d'obertura central per adossar a paret. Capacitat 450 tovalloles. Adequat per tovalloles plegades o enfilades (zig-zag), amb visor del contingut i clau de seguretat. Recanvi caixa de paper referència 6009 y 6009E. Model 04005.S de Nofer o similar				
AC.12		26 x 12 x 27,5 cm		07. Servei dones	1		
AC.12		26 x 12 x 27,5 cm		08. Servei homes	1		
AC.12		26 x 12 x 27,5 cm		09. Servei homes adaptat	1		
AC.12		26 x 12 x 27,5 cm		10. Servei dones adaptat	1		
			SUBTOTAL		4	48,40	193,60 €
			PISSARRA AMB RODES Pissarra mural blanca emmarcada amb perfil d'alumini anoditzat en color plata mate i cantoneres arrodonides de plàstic gris. Superfície magnètica d'acer vitrificat a 800° C. Rotulable en sec Model 713/A de Planning sisplamo o similar				
AC.14		150 x 100 cm.		12. Aula 1 - Informàtica	1		
AC.14		150 x 100 cm.		13. Aula 2	1		
AC.14		150 x 100 cm.		22. Menjador - Sala d'estar	1		
			SUBTOTAL		3	372,04	1.116,12 €
			ESCALA PLEGABLE Escala d'alumini. Numero esglaons: 23. Alçada plegada: 2600 mm. Alçada desplegada: 6550 mm. Alçada tisora: 4350 mm. Amplada inferior: 866 mm. Distància entre esglaons: 280 mm. Profunditat esglaons: 30 mm. Pes: 17 kg. De Plastipol o similar				
AC.15				15. Magatzem aules	1		
			SUBTOTAL		1	487,68	487,68 €

REF ELEMENT	IMATGE	MIDA (ampla x fons x alçada)	DESCRIPCIÓ ELEMENT I ESPECIFICACIONS TÈCNIQUES	UBICACIÓ	QUANTITAT	PREU UNITAT	TOTAL
			PARAIGÜER Paraigüer fabricat en xapa electrificada de 0,8 mm de gruix. Amb anells i trencaaigües de plàstic negre. Acabat en pintura de polièster. Model referència AL95000 de Miscel·lània o similar				
AC.16				01. Bar-cafeteria	2		
			SUBTOTAL		2	23,99	47,98 €
MG			MOBLES MAGATZEM				
			CARRO RECOLLIDA BRUT Carro amb rodes de polietilè, amb tres prestatgeries i nanses pel desplaçament. De platidepol o similar.				
MG.1		84,5 x 43 x 95 cm.		03. Magatzem-bar	1		
			SUBTOTAL		1	92,70	92,70 €
			PRESTATGERIA FLIP				
			Formada per: 2 cossos de 1000 mm. amb 5 lleixes per cos. Recoberts de folre de DM de 3 mm. de gruix. Càrrega màxima per nivell: 250 kg. uniformement repartida. Color de puntals: blau RAL 5015. Color de lleixes: gris RAL 7035. Formada amb: -1 mòdul INI-TUBULAR de 1000 x 400 x 2000 mm. 5 EST. Referència: ZA21405 ND -1 mòdul ADI-TUBULAR de 1000 x 400 x 2000 mm. 5 EST. Referència: ZA21405NS -10 folres fusta 3mm. per FL-1040. Referència: FORRO-1040. De Plastipol o similar.				
MG.2		200 x 40 x 200 cm.		03. Magatzem-bar	1		
MG.2		200 x 40 x 200 cm.		15. Magatzem aules	1		
			SUBTOTAL		2	174,05	348,10 €
			PRESTATGERIA FLIP Formada per: 3 cossos de 1000 mm. amb 5 lleixes per cos. Recoberts de folre de DM de 3 mm. de gruix. Càrrega màxima per nivell: 250 kg. uniformement repartida. Color de puntals: blau RAL 5015. Color de lleixes: gris RAL 7035. Formada amb: -1 mòdul INI-TUBULAR de 1000 x 500 x 2000 mm. 5 EST. Referència: ZA21505 ND -2 mòduls ADI-TUBULAR de 1000 x 500 x 2000 mm. 5 EST. Referència: ZA21505NS -15 folres fusta 3mm. per FL-1050. Referència: FORRO-1050. De Plastipol o similar .				
MG.3		300 x 50 x 200 cm.		15. Magatzem aules	1		
			SUBTOTAL		1	261,10	261,10 €
			ARMARI NETEJA Armari neteja, de melamina BM, mobles Benicarlo o similar				
MG.4		100 x 58 x 220 cm.		40. Neteja	2		
			SUBTOTAL		2	261,07	522,14 €
			CARRO NETEJA Carro de neteja de polipropilè. Bossa de PVC. Rodes PVC. Acer A3. Lleixa de metall Model referència PTB 08160 de Plus-Tik de Plastidepol o similar				
MG.5		98 X 50 X 113 cm.		40. Neteja	1		
			SUBTOTAL		1	164,80	164,80 €

REF ELEMENT	IMATGE	MIDA (ampla x fons x alçada)	DESCRIPCIÓ ELEMENT I ESPECIFICACIONS TÈCNIQUES	UBICACIÓ	QUANTITAT	PREU UNITAT	TOTAL
			CONTENIDOR DE BROSSA Contenidor de plàstic amb rodes, pedal i tapa. Capacitat 120 l. (Bosses Polyliner 5007-88). Nansa ergonòmica i rodes grans. Tapa amb frontissa accionada per pedal. Fabricació resistent als raigs UV, no es destenyeix amb el sol. Resistent a les gelades Model de Plastidepol o similar				
MG.6		49 x 55,6 x 89 cm.		40. Neteja	1		
			SUBTOTAL		1	75,88	75,88 €

PRESSUPOST D'EQUIPAMENT I MOBILIARI	
SUBTOTAL ELEMENTS D'EQUIPAMENT I MOBILIARI	82.253,11 €
21 % I.V.A	17.273,15 €
TOTAL PRESSUPOST PER CONTRACTE	**99.526,26 €**